

703

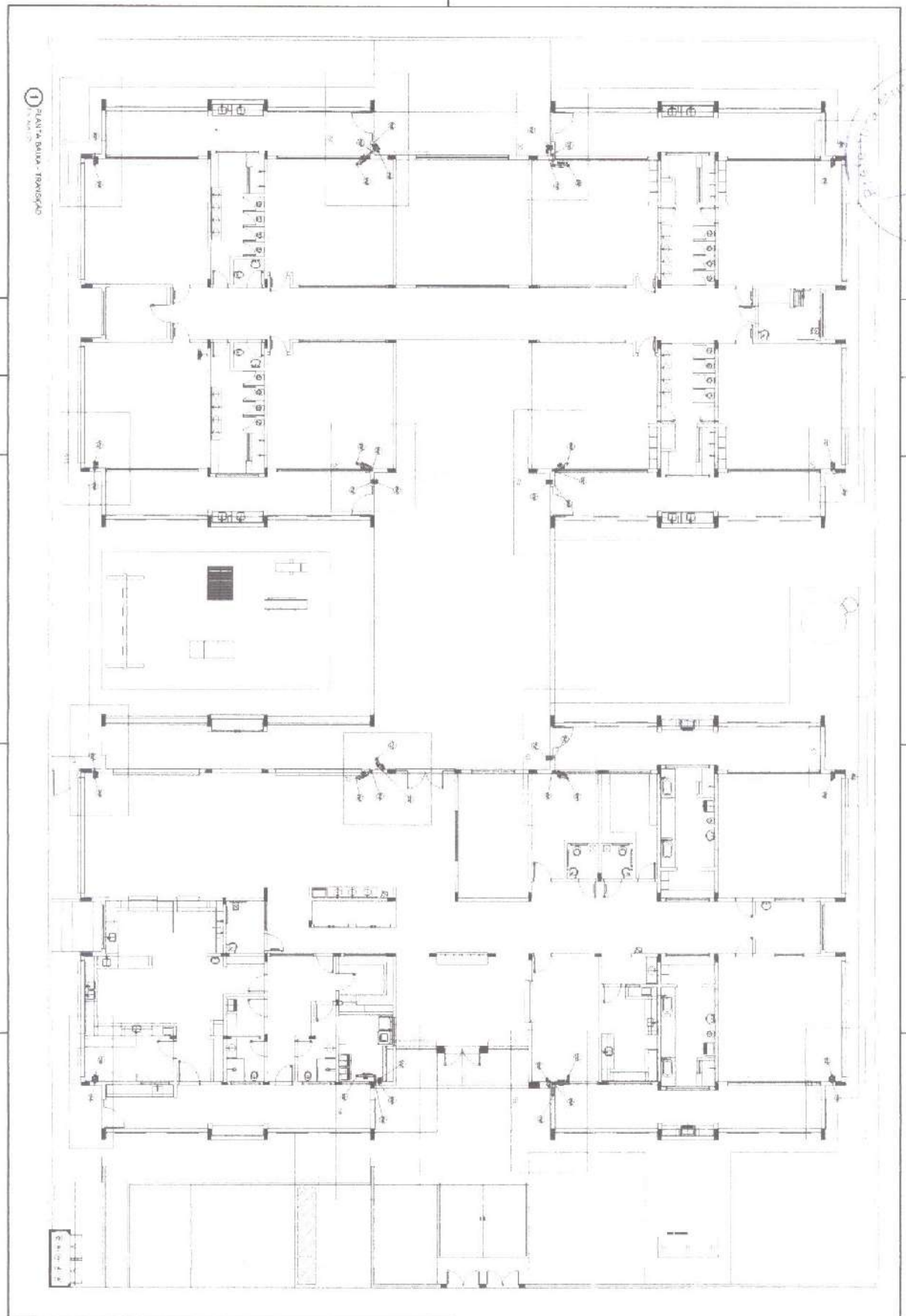

① PLANTA BAIXA - TRANSMISSÃO

**FIDE** INSTITUTO FEDERAL DE EDUCAÇÃO, CIÊNCIA E TECNOLOGIA DO RIO DE JANEIRO

**BRASIL** INSTITUTO FEDERAL DE EDUCAÇÃO, CIÊNCIA E TECNOLOGIA DO RIO DE JANEIRO

PROJETO PADRÃO - FINE

PROJETO DE INSTALAÇÕES

PROJETO EXECUTIVO

PROJETO DE INSTALAÇÕES

HAP

13/04

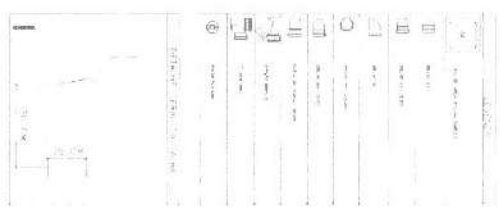

NOTA

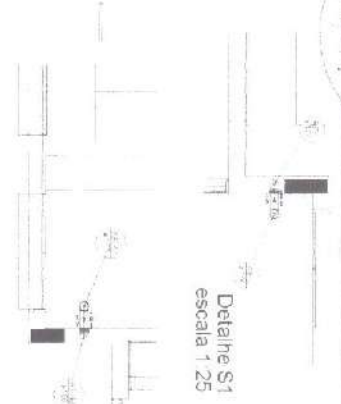

Detalhe S1  
escala 1:25

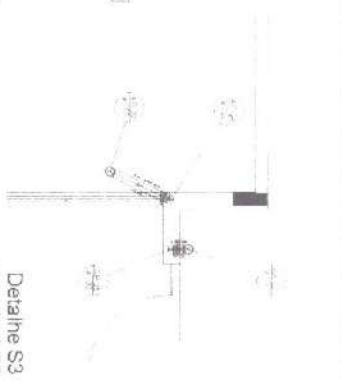

Detalhe S2  
escala 1:25

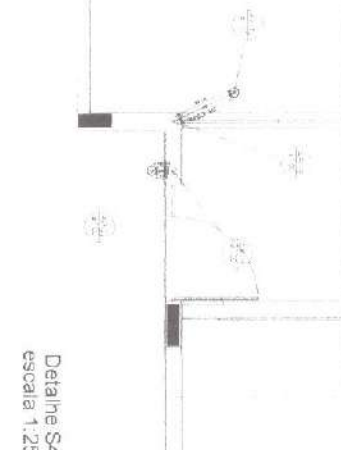

Detalhe S3  
escala 1:25

1	1	1	1	1	1
2	2	2	2	2	2
3	3	3	3	3	3
4	4	4	4	4	4
5	5	5	5	5	5
6	6	6	6	6	6
7	7	7	7	7	7
8	8	8	8	8	8
9	9	9	9	9	9
10	10	10	10	10	10

Detalhe S4  
escala 1:25

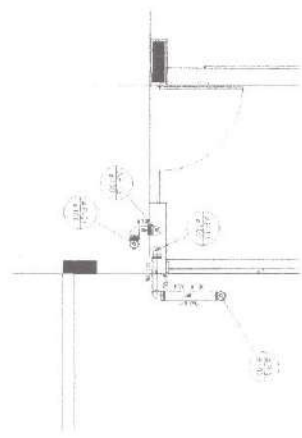

Detalhe S5  
escala 1:25

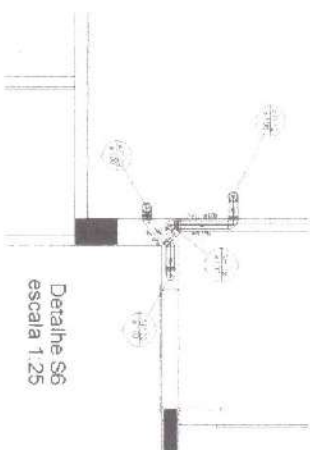

Detalhe S6  
escala 1:25

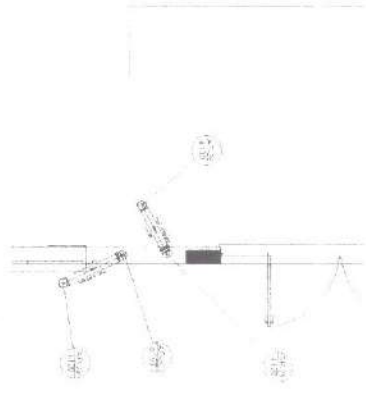

Detalhe S7  
escala 1:25

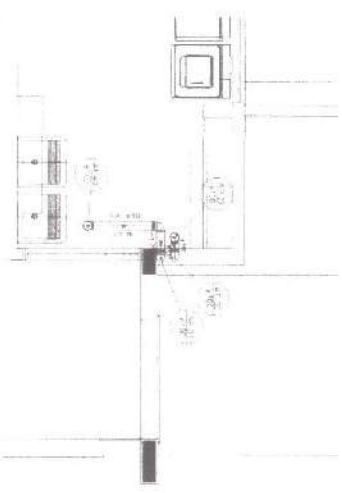

Detalhe S8  
escala 1:25

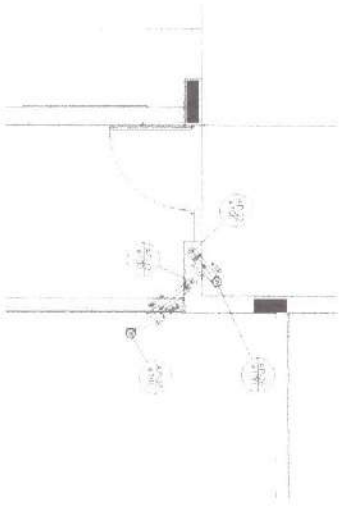

Detalhe S9  
escala 1:25



Detalhe S10  
escala 1:25

1



**FIDE** INSTITUTO FEDERAL DE EDUCAÇÃO, CIÊNCIA E TECNOLOGIA DO RIO DE JANEIRO

**BRASIL** GOVERNOS ESTADUAIS E MUNICIPAIS

PROJETO PADRÃO - FIDE

PROGRAMA DE MANUTENÇÃO - PROJETO Nº 1

PRÉDIO DE INSTALAÇÕES

UNIDADE: RECAVITE

ÁREA DE INTERVENÇÃO: RECAVITE

PROF. RESPONSÁVEL: HAP

DATA: 13/04

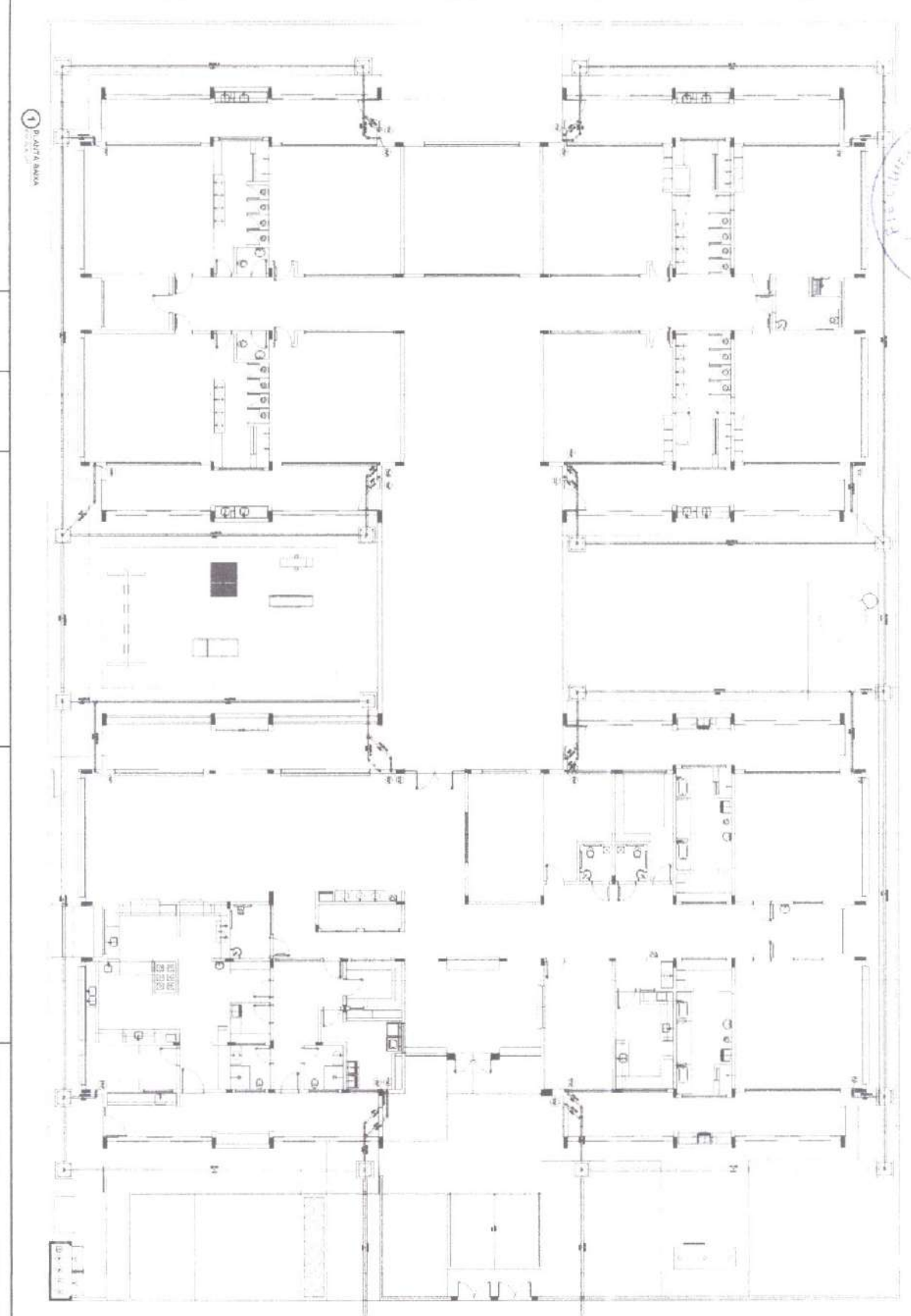

705

1 B. ALTA BARRA

**PROJETO PAISAKO - FNDE**

PROGRAMA PROMOTIVO DE HABITACIONES  
 PROYECTO DE INSTALACIONES

PROYECTANTE:

PROYECTO: HAP

FECHA: 08/04

PROYECTO PAISAKO - FNDE

PROGRAMA PROMOTIVO DE HABITACIONES

PROYECTO DE INSTALACIONES

PROYECTANTE:

PROYECTO: HAP

FECHA: 08/04

LEGENDA

1	PUERTA
2	VENTANA
3	MOBILIARIO
4	PLANTA
5	...
6	...
7	...
8	...
9	...
10	...



707  
P

① PLANTA BRUA

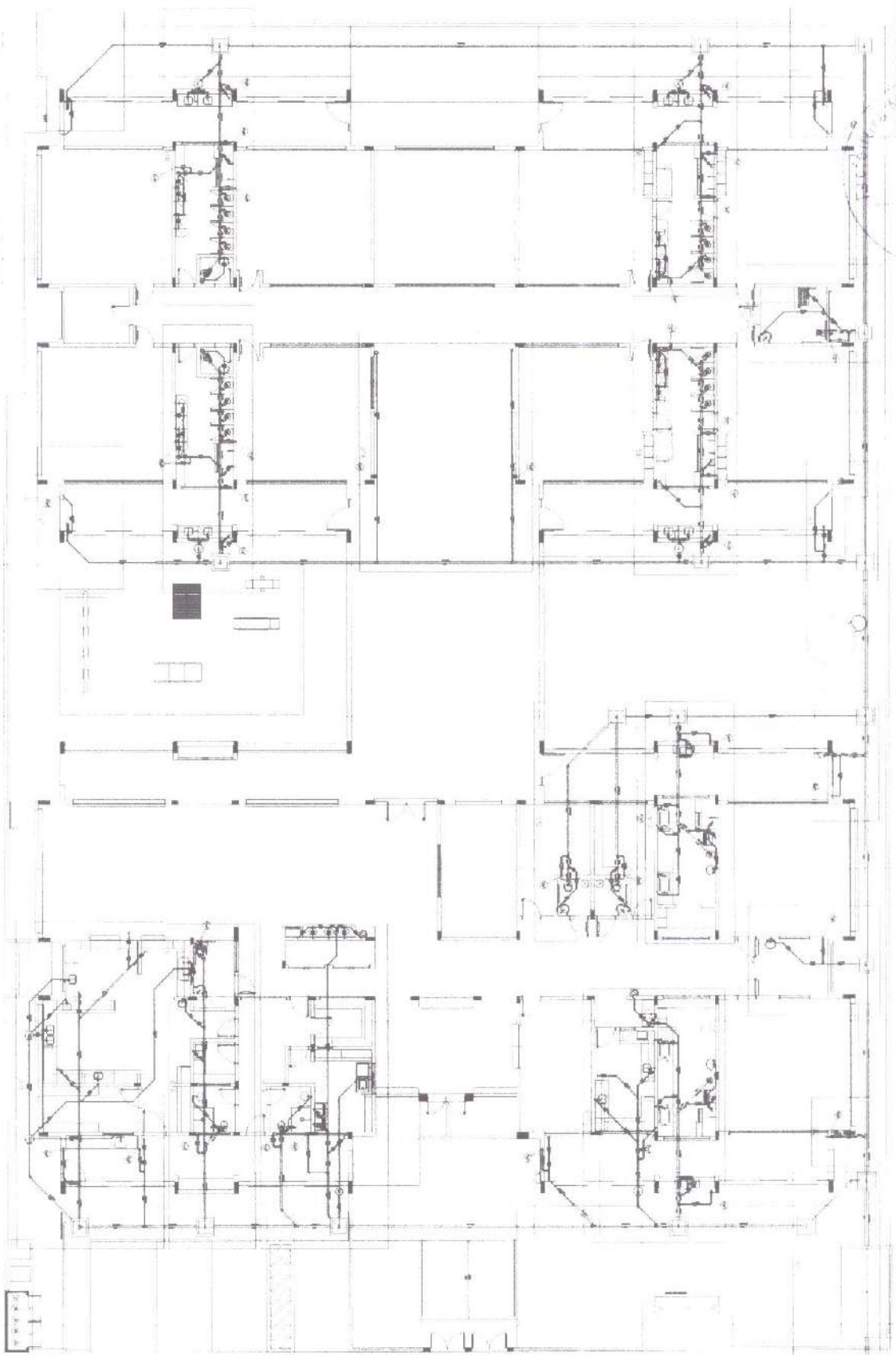

LEGENDA

1	ALINHAMENTO
2	ALINHAMENTO
3	ALINHAMENTO
4	ALINHAMENTO
5	ALINHAMENTO
6	ALINHAMENTO
7	ALINHAMENTO
8	ALINHAMENTO
9	ALINHAMENTO
10	ALINHAMENTO
11	ALINHAMENTO
12	ALINHAMENTO
13	ALINHAMENTO
14	ALINHAMENTO
15	ALINHAMENTO
16	ALINHAMENTO
17	ALINHAMENTO
18	ALINHAMENTO
19	ALINHAMENTO
20	ALINHAMENTO

**FIDE** INSTITUTO FEDERAL DE EDUCAÇÃO, CIÊNCIA E TECNOLOGIA DO RIO GRANDE DO NORTE

PROJETO PADRÃO FIDE

PROJETADEIRO: [Nome]

PROJETO: [Nome]

DATA: [Data]

PROJETO EM EXECUÇÃO

[Assinatura]

PROJETO EM EXECUÇÃO	PROJETADEIRO: [Nome]
PROJETO: [Nome]	PROJETO: [Nome]
DATA: [Data]	DATA: [Data]
PROJETO EM EXECUÇÃO	PROJETO EM EXECUÇÃO

807

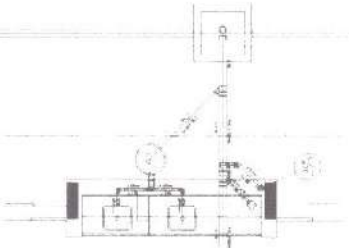
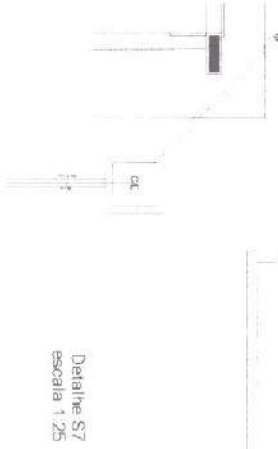
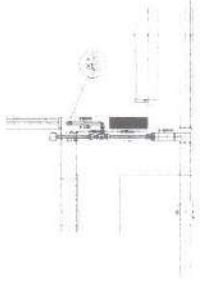
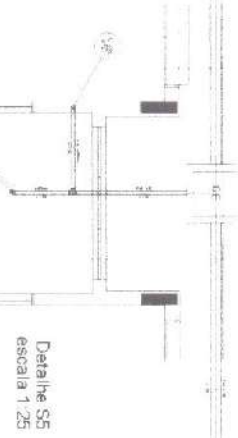
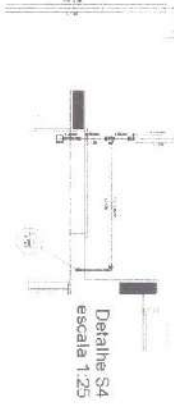
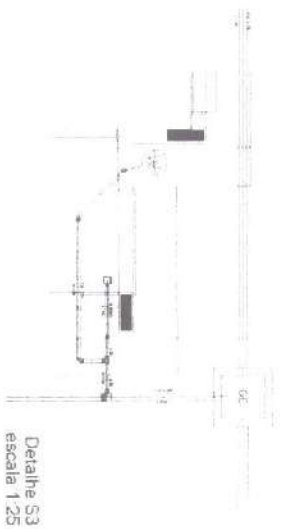
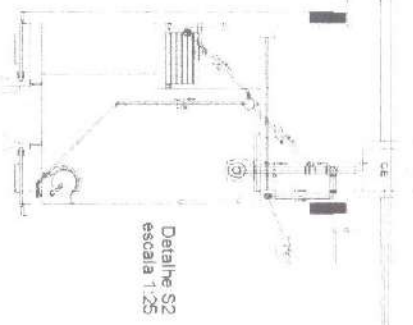
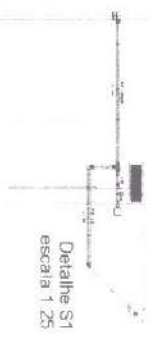

Nº	Descrição
1	PORTA - ESCADA
2	PORTA - ESCADA
3	PORTA - ESCADA
4	PORTA - ESCADA
5	PORTA - ESCADA
6	PORTA - ESCADA
7	PORTA - ESCADA
8	PORTA - ESCADA
9	PORTA - ESCADA
10	PORTA - ESCADA
11	PORTA - ESCADA
12	PORTA - ESCADA
13	PORTA - ESCADA
14	PORTA - ESCADA
15	PORTA - ESCADA
16	PORTA - ESCADA
17	PORTA - ESCADA
18	PORTA - ESCADA
19	PORTA - ESCADA
20	PORTA - ESCADA
21	PORTA - ESCADA
22	PORTA - ESCADA
23	PORTA - ESCADA
24	PORTA - ESCADA
25	PORTA - ESCADA
26	PORTA - ESCADA
27	PORTA - ESCADA
28	PORTA - ESCADA
29	PORTA - ESCADA
30	PORTA - ESCADA

1

*(Handwritten signature)*

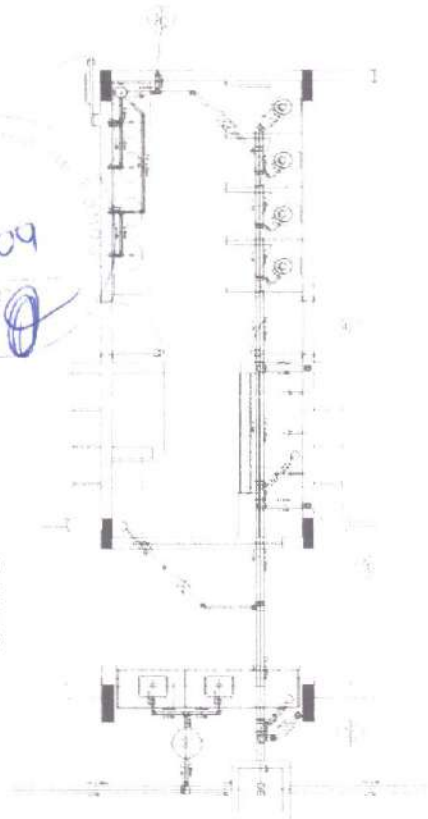

Detalle S9  
escala 1/25

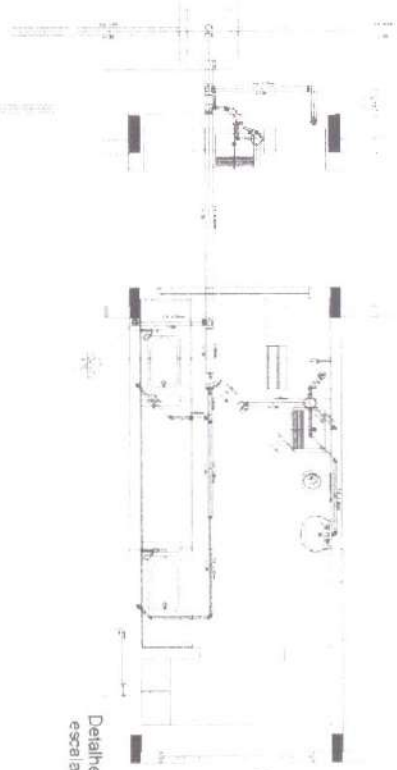

Detalle S10  
escala 1/25

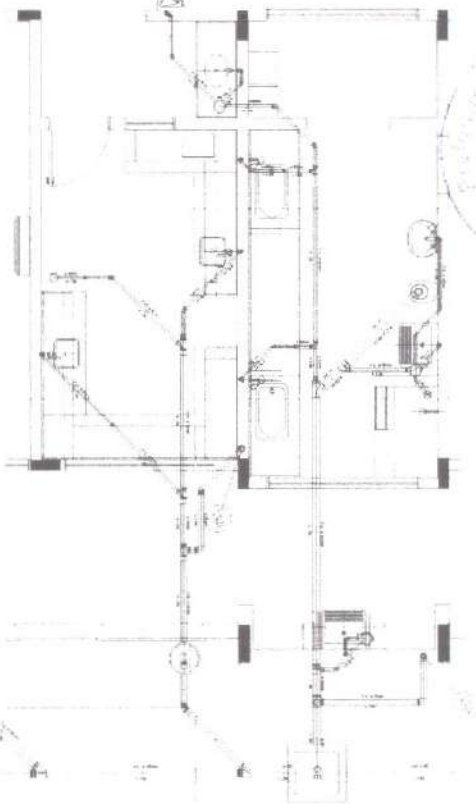

Detalle S11  
escala 1/25

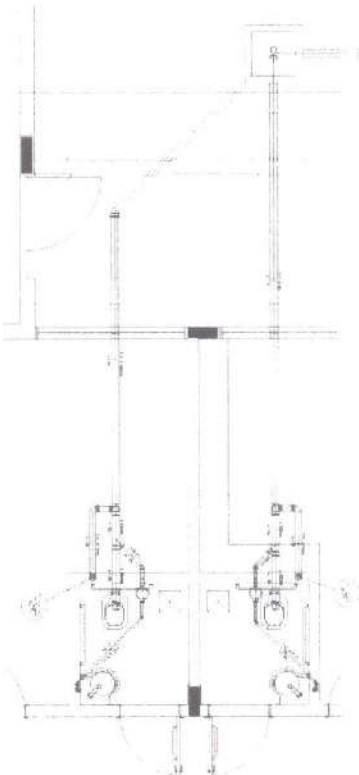

Detalle S12  
escala 1/25



Detalle S13  
escala 1/25



TANQUE SEPTICO  
PLANTA BAIXA - ESC. 1/25



TANQUE SEPTICO  
CORTE - ESC. 1/25

NO.	DESCRIPCION	UNIDAD	CANTIDAD	VALOR UNITARIO	TOTAL
1					
2					
3					
4					
5					
6					
7					
8					
9					
10					
11					
12					
13					
14					
15					
16					
17					
18					
19					
20					
21					
22					
23					
24					
25					
26					
27					
28					
29					
30					
31					
32					
33					
34					
35					
36					
37					
38					
39					
40					
41					
42					
43					
44					
45					
46					
47					
48					
49					
50					
51					
52					
53					
54					
55					
56					
57					
58					
59					
60					
61					
62					
63					
64					
65					
66					
67					
68					
69					
70					
71					
72					
73					
74					
75					
76					
77					
78					
79					
80					
81					
82					
83					
84					
85					
86					
87					
88					
89					
90					
91					
92					
93					
94					
95					
96					
97					
98					
99					
100					

**FIDE** CONSULTORIA EN INGENIERIA Y ARQUITECTURA  
**FRANCO** CONSULTORIA EN INGENIERIA Y ARQUITECTURA

PROYECTO PAORALO - FIDIC

PROYECTO:	PROYECTO PAORALO - FIDIC
CLIENTE:	COMISIÓN EJECUTIVA DE TRÁFICO AEREO
FECHA:	2014-07-01
ESCALA:	1/25
PROYECTADO POR:	[Signature]
REVISADO POR:	[Signature]
APROBADO POR:	[Signature]
FECHA DE APROBACION:	2014-07-01
ESTADO:	PROYECTO

PROYECTO PAORALO - FIDIC  
COMISIÓN EJECUTIVA DE TRÁFICO AEREO  
FECHA: 2014-07-01  
ESTADO: PROYECTO

710  

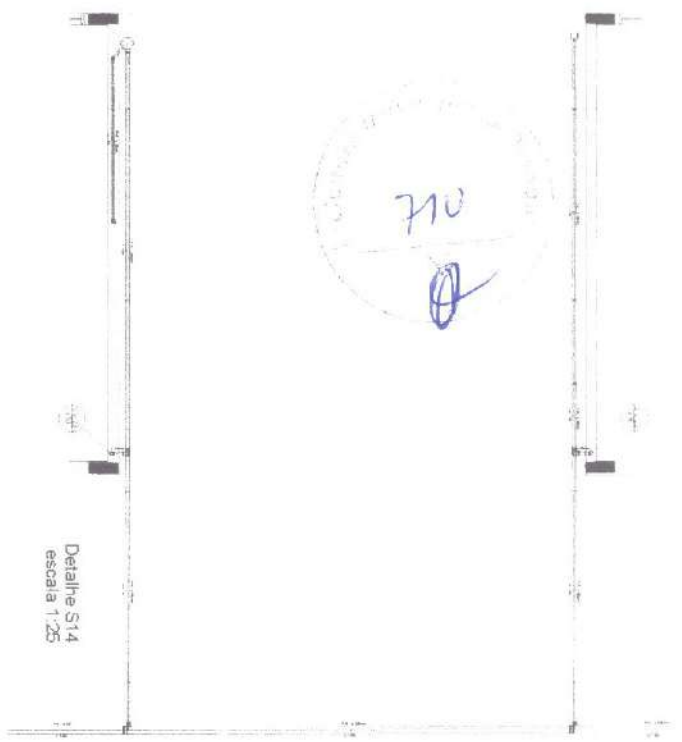
Detalle S14  
 escala 1/25

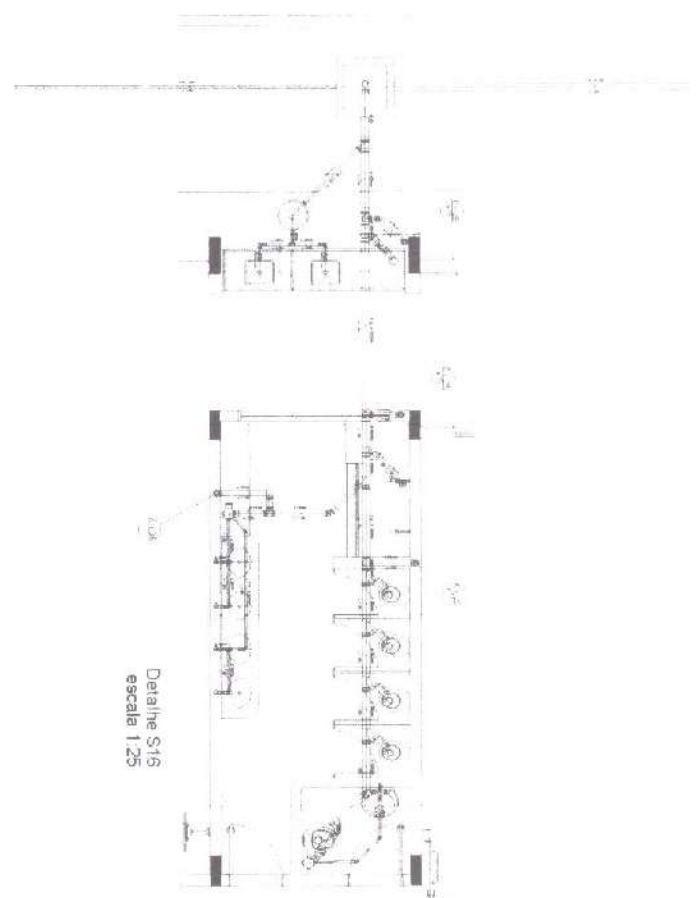

Detalle S16  
 escala 1/25

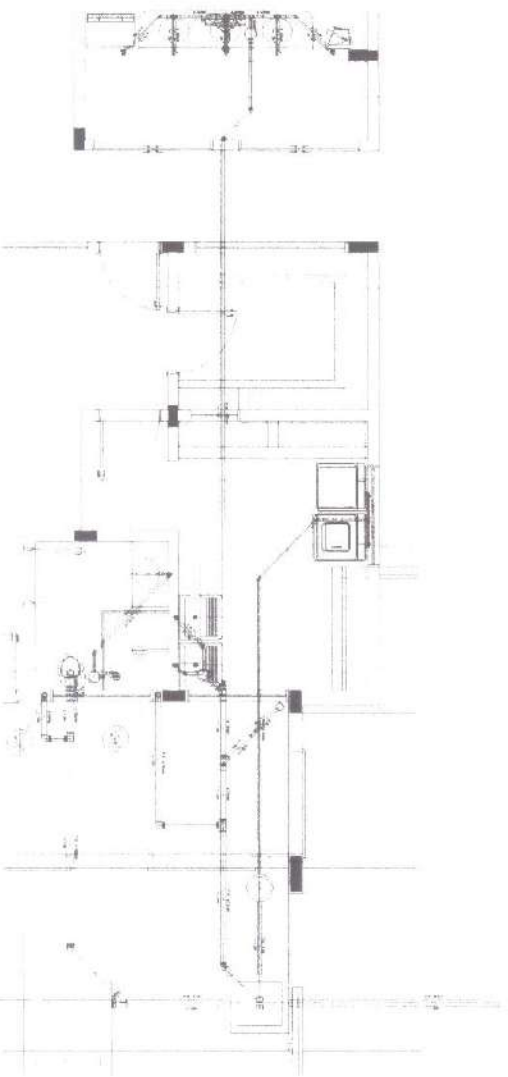

Detalle S15  
 escala 1/25

1	...
2	...
3	...
4	...
5	...
6	...
7	...
8	...
9	...
10	...
11	...
12	...
13	...
14	...
15	...
16	...
17	...
18	...
19	...
20	...
21	...
22	...
23	...
24	...
25	...
26	...
27	...
28	...
29	...
30	...
31	...
32	...
33	...
34	...
35	...
36	...
37	...
38	...
39	...
40	...
41	...
42	...
43	...
44	...
45	...
46	...
47	...
48	...
49	...
50	...

**FIDE** CONSULTORIA EN INGENIERIA Y ARQUITECTURA

**BRASIL** PERU Y ARGENTINA

PROYECTO PAURICO - FIDE

PROGRAMA PROYECTO PAURICO - PROYECTO PAURICO

PROYECTO DE INSTALACIONES

HEG

04/07



711

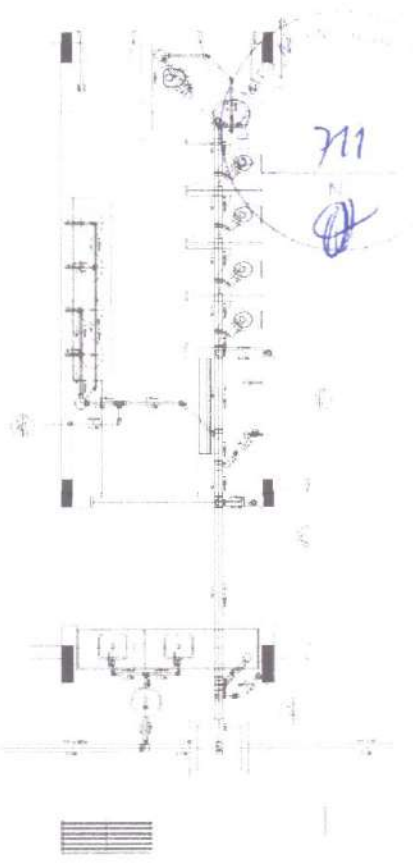

Detalhe S17  
escala 1/25

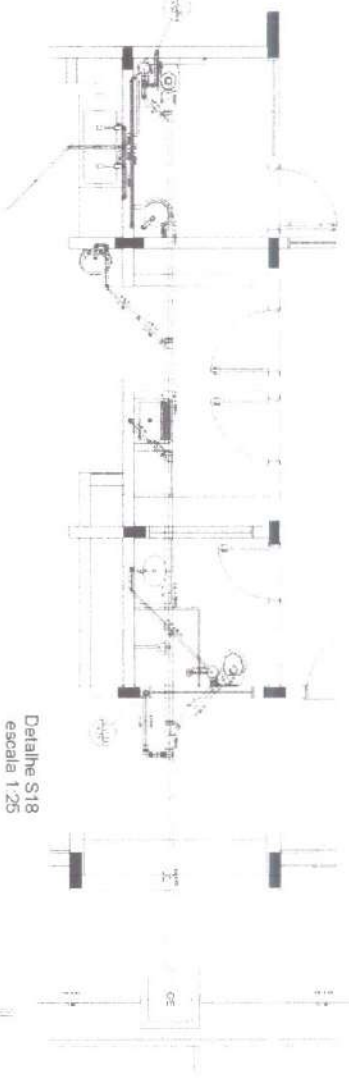

Detalhe S18  
escala 1/25

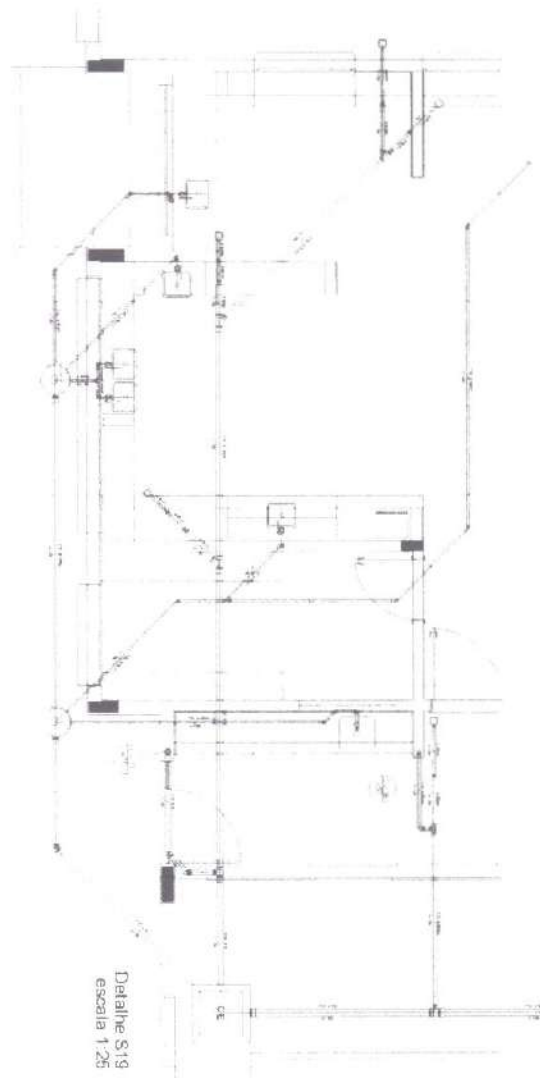

Detalhe S19  
escala 1/25

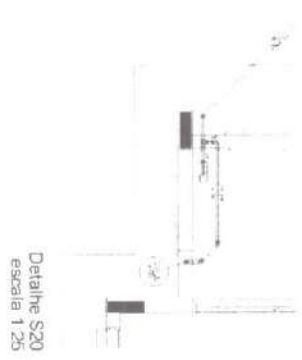

Detalhe S20  
escala 1/25

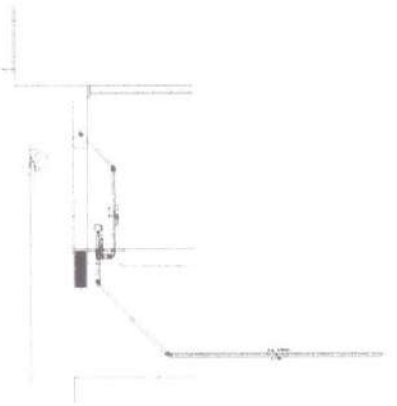

Detalhe S21  
escala 1/25

1/25

Item	Descrição	Quantidade	Unidade
1	...	...	...
2	...	...	...
3	...	...	...
4	...	...	...
5	...	...	...
6	...	...	...
7	...	...	...
8	...	...	...
9	...	...	...
10	...	...	...
11	...	...	...
12	...	...	...
13	...	...	...
14	...	...	...
15	...	...	...
16	...	...	...
17	...	...	...
18	...	...	...
19	...	...	...
20	...	...	...
21	...	...	...
22	...	...	...
23	...	...	...
24	...	...	...
25	...	...	...
26	...	...	...
27	...	...	...
28	...	...	...
29	...	...	...
30	...	...	...

**FDE**  
PROJETO PADRÃO - FASE  
**BRASIL**

PROJETO PADRÃO - FASE  
PROJETO DE INSTALAÇÃO

PROGRAMA PROFIPLAN - PROJETO 1991  
PROJETO DE INSTALAÇÃO

HEG  
1991

212  
 [Handwritten signature]

1 PLANTA BARRA

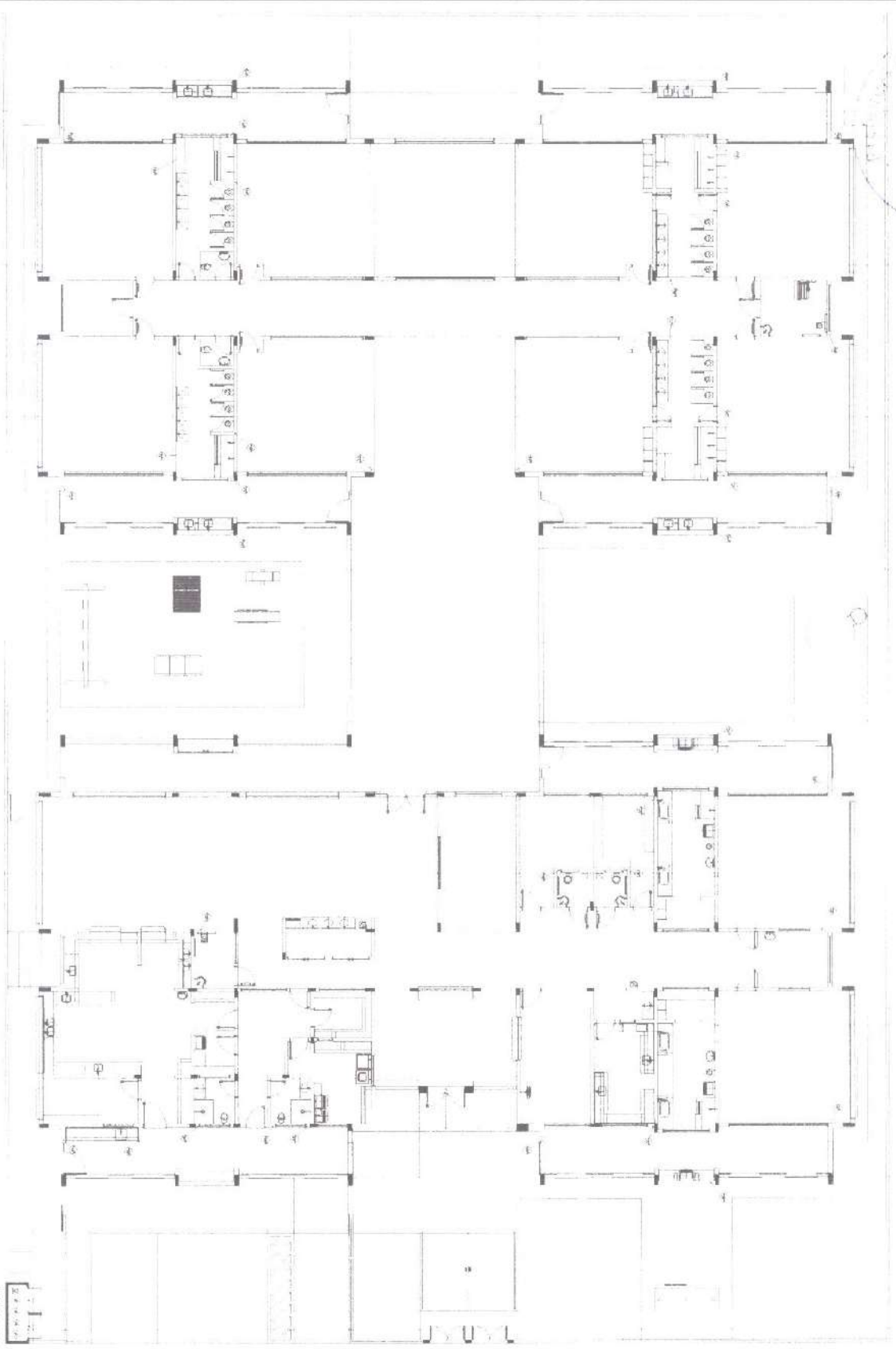

1	PLANTA BARRA
2	PLANTA BARRA
3	PLANTA BARRA
4	PLANTA BARRA
5	PLANTA BARRA
6	PLANTA BARRA
7	PLANTA BARRA
8	PLANTA BARRA
9	PLANTA BARRA
10	PLANTA BARRA
11	PLANTA BARRA
12	PLANTA BARRA
13	PLANTA BARRA
14	PLANTA BARRA
15	PLANTA BARRA
16	PLANTA BARRA
17	PLANTA BARRA
18	PLANTA BARRA
19	PLANTA BARRA
20	PLANTA BARRA

**FIDE**  
 INSTITUTO FEDERAL DE DESENVOLVIMENTO EDUCACIONAL, CULTURAL E TECNOLÓGICO  
**BRASIL**

PROJETO PADRÃO - FIDE

PROJETO DE INTERVENÇÃO EM SALAS DE AULA E LABORATÓRIOS DE FÍSICA E MATEMÁTICA

PROJETO DE INTERVENÇÃO EM SALAS DE AULA E LABORATÓRIOS DE FÍSICA E MATEMÁTICA

PROJETO DE INTERVENÇÃO EM SALAS DE AULA E LABORATÓRIOS DE FÍSICA E MATEMÁTICA

[Handwritten signature]

PROGRAMA PROPRIOFÂNCIA - PROJETO TIPO 1  
 PROJETO DE INSTALAÇÕES  
 PROVA DE INSTALAÇÃO  
 DE INSTALAÇÃO

HEG  
 02/07



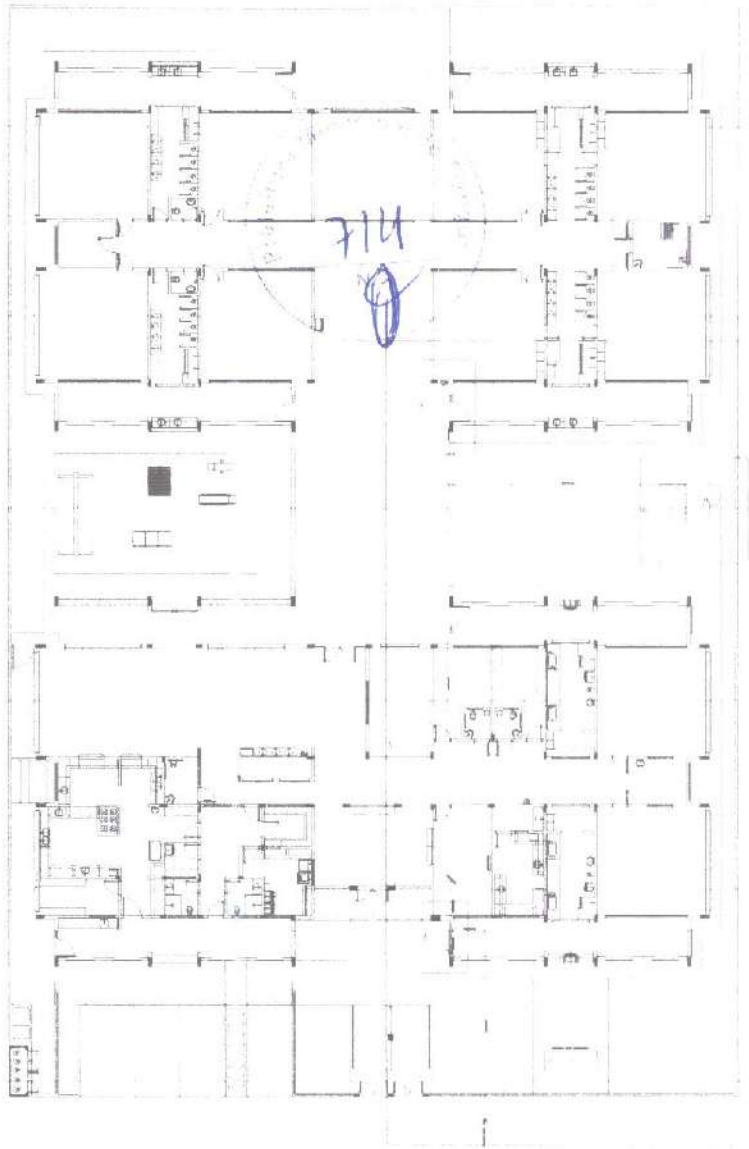

1



REVISIONS

DATE

NO.	DESCRIPTION	DATE
1	AS SHOWN	

DESIGNED BY	DATE
CHECKED BY	DATE
APPROVED BY	DATE

PROJECT NO. 02-90

**FIDE** CONSULTANTS INC.

PROJECT: PAVILION, FIDE

PREPARED BY: [Signature]

DATE	DESCRIPTION

PROGRAM: PROGRAM 1, PROJECT 1

DATE	DESCRIPTION

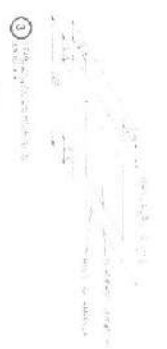
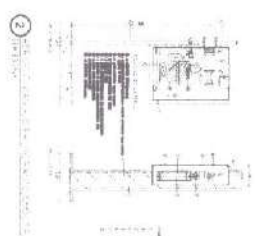
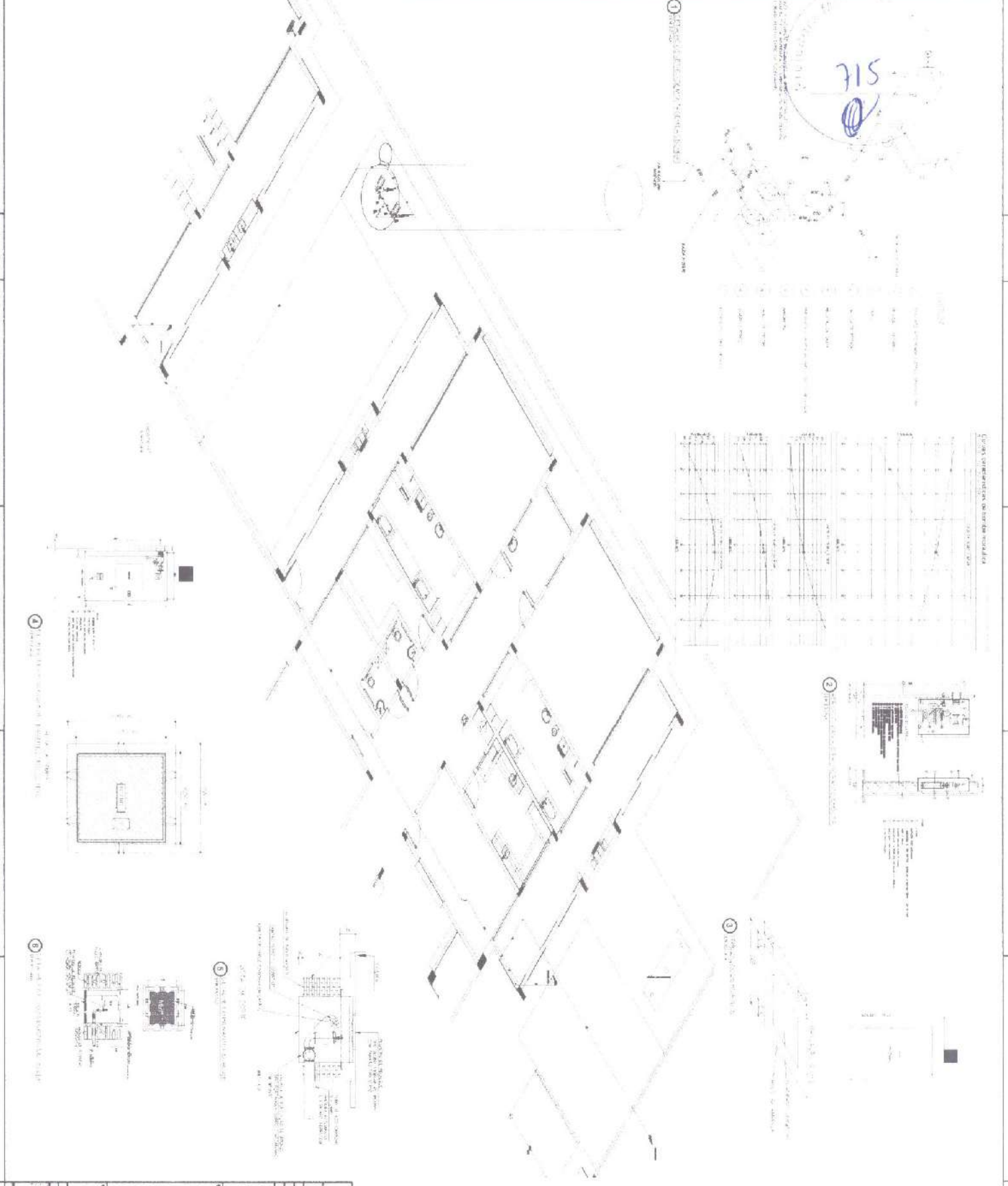

**4) Dimensiones de las habitaciones**

Habitación	Medida	Medida	Medida
1	3,00	3,00	3,00
2	3,00	3,00	3,00
3	3,00	3,00	3,00
4	3,00	3,00	3,00
5	3,00	3,00	3,00
6	3,00	3,00	3,00
7	3,00	3,00	3,00
8	3,00	3,00	3,00
9	3,00	3,00	3,00
10	3,00	3,00	3,00
11	3,00	3,00	3,00
12	3,00	3,00	3,00
13	3,00	3,00	3,00
14	3,00	3,00	3,00
15	3,00	3,00	3,00
16	3,00	3,00	3,00
17	3,00	3,00	3,00
18	3,00	3,00	3,00
19	3,00	3,00	3,00
20	3,00	3,00	3,00
21	3,00	3,00	3,00
22	3,00	3,00	3,00
23	3,00	3,00	3,00
24	3,00	3,00	3,00
25	3,00	3,00	3,00
26	3,00	3,00	3,00
27	3,00	3,00	3,00
28	3,00	3,00	3,00
29	3,00	3,00	3,00
30	3,00	3,00	3,00
31	3,00	3,00	3,00
32	3,00	3,00	3,00
33	3,00	3,00	3,00
34	3,00	3,00	3,00
35	3,00	3,00	3,00
36	3,00	3,00	3,00
37	3,00	3,00	3,00
38	3,00	3,00	3,00
39	3,00	3,00	3,00
40	3,00	3,00	3,00
41	3,00	3,00	3,00
42	3,00	3,00	3,00
43	3,00	3,00	3,00
44	3,00	3,00	3,00
45	3,00	3,00	3,00
46	3,00	3,00	3,00
47	3,00	3,00	3,00
48	3,00	3,00	3,00
49	3,00	3,00	3,00
50	3,00	3,00	3,00
51	3,00	3,00	3,00
52	3,00	3,00	3,00
53	3,00	3,00	3,00
54	3,00	3,00	3,00
55	3,00	3,00	3,00
56	3,00	3,00	3,00
57	3,00	3,00	3,00
58	3,00	3,00	3,00
59	3,00	3,00	3,00
60	3,00	3,00	3,00

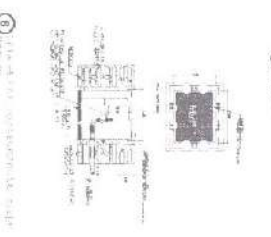
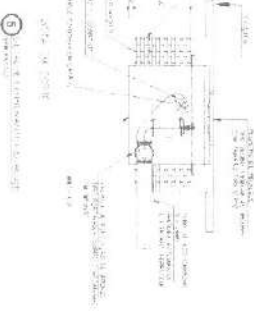
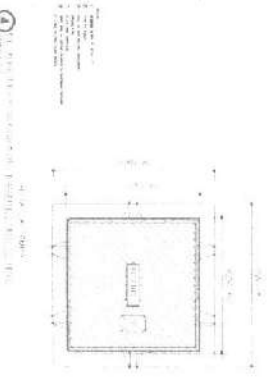

**PROYECTO PAVALO - PNOE**

**PROGRAMA PROYECTO PAVALO - PROYECTO TIPO 1**

**PROYECTO DE INSTALACIONES**

PROYECTO PAVALO - PNOE

PROYECTO TIPO 1

HIN

DATE

**PROYECTO TIPO 1**

Descripción	Cantidad	Unidad	Valor
1. Instalación de tuberías de agua fría	100	m	100,00
2. Instalación de tuberías de agua caliente	100	m	100,00
3. Instalación de tuberías de gas	100	m	100,00
4. Instalación de tuberías de desagüe	100	m	100,00
5. Instalación de tuberías de ventilación	100	m	100,00
6. Instalación de tuberías de aire acondicionado	100	m	100,00
7. Instalación de tuberías de calefacción	100	m	100,00
8. Instalación de tuberías de refrigeración	100	m	100,00
9. Instalación de tuberías de iluminación	100	m	100,00
10. Instalación de tuberías de sonido	100	m	100,00
11. Instalación de tuberías de televisión	100	m	100,00
12. Instalación de tuberías de teléfono	100	m	100,00
13. Instalación de tuberías de internet	100	m	100,00
14. Instalación de tuberías de seguridad	100	m	100,00
15. Instalación de tuberías de protección	100	m	100,00
16. Instalación de tuberías de mantenimiento	100	m	100,00
17. Instalación de tuberías de limpieza	100	m	100,00
18. Instalación de tuberías de recolección de residuos	100	m	100,00
19. Instalación de tuberías de reciclaje	100	m	100,00
20. Instalación de tuberías de compostaje	100	m	100,00
21. Instalación de tuberías de bioenergía	100	m	100,00
22. Instalación de tuberías de hidroenergía	100	m	100,00
23. Instalación de tuberías de solar	100	m	100,00
24. Instalación de tuberías de eólica	100	m	100,00
25. Instalación de tuberías de geotermia	100	m	100,00
26. Instalación de tuberías de biomasa	100	m	100,00
27. Instalación de tuberías de energía hidráulica	100	m	100,00
28. Instalación de tuberías de energía nuclear	100	m	100,00
29. Instalación de tuberías de energía renovable	100	m	100,00
30. Instalación de tuberías de energía sostenible	100	m	100,00

1:5000000  
716

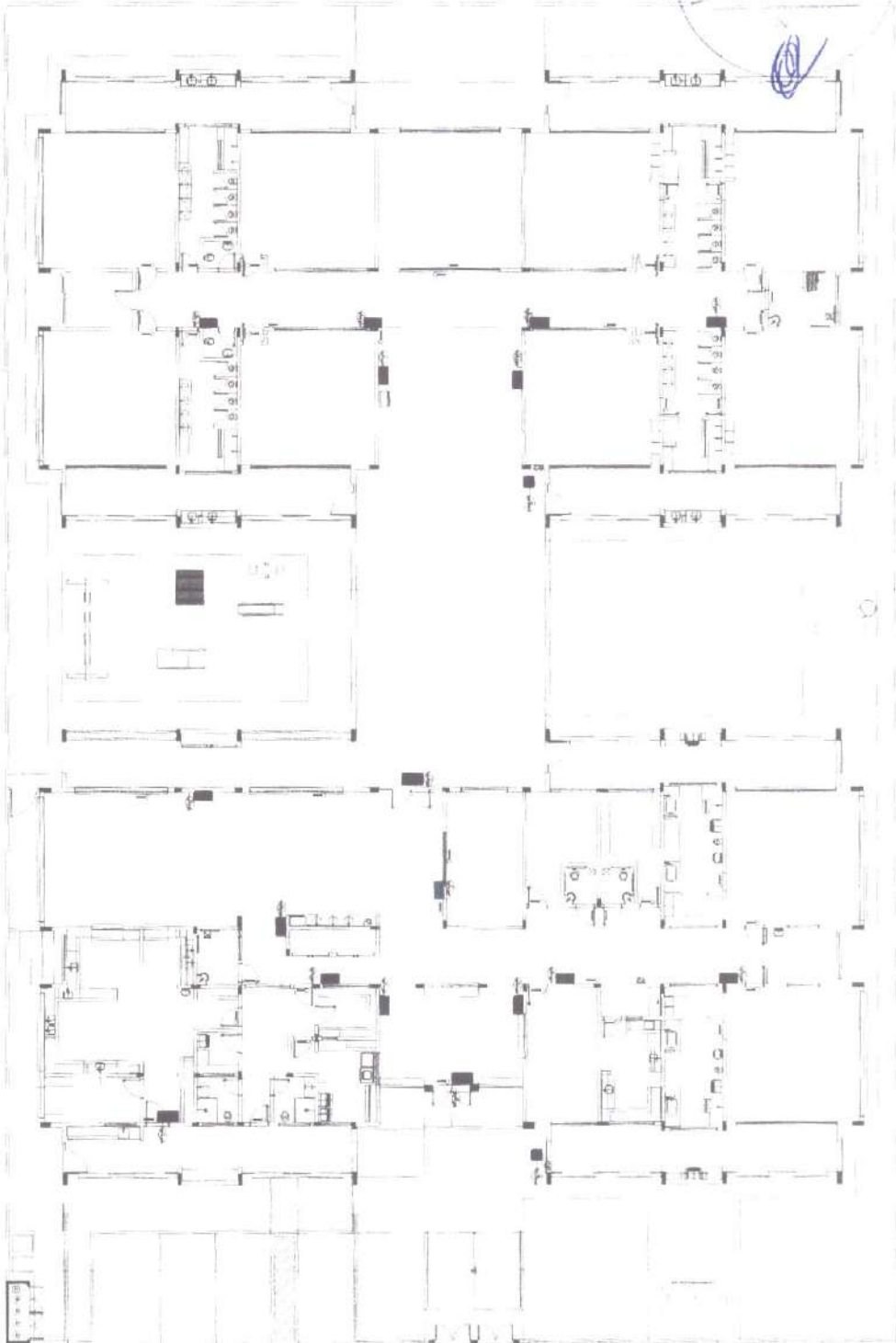

① PIANO PRINCIPALE



② DETTAGLIO: SERRAMENTI E INFISSURE



③ DETTAGLIO: SCALE E STRUTTURE

<b>RND</b> <small>RACCOMANDA PROSPERITÀ</small> <b>PROGETTO D'ARCHITETTURA</b> <small>PROGETTO, DIREZIONE E COORDINAMENTO</small> <b>ARCHITETTO</b>	<b>HR-SI</b> <small>INGEGNERIA</small> <b>PROGETTO ELEGANTE</b> <small>PROGETTO, DIREZIONE E COORDINAMENTO</small> <b>INGEGNERI</b>
<b>PROGETTO D'ARCHITETTURA - PROSPERITÀ</b> <small>PROGETTO, DIREZIONE E COORDINAMENTO</small> <b>ARCHITETTO</b> <small>PROGETTO, DIREZIONE E COORDINAMENTO</small> <b>INGEGNERI</b>	<b>PROGETTO D'ARCHITETTURA - PROSPERITÀ</b> <small>PROGETTO, DIREZIONE E COORDINAMENTO</small> <b>ARCHITETTO</b> <small>PROGETTO, DIREZIONE E COORDINAMENTO</small> <b>INGEGNERI</b>
<b>PROGETTO D'ARCHITETTURA</b> <small>PROGETTO, DIREZIONE E COORDINAMENTO</small> <b>ARCHITETTO</b> <small>PROGETTO, DIREZIONE E COORDINAMENTO</small> <b>INGEGNERI</b>	<b>PROGETTO D'ARCHITETTURA</b> <small>PROGETTO, DIREZIONE E COORDINAMENTO</small> <b>ARCHITETTO</b> <small>PROGETTO, DIREZIONE E COORDINAMENTO</small> <b>INGEGNERI</b>
<b>PROGETTO D'ARCHITETTURA</b> <small>PROGETTO, DIREZIONE E COORDINAMENTO</small> <b>ARCHITETTO</b> <small>PROGETTO, DIREZIONE E COORDINAMENTO</small> <b>INGEGNERI</b>	<b>PROGETTO D'ARCHITETTURA</b> <small>PROGETTO, DIREZIONE E COORDINAMENTO</small> <b>ARCHITETTO</b> <small>PROGETTO, DIREZIONE E COORDINAMENTO</small> <b>INGEGNERI</b>
<b>PROGETTO D'ARCHITETTURA</b> <small>PROGETTO, DIREZIONE E COORDINAMENTO</small> <b>ARCHITETTO</b> <small>PROGETTO, DIREZIONE E COORDINAMENTO</small> <b>INGEGNERI</b>	<b>PROGETTO D'ARCHITETTURA</b> <small>PROGETTO, DIREZIONE E COORDINAMENTO</small> <b>ARCHITETTO</b> <small>PROGETTO, DIREZIONE E COORDINAMENTO</small> <b>INGEGNERI</b>
<b>PROGETTO D'ARCHITETTURA</b> <small>PROGETTO, DIREZIONE E COORDINAMENTO</small> <b>ARCHITETTO</b> <small>PROGETTO, DIREZIONE E COORDINAMENTO</small> <b>INGEGNERI</b>	<b>PROGETTO D'ARCHITETTURA</b> <small>PROGETTO, DIREZIONE E COORDINAMENTO</small> <b>ARCHITETTO</b> <small>PROGETTO, DIREZIONE E COORDINAMENTO</small> <b>INGEGNERI</b>
<b>PROGETTO D'ARCHITETTURA</b> <small>PROGETTO, DIREZIONE E COORDINAMENTO</small> <b>ARCHITETTO</b> <small>PROGETTO, DIREZIONE E COORDINAMENTO</small> <b>INGEGNERI</b>	<b>PROGETTO D'ARCHITETTURA</b> <small>PROGETTO, DIREZIONE E COORDINAMENTO</small> <b>ARCHITETTO</b> <small>PROGETTO, DIREZIONE E COORDINAMENTO</small> <b>INGEGNERI</b>

Projeto Arquitetônico de Interiores  
**717**  

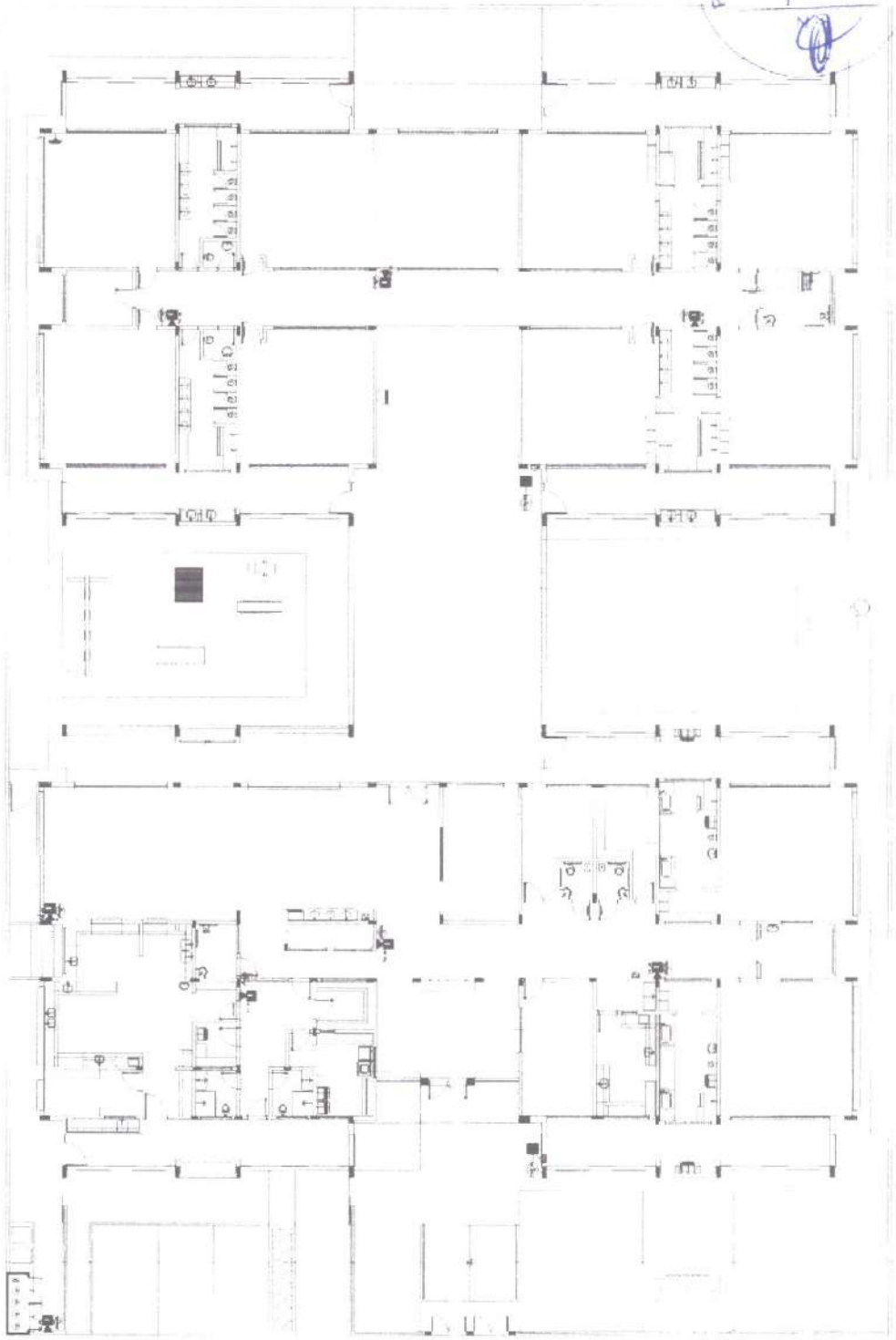

① **Planta Geral**

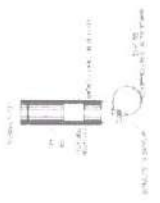
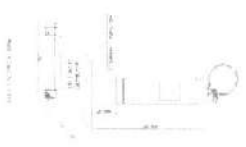

②

Detalhes de Instalação

LEGENDA

	Alvenaria
	Porta
	Janela
	Piso
	Teto
	Escada

**FIDE**  
**BRASIL**

**PROJETO MARCELO FIDRE**



PROJETO MARCELO FIDRE

PROJETO DE INSTALAÇÕES

1º ANDAR

PROJETO	DATA
REVISÃO	DATA
APROVADO	DATA
PROJETO	DATA
REVISÃO	DATA
APROVADO	DATA

HIN

06/03



1 PLAN DE BAÑO

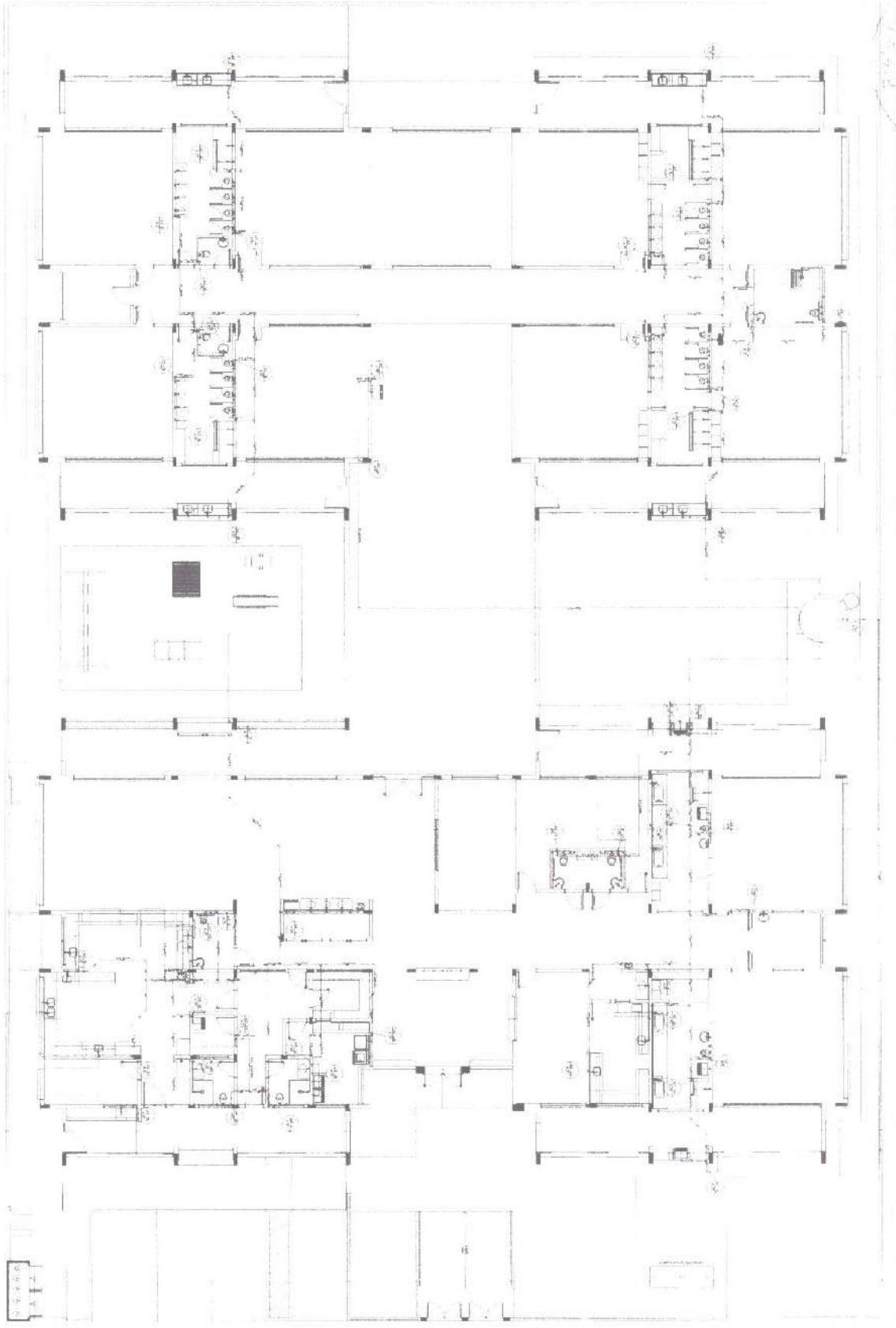

PROGRAMA PROMERANCA - PROYECTO TIPO I	
PROYECTO DE INSTALACIONES	
PROYECTO PROMOTIVO	
PROYECTO PLANALTO - FINDE	
INFORMACION Y DATOS GENERALES	
PROYECTO: La Manzanilla - Urbanización de Finca "La Manzanilla"	
CLIENTE: S.M. "MANZANILLA"	
AUTORIA: [Firma]	
FECHA DE EMISION: [Fecha]	
LUGAR DE EMISION: [Lugar]	
CANTON: [Canton]	
DISTRITO: [Distrito]	
CANTON: [Canton]	
DISTRITO: [Distrito]	
CANTON: [Canton]	
DISTRITO: [Distrito]	
CANTON: [Canton]	
DISTRITO: [Distrito]	

PROYECTO PLANALTO - FINDE

INFORMACION Y DATOS GENERALES

PROYECTO: La Manzanilla - Urbanización de Finca "La Manzanilla"

CLIENTE: S.M. "MANZANILLA"

AUTORIA: [Firma]

FECHA DE EMISION: [Fecha]

LUGAR DE EMISION: [Lugar]

CANTON: [Canton]

DISTRITO: [Distrito]

CANTON: [Canton]

DISTRITO: [Distrito]

CANTON: [Canton]

DISTRITO: [Distrito]

CANTON: [Canton]

DISTRITO: [Distrito]

CANTON: [Canton]

DISTRITO: [Distrito]

PROYECTO PLANALTO - FINDE

INFORMACION Y DATOS GENERALES

PROYECTO: La Manzanilla - Urbanización de Finca "La Manzanilla"

CLIENTE: S.M. "MANZANILLA"

AUTORIA: [Firma]

FECHA DE EMISION: [Fecha]

LUGAR DE EMISION: [Lugar]

CANTON: [Canton]

DISTRITO: [Distrito]

CANTON: [Canton]

DISTRITO: [Distrito]

CANTON: [Canton]

DISTRITO: [Distrito]

CANTON: [Canton]

DISTRITO: [Distrito]

FIDE

PROGRAMA PROMERANCA

PROYECTO TIPO I

PROYECTO DE INSTALACIONES

PROYECTO PROMOTIVO

PROYECTO PLANALTO - FINDE

1	PROYECTO DE INSTALACIONES
2	PROYECTO DE INSTALACIONES
3	PROYECTO DE INSTALACIONES
4	PROYECTO DE INSTALACIONES
5	PROYECTO DE INSTALACIONES
6	PROYECTO DE INSTALACIONES
7	PROYECTO DE INSTALACIONES
8	PROYECTO DE INSTALACIONES
9	PROYECTO DE INSTALACIONES
10	PROYECTO DE INSTALACIONES
11	PROYECTO DE INSTALACIONES
12	PROYECTO DE INSTALACIONES
13	PROYECTO DE INSTALACIONES
14	PROYECTO DE INSTALACIONES
15	PROYECTO DE INSTALACIONES
16	PROYECTO DE INSTALACIONES
17	PROYECTO DE INSTALACIONES
18	PROYECTO DE INSTALACIONES
19	PROYECTO DE INSTALACIONES
20	PROYECTO DE INSTALACIONES
21	PROYECTO DE INSTALACIONES
22	PROYECTO DE INSTALACIONES
23	PROYECTO DE INSTALACIONES
24	PROYECTO DE INSTALACIONES
25	PROYECTO DE INSTALACIONES
26	PROYECTO DE INSTALACIONES
27	PROYECTO DE INSTALACIONES
28	PROYECTO DE INSTALACIONES
29	PROYECTO DE INSTALACIONES
30	PROYECTO DE INSTALACIONES



714  

1 Planta 1º Andar

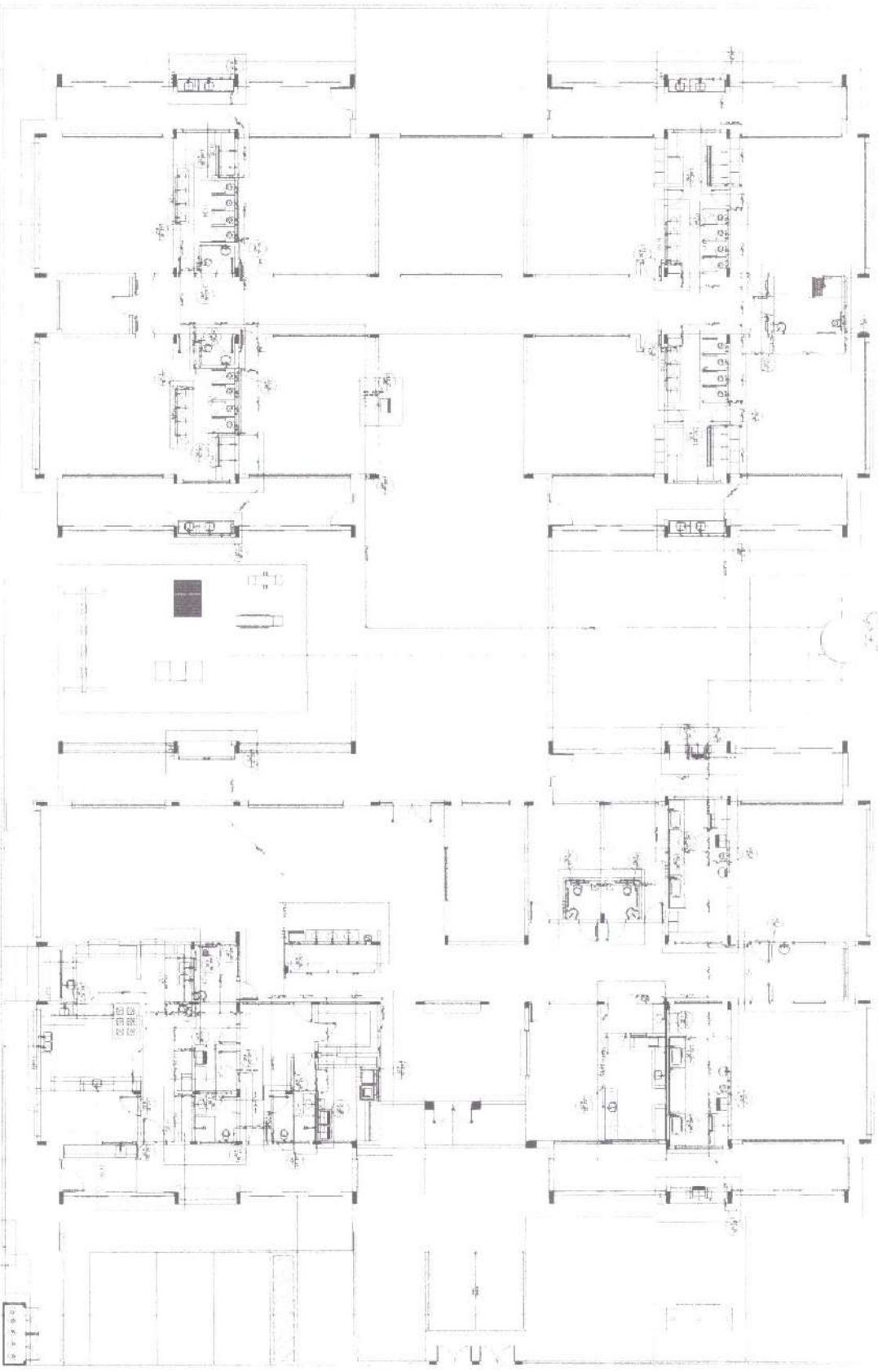

Item	Descrição	Quantidade	Valor Unitário	Valor Total
1	...	...	...	...
2	...	...	...	...
3	...	...	...	...
4	...	...	...	...
5	...	...	...	...
6	...	...	...	...
7	...	...	...	...
8	...	...	...	...
9	...	...	...	...
10	...	...	...	...

**FIDE** INSTITUTO FEDERAL DE EDUCAÇÃO, CIÊNCIA E TECNOLOGIA DO RIO GRANDE DO NORTE  
**BRASIL**

PROJETO PADRÃO - FIDE

PROJETO DE INSTALAÇÕES  
 PROJETO DE INSTALAÇÕES  
 PROJETO DE INSTALAÇÕES

PROJETO EXECUTIVO

PROGRAMA PRONINCIA - PROJETO TIPO 1	PROJETO DE INSTALAÇÕES	HAG
PROJETO DE INSTALAÇÕES	PROJETO DE INSTALAÇÕES	02/11

720  

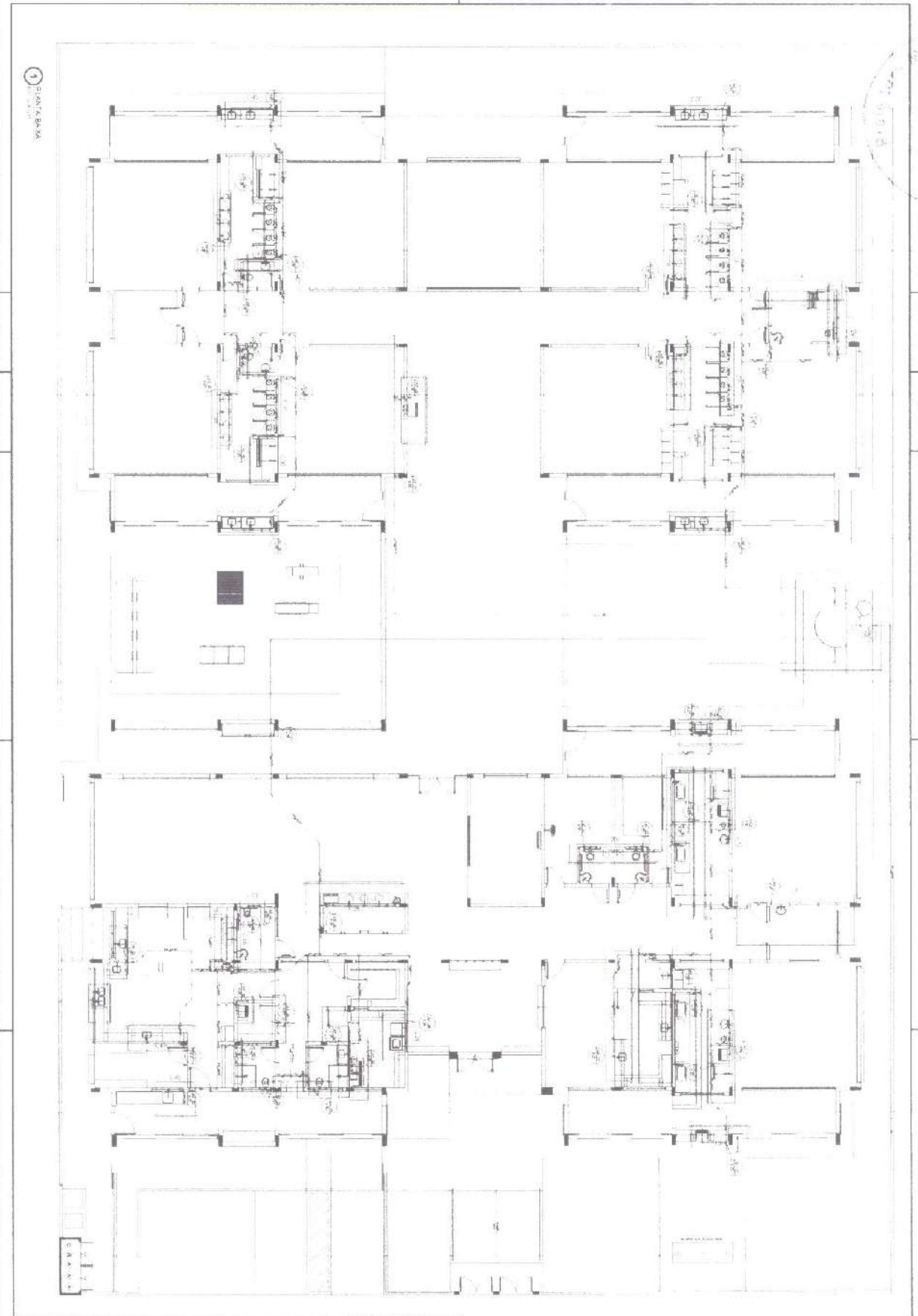



1 PLANTA BAIXA

NUMERO	DESCRIÇÃO
1	PLANTA BAIXA
2	PLANTA SUPERIOR
3	PLANTA DE CORTA
4	PLANTA DE DETALHE
5	PLANTA DE SEÇÃO
6	PLANTA DE PERSPECTIVA
7	PLANTA DE FACHADA
8	PLANTA DE TETO
9	PLANTA DE FUNDAÇÃO
10	PLANTA DE DRENAÇÃO
11	PLANTA DE ILUMINAÇÃO
12	PLANTA DE AQUECIMENTO
13	PLANTA DE VENTILAÇÃO
14	PLANTA DE SINALIZAÇÃO
15	PLANTA DE SEGURANÇA
16	PLANTA DE ACÚSTICO
17	PLANTA DE SANEAMENTO
18	PLANTA DE ÁGUA FRIA
19	PLANTA DE ÁGUA QUENTE
20	PLANTA DE GÁS
21	PLANTA DE ELÉTRICO
22	PLANTA DE TELEFONES
23	PLANTA DE TV
24	PLANTA DE RÁDIO
25	PLANTA DE SINALIZAÇÃO DE EMERGENÇA
26	PLANTA DE SINALIZAÇÃO DE SEGURANÇA
27	PLANTA DE SINALIZAÇÃO DE VIGILÂNCIA
28	PLANTA DE SINALIZAÇÃO DE ACESSIBILIDADE
29	PLANTA DE SINALIZAÇÃO DE ORIENTAÇÃO
30	PLANTA DE SINALIZAÇÃO DE IDENTIFICAÇÃO
31	PLANTA DE SINALIZAÇÃO DE PROIBIÇÃO
32	PLANTA DE SINALIZAÇÃO DE OBRIGATORIEDADE
33	PLANTA DE SINALIZAÇÃO DE PERIGO
34	PLANTA DE SINALIZAÇÃO DE ATENÇÃO
35	PLANTA DE SINALIZAÇÃO DE INFORMAÇÃO
36	PLANTA DE SINALIZAÇÃO DE SERVIÇO
37	PLANTA DE SINALIZAÇÃO DE DIREÇÃO
38	PLANTA DE SINALIZAÇÃO DE LOCALIZAÇÃO
39	PLANTA DE SINALIZAÇÃO DE IDENTIFICAÇÃO DE EQUIPAMENTOS
40	PLANTA DE SINALIZAÇÃO DE IDENTIFICAÇÃO DE ÁREAS
41	PLANTA DE SINALIZAÇÃO DE IDENTIFICAÇÃO DE OBJETOS
42	PLANTA DE SINALIZAÇÃO DE IDENTIFICAÇÃO DE PESSOAS
43	PLANTA DE SINALIZAÇÃO DE IDENTIFICAÇÃO DE VEÍCULOS
44	PLANTA DE SINALIZAÇÃO DE IDENTIFICAÇÃO DE ANIMAIS
45	PLANTA DE SINALIZAÇÃO DE IDENTIFICAÇÃO DE PLANTAS
46	PLANTA DE SINALIZAÇÃO DE IDENTIFICAÇÃO DE OBJETOS DE ARTE
47	PLANTA DE SINALIZAÇÃO DE IDENTIFICAÇÃO DE OBJETOS DE COLEÇÃO
48	PLANTA DE SINALIZAÇÃO DE IDENTIFICAÇÃO DE OBJETOS DE INTERESSE HISTÓRICO
49	PLANTA DE SINALIZAÇÃO DE IDENTIFICAÇÃO DE OBJETOS DE INTERESSE CIENTÍFICO
50	PLANTA DE SINALIZAÇÃO DE IDENTIFICAÇÃO DE OBJETOS DE INTERESSE EDUCACIONAL
51	PLANTA DE SINALIZAÇÃO DE IDENTIFICAÇÃO DE OBJETOS DE INTERESSE CULTURAL
52	PLANTA DE SINALIZAÇÃO DE IDENTIFICAÇÃO DE OBJETOS DE INTERESSE RECREATIVO
53	PLANTA DE SINALIZAÇÃO DE IDENTIFICAÇÃO DE OBJETOS DE INTERESSE TURÍSTICO
54	PLANTA DE SINALIZAÇÃO DE IDENTIFICAÇÃO DE OBJETOS DE INTERESSE RELIGIOSO
55	PLANTA DE SINALIZAÇÃO DE IDENTIFICAÇÃO DE OBJETOS DE INTERESSE MÍSTICO
56	PLANTA DE SINALIZAÇÃO DE IDENTIFICAÇÃO DE OBJETOS DE INTERESSE SÓCIO-ECONÔMICO
57	PLANTA DE SINALIZAÇÃO DE IDENTIFICAÇÃO DE OBJETOS DE INTERESSE POLÍTI-CA
58	PLANTA DE SINALIZAÇÃO DE IDENTIFICAÇÃO DE OBJETOS DE INTERESSE JURÍDICO
59	PLANTA DE SINALIZAÇÃO DE IDENTIFICAÇÃO DE OBJETOS DE INTERESSE ADMINISTRATIVO
60	PLANTA DE SINALIZAÇÃO DE IDENTIFICAÇÃO DE OBJETOS DE INTERESSE TÉCNICO
61	PLANTA DE SINALIZAÇÃO DE IDENTIFICAÇÃO DE OBJETOS DE INTERESSE CIENTÍFICO
62	PLANTA DE SINALIZAÇÃO DE IDENTIFICAÇÃO DE OBJETOS DE INTERESSE TECNOLÓGICO
63	PLANTA DE SINALIZAÇÃO DE IDENTIFICAÇÃO DE OBJETOS DE INTERESSE ARTÍSTICO
64	PLANTA DE SINALIZAÇÃO DE IDENTIFICAÇÃO DE OBJETOS DE INTERESSE HISTÓRICO
65	PLANTA DE SINALIZAÇÃO DE IDENTIFICAÇÃO DE OBJETOS DE INTERESSE CULTURAL
66	PLANTA DE SINALIZAÇÃO DE IDENTIFICAÇÃO DE OBJETOS DE INTERESSE RECREATIVO
67	PLANTA DE SINALIZAÇÃO DE IDENTIFICAÇÃO DE OBJETOS DE INTERESSE TURÍSTICO
68	PLANTA DE SINALIZAÇÃO DE IDENTIFICAÇÃO DE OBJETOS DE INTERESSE RELIGIOSO
69	PLANTA DE SINALIZAÇÃO DE IDENTIFICAÇÃO DE OBJETOS DE INTERESSE MÍSTICO
70	PLANTA DE SINALIZAÇÃO DE IDENTIFICAÇÃO DE OBJETOS DE INTERESSE SÓCIO-ECONÔMICO
71	PLANTA DE SINALIZAÇÃO DE IDENTIFICAÇÃO DE OBJETOS DE INTERESSE POLÍTI-CA
72	PLANTA DE SINALIZAÇÃO DE IDENTIFICAÇÃO DE OBJETOS DE INTERESSE JURÍDICO
73	PLANTA DE SINALIZAÇÃO DE IDENTIFICAÇÃO DE OBJETOS DE INTERESSE ADMINISTRATIVO
74	PLANTA DE SINALIZAÇÃO DE IDENTIFICAÇÃO DE OBJETOS DE INTERESSE TÉCNICO
75	PLANTA DE SINALIZAÇÃO DE IDENTIFICAÇÃO DE OBJETOS DE INTERESSE CIENTÍFICO
76	PLANTA DE SINALIZAÇÃO DE IDENTIFICAÇÃO DE OBJETOS DE INTERESSE TECNOLÓGICO
77	PLANTA DE SINALIZAÇÃO DE IDENTIFICAÇÃO DE OBJETOS DE INTERESSE ARTÍSTICO
78	PLANTA DE SINALIZAÇÃO DE IDENTIFICAÇÃO DE OBJETOS DE INTERESSE HISTÓRICO
79	PLANTA DE SINALIZAÇÃO DE IDENTIFICAÇÃO DE OBJETOS DE INTERESSE CULTURAL
80	PLANTA DE SINALIZAÇÃO DE IDENTIFICAÇÃO DE OBJETOS DE INTERESSE RECREATIVO
81	PLANTA DE SINALIZAÇÃO DE IDENTIFICAÇÃO DE OBJETOS DE INTERESSE TURÍSTICO
82	PLANTA DE SINALIZAÇÃO DE IDENTIFICAÇÃO DE OBJETOS DE INTERESSE RELIGIOSO
83	PLANTA DE SINALIZAÇÃO DE IDENTIFICAÇÃO DE OBJETOS DE INTERESSE MÍSTICO
84	PLANTA DE SINALIZAÇÃO DE IDENTIFICAÇÃO DE OBJETOS DE INTERESSE SÓCIO-ECONÔMICO
85	PLANTA DE SINALIZAÇÃO DE IDENTIFICAÇÃO DE OBJETOS DE INTERESSE POLÍTI-CA
86	PLANTA DE SINALIZAÇÃO DE IDENTIFICAÇÃO DE OBJETOS DE INTERESSE JURÍDICO
87	PLANTA DE SINALIZAÇÃO DE IDENTIFICAÇÃO DE OBJETOS DE INTERESSE ADMINISTRATIVO
88	PLANTA DE SINALIZAÇÃO DE IDENTIFICAÇÃO DE OBJETOS DE INTERESSE TÉCNICO
89	PLANTA DE SINALIZAÇÃO DE IDENTIFICAÇÃO DE OBJETOS DE INTERESSE CIENTÍFICO
90	PLANTA DE SINALIZAÇÃO DE IDENTIFICAÇÃO DE OBJETOS DE INTERESSE TECNOLÓGICO
91	PLANTA DE SINALIZAÇÃO DE IDENTIFICAÇÃO DE OBJETOS DE INTERESSE ARTÍSTICO
92	PLANTA DE SINALIZAÇÃO DE IDENTIFICAÇÃO DE OBJETOS DE INTERESSE HISTÓRICO
93	PLANTA DE SINALIZAÇÃO DE IDENTIFICAÇÃO DE OBJETOS DE INTERESSE CULTURAL
94	PLANTA DE SINALIZAÇÃO DE IDENTIFICAÇÃO DE OBJETOS DE INTERESSE RECREATIVO
95	PLANTA DE SINALIZAÇÃO DE IDENTIFICAÇÃO DE OBJETOS DE INTERESSE TURÍSTICO
96	PLANTA DE SINALIZAÇÃO DE IDENTIFICAÇÃO DE OBJETOS DE INTERESSE RELIGIOSO
97	PLANTA DE SINALIZAÇÃO DE IDENTIFICAÇÃO DE OBJETOS DE INTERESSE MÍSTICO
98	PLANTA DE SINALIZAÇÃO DE IDENTIFICAÇÃO DE OBJETOS DE INTERESSE SÓCIO-ECONÔMICO
99	PLANTA DE SINALIZAÇÃO DE IDENTIFICAÇÃO DE OBJETOS DE INTERESSE POLÍTI-CA
100	PLANTA DE SINALIZAÇÃO DE IDENTIFICAÇÃO DE OBJETOS DE INTERESSE JURÍDICO

**FIDE** INSTITUTO FEDERAL DE EDUCAÇÃO, CIÊNCIA E TECNOLOGIA DO RIO DE JANEIRO  
**BRASIL**  
 PROJETO PADRÃO - FIDE  
 PROGRAMA DE INSTALAÇÕES  
 PROJETO DE INSTALAÇÕES  
 H. A. G.  
 03/11

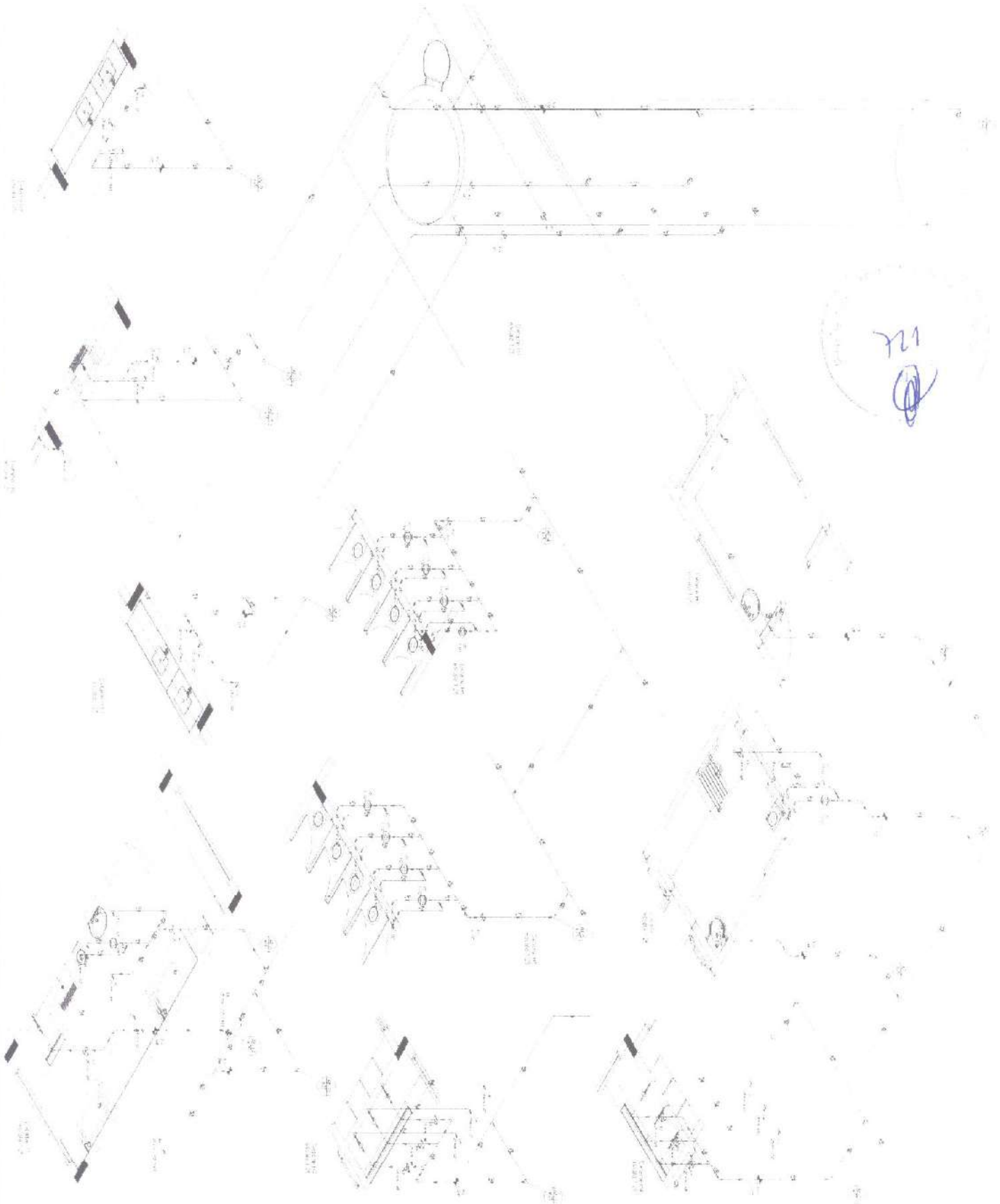
PROGRAMA PRONAF - PROJETO TÍPICO	
PROJETO DE INSTALAÇÕES	
H. A. G.	
03/11	



121  
*[Signature]*

**FIDE**  
 INSTITUTO VENEZOLANO DE INVESTIGACIONES CIENTÍFICAS Y TECNOLÓGICAS  
 CENTRO NACIONAL DE INVESTIGACIONES Y DESARROLLO TECNOLÓGICO

**PROYECTO PADRÓN FIDE**

**BR-SIL**  
 SISTEMAS DE INGENIERÍA Y CONSTRUCCIÓN

PROGRAMA PROYECTUAL - PROYECTO TIPO 1  
 PROYECTO DE INSTALACIONES  
 PLAN DE INSTALACIONES  
 H.A.G.  
 (441)

NO.	DESCRIPCIÓN	FECHA	ELABORADO	REVISADO	APROBADO
1	ELABORACIÓN DEL PLAN DE INSTALACIONES	15/05/2012	H.A.G.	H.A.G.	H.A.G.
2	REVISIÓN DEL PLAN DE INSTALACIONES	22/05/2012	H.A.G.	H.A.G.	H.A.G.
3	APROBACIÓN DEL PLAN DE INSTALACIONES	29/05/2012	H.A.G.	H.A.G.	H.A.G.



723

11.2016 (Rev. Maio de 2016)

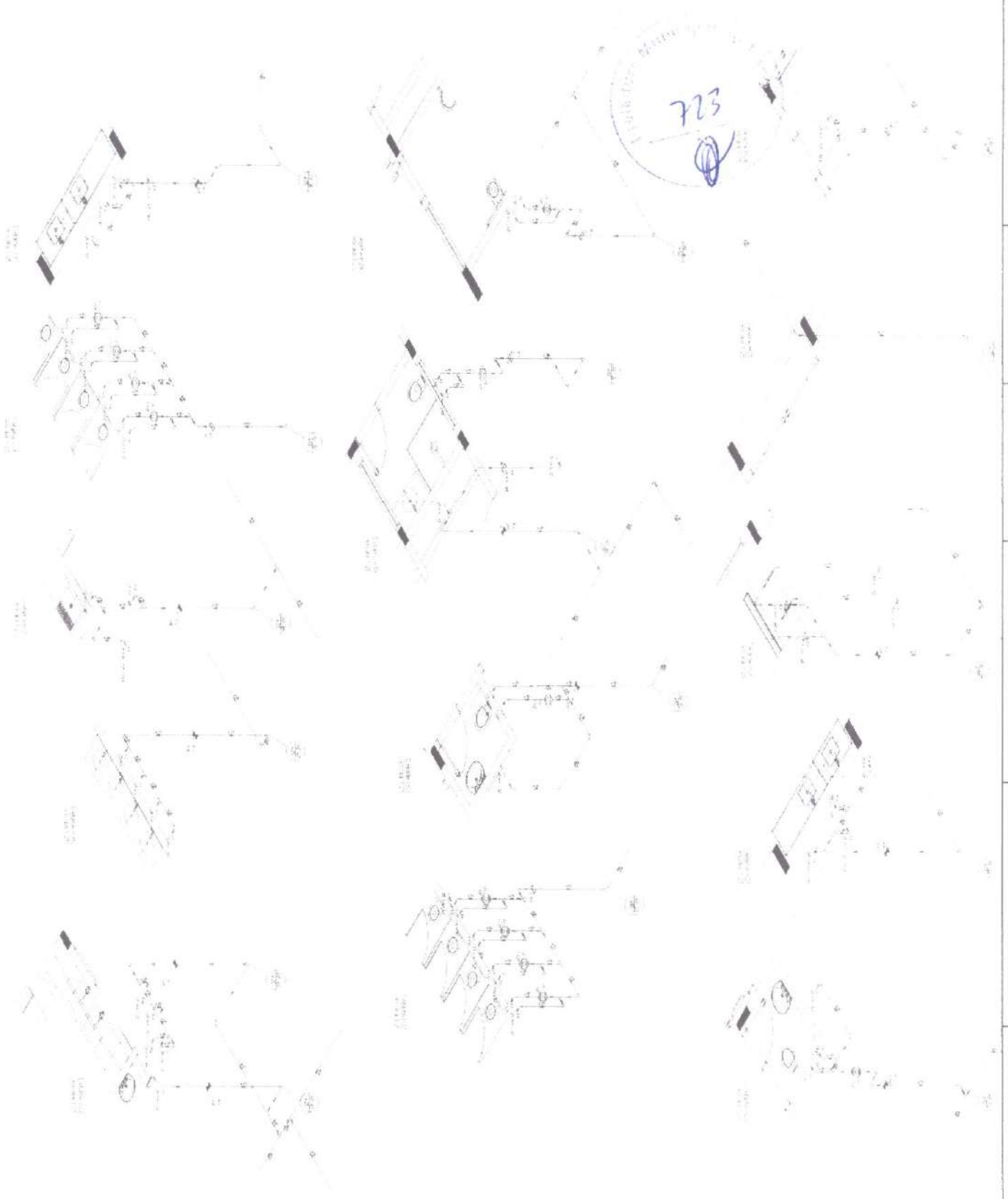

QTY	DESCRIPTION	UNIT	AMOUNT
1	...	...	...
2	...	...	...
3	...	...	...
4	...	...	...
5	...	...	...
6	...	...	...
7	...	...	...
8	...	...	...
9	...	...	...
10	...	...	...
11	...	...	...
12	...	...	...
13	...	...	...
14	...	...	...
15	...	...	...
16	...	...	...
17	...	...	...
18	...	...	...
19	...	...	...
20	...	...	...
21	...	...	...
22	...	...	...
23	...	...	...
24	...	...	...
25	...	...	...
26	...	...	...
27	...	...	...
28	...	...	...
29	...	...	...
30	...	...	...

**FIDE**

PROJETO ADRARAO - INDF

BRASIL

PROJETO ADRARAO - INDF

PROGRAMA INSTITUCIONAL - PROJETOS 1	
PROJETO DE INSTALACOES	
TITULO DE PROJETO	
HAG	00111

122

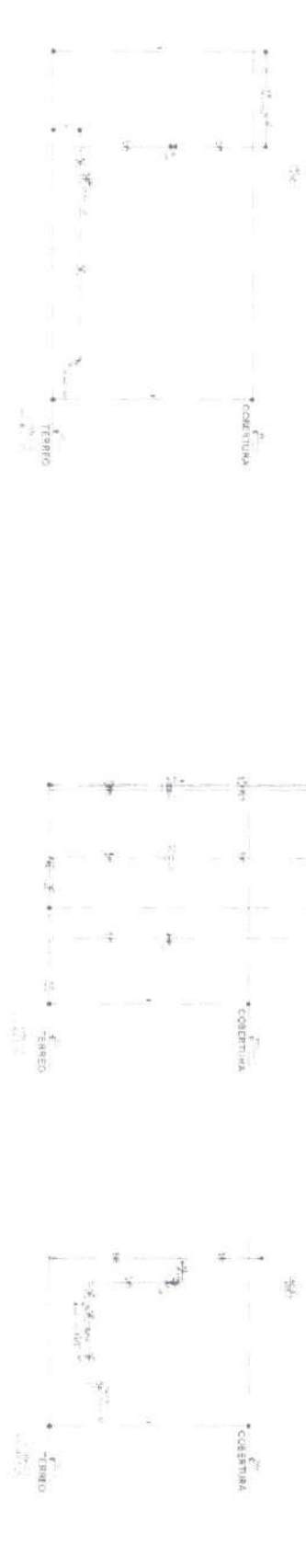
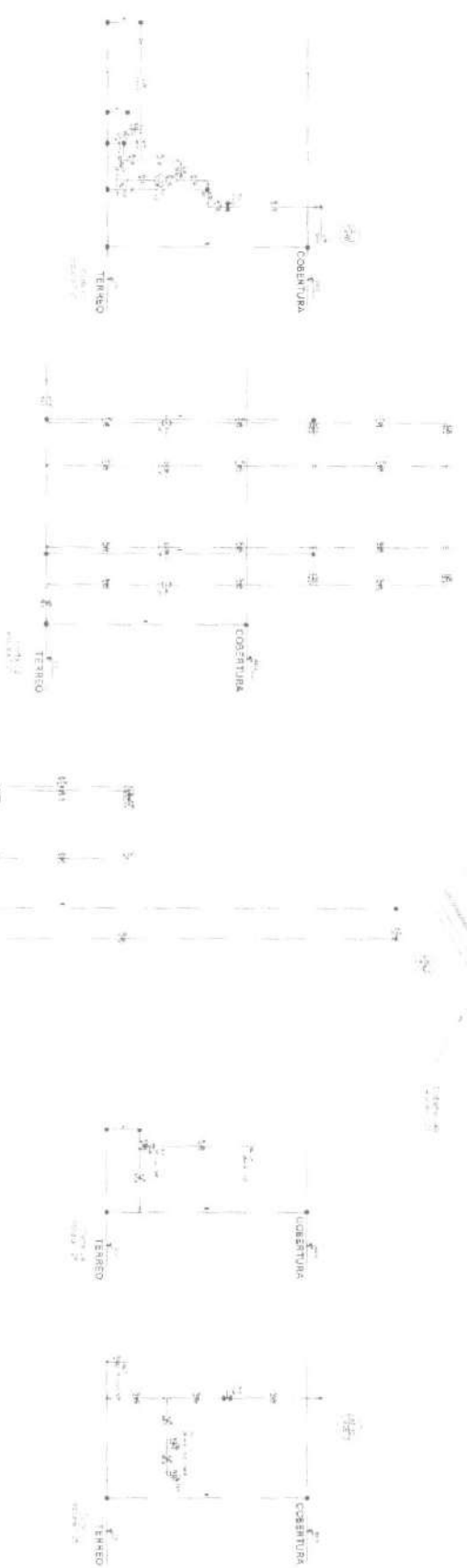

NO.	DESCRIPCIÓN	UNIDAD	CANTIDAD	VALOR UNITARIO	VALOR TOTAL
1	...	...	...	...	...
2	...	...	...	...	...
3	...	...	...	...	...
4	...	...	...	...	...
5	...	...	...	...	...
6	...	...	...	...	...
7	...	...	...	...	...
8	...	...	...	...	...
9	...	...	...	...	...
10	...	...	...	...	...
11	...	...	...	...	...
12	...	...	...	...	...
13	...	...	...	...	...
14	...	...	...	...	...
15	...	...	...	...	...
16	...	...	...	...	...
17	...	...	...	...	...
18	...	...	...	...	...
19	...	...	...	...	...
20	...	...	...	...	...
21	...	...	...	...	...
22	...	...	...	...	...
23	...	...	...	...	...
24	...	...	...	...	...
25	...	...	...	...	...
26	...	...	...	...	...
27	...	...	...	...	...
28	...	...	...	...	...
29	...	...	...	...	...
30	...	...	...	...	...
31	...	...	...	...	...
32	...	...	...	...	...
33	...	...	...	...	...
34	...	...	...	...	...
35	...	...	...	...	...
36	...	...	...	...	...
37	...	...	...	...	...
38	...	...	...	...	...
39	...	...	...	...	...
40	...	...	...	...	...
41	...	...	...	...	...
42	...	...	...	...	...
43	...	...	...	...	...
44	...	...	...	...	...
45	...	...	...	...	...
46	...	...	...	...	...
47	...	...	...	...	...
48	...	...	...	...	...
49	...	...	...	...	...
50	...	...	...	...	...

FIDE

PROYECTO PABLO FIDE

BRASIL

*[Handwritten signature]*

**ESCALA**  
**PROYECTO DE INSTALACIONES**  
**HAG**  
**01/11**



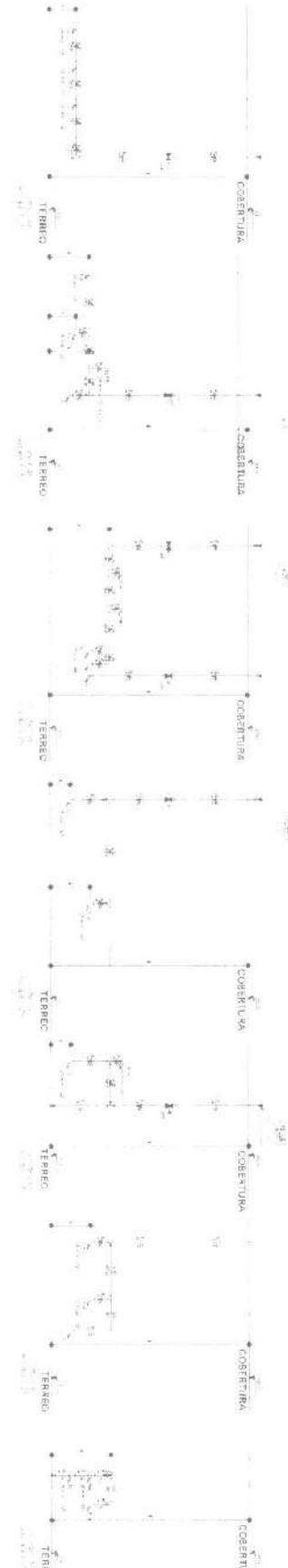
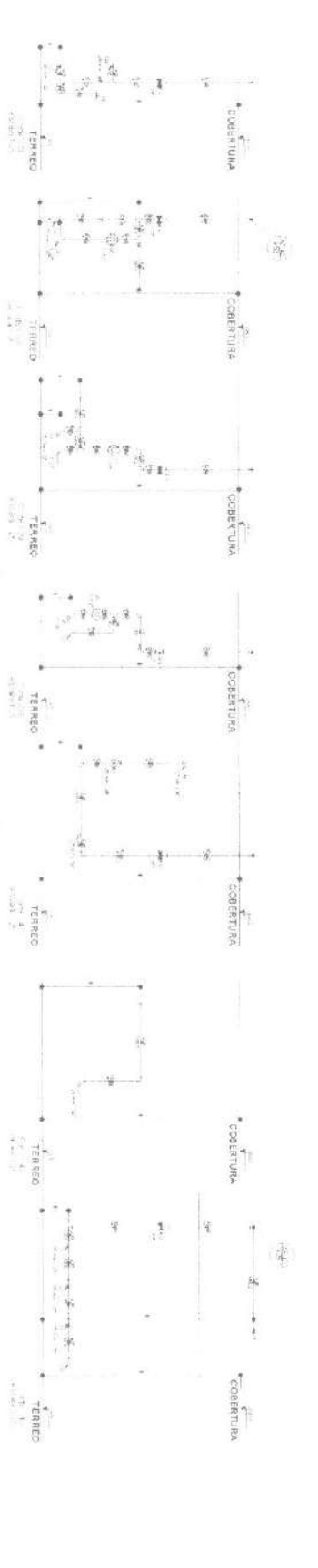
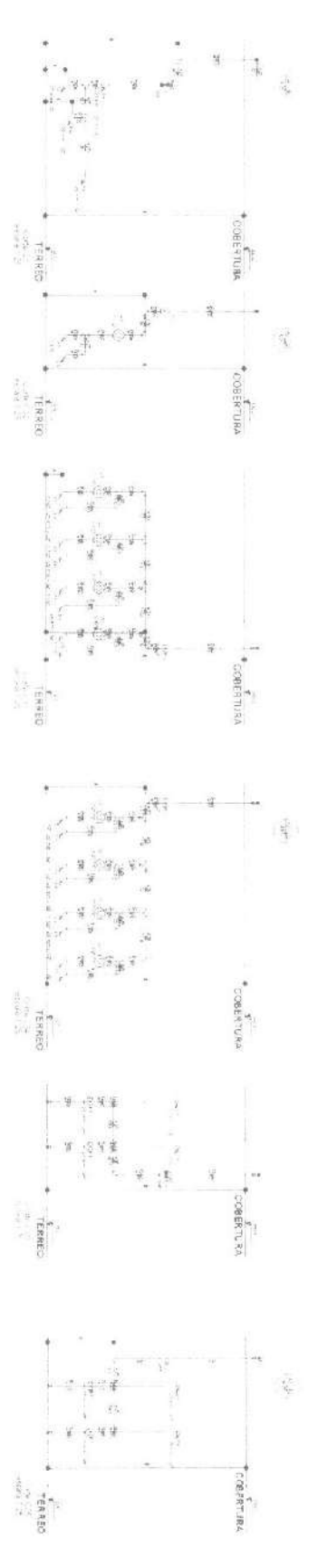
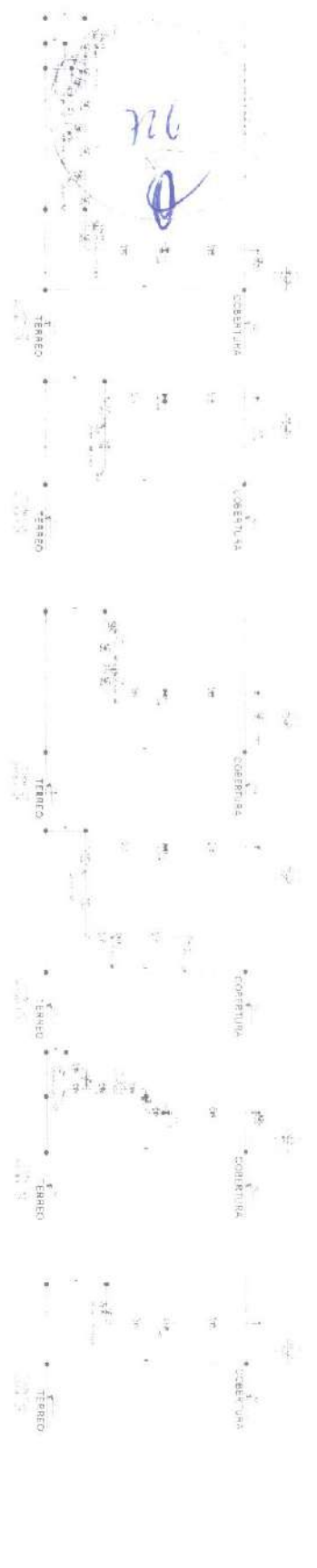

NO.	DESCRIPCION	UNIDAD	CANTIDAD	VALOR UNITARIO	VALOR TOTAL
1	...	...	...	...	...
2	...	...	...	...	...
3	...	...	...	...	...
4	...	...	...	...	...
5	...	...	...	...	...
6	...	...	...	...	...
7	...	...	...	...	...
8	...	...	...	...	...
9	...	...	...	...	...
10	...	...	...	...	...
11	...	...	...	...	...
12	...	...	...	...	...
13	...	...	...	...	...
14	...	...	...	...	...
15	...	...	...	...	...
16	...	...	...	...	...
17	...	...	...	...	...
18	...	...	...	...	...
19	...	...	...	...	...
20	...	...	...	...	...
21	...	...	...	...	...
22	...	...	...	...	...
23	...	...	...	...	...
24	...	...	...	...	...
25	...	...	...	...	...
26	...	...	...	...	...
27	...	...	...	...	...
28	...	...	...	...	...
29	...	...	...	...	...
30	...	...	...	...	...
31	...	...	...	...	...
32	...	...	...	...	...
33	...	...	...	...	...
34	...	...	...	...	...
35	...	...	...	...	...
36	...	...	...	...	...
37	...	...	...	...	...
38	...	...	...	...	...
39	...	...	...	...	...
40	...	...	...	...	...
41	...	...	...	...	...
42	...	...	...	...	...
43	...	...	...	...	...
44	...	...	...	...	...
45	...	...	...	...	...
46	...	...	...	...	...
47	...	...	...	...	...
48	...	...	...	...	...
49	...	...	...	...	...
50	...	...	...	...	...

**FIDE** INSTITUTO FEDERAL DE EDUCACION TECNICA Y SUPERIOR

PROYECTO PADRINO - FINE

**BR-SIN**

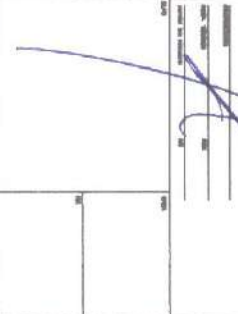

PROGRAMA PROMOCION Y PROYECTO TPO

PROYECTO DE INICIACION

PROYECTO DE INICIACION

HAG

3811





①

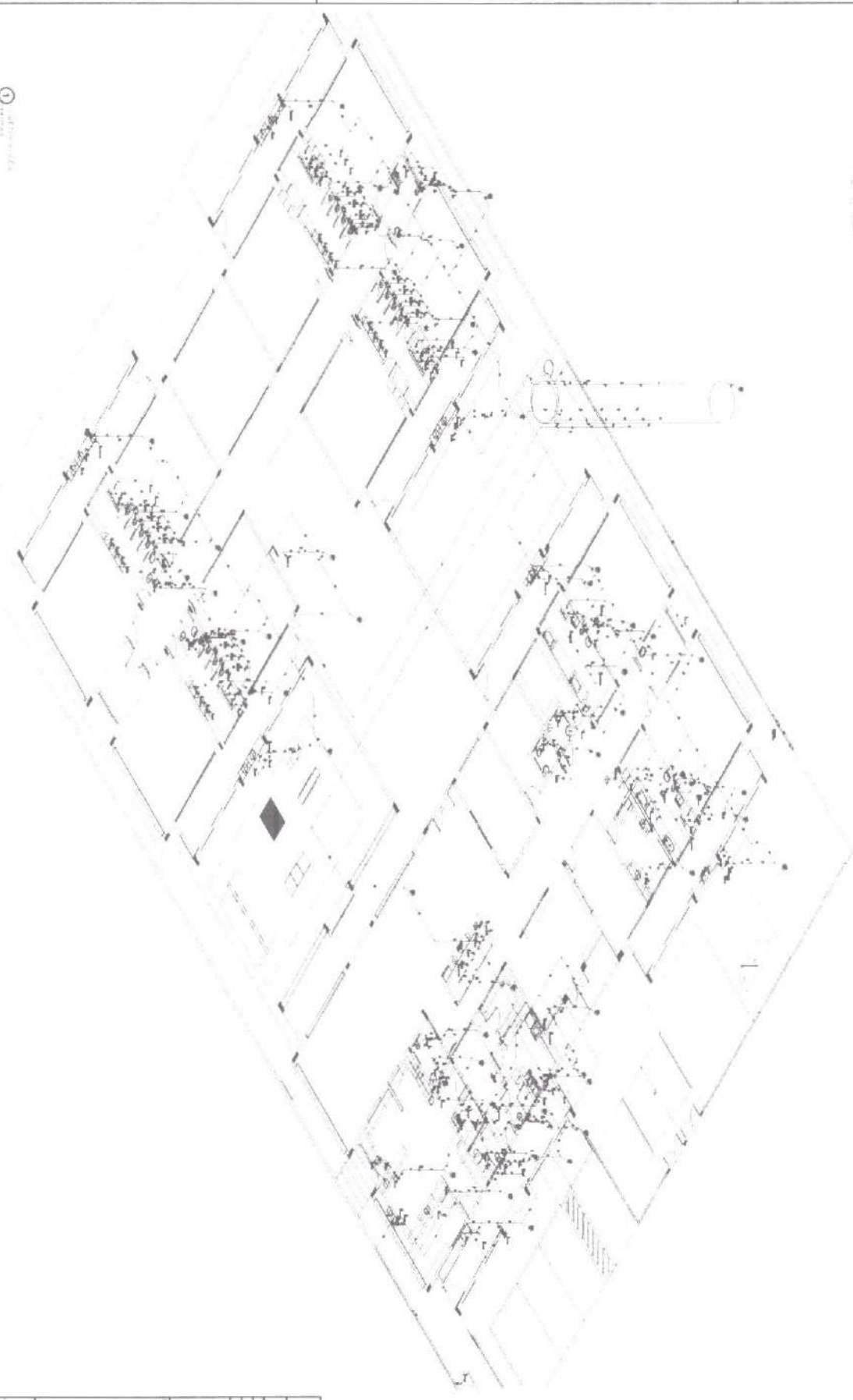

PROYECTO DE...

1	...	...
2	...	...
3	...	...
4	...	...
5	...	...
6	...	...
7	...	...
8	...	...
9	...	...
10	...	...

**FIDE**  
FONDO INTERNACIONAL DE INICIATIVAS DE DESARROLLO SOCIAL

**BRS&S**  
INGENIERIA Y ARQUITECTURA

PROYECTO PALMADO - FIDE

PROYECTO DE... Y...  
PROYECTO DE... Y...

---

ARCHITECT: <i>[Signature]</i> DATE: ...	H.A.G. ...
--	---------------

ANO DE PROJETO  
2024

PROJETO DE ARQUITETURA  
OBJETIVO: PROJETO DE

**826**

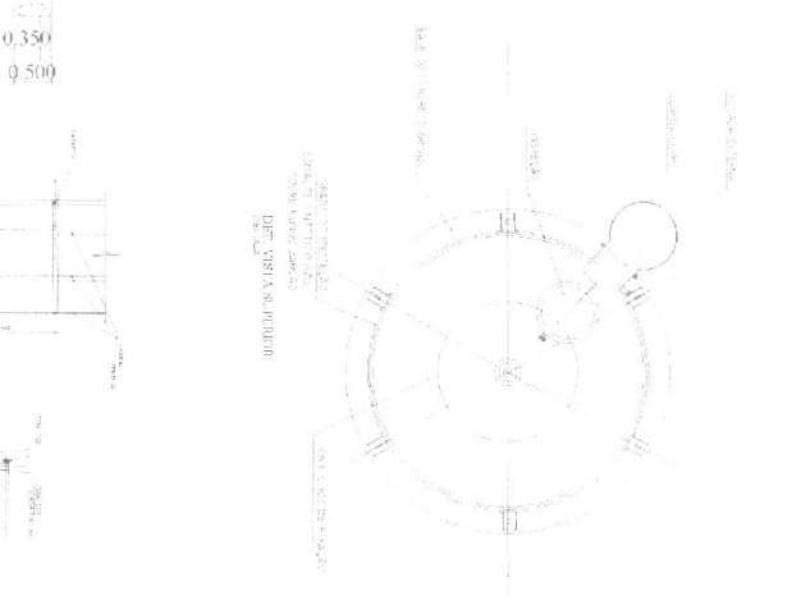
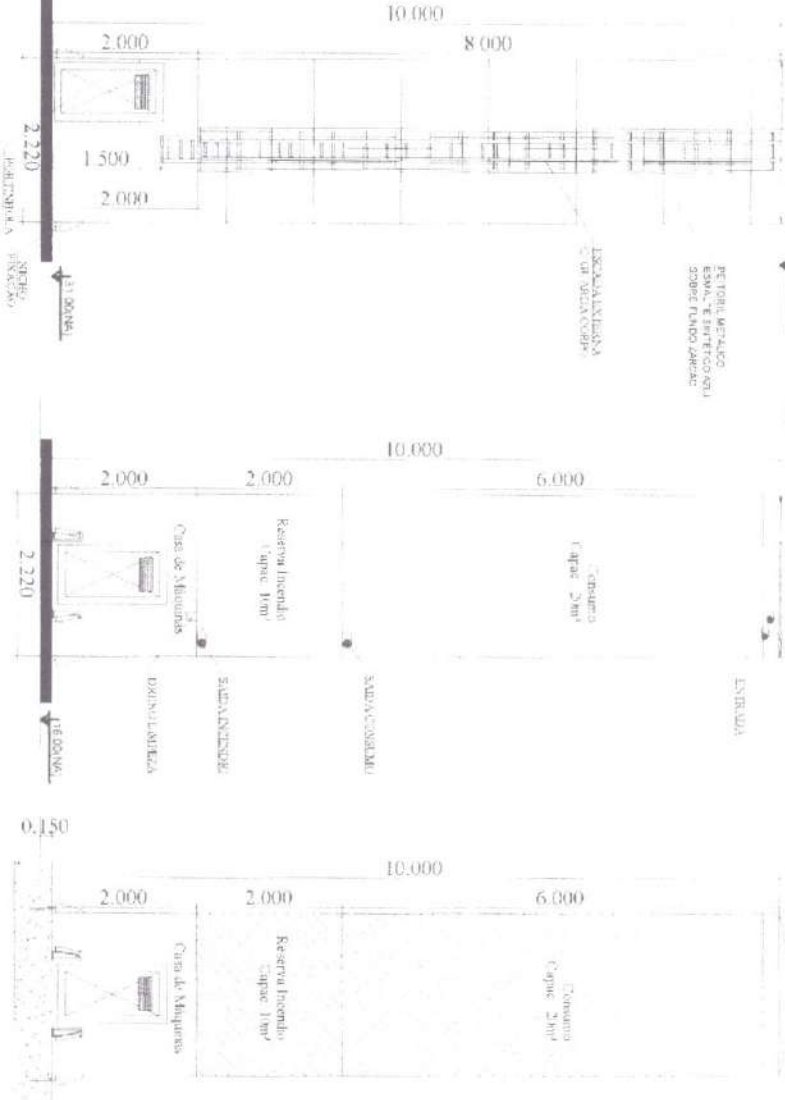

DET. ARQUITETURA  
ELEVADO

DET. COZINHA

DET. ILUSTRATIVO

DET. PLANTA CIRCULAR

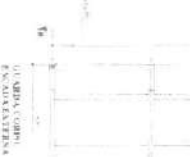
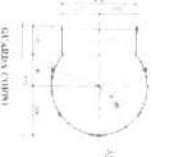
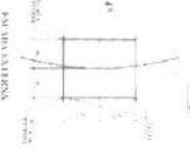
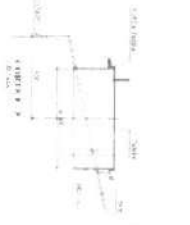

LEGENDA	
1	ALA DE SERVIÇOS
2	ALA DE RECEPÇÃO
3	ALA DE ATENDIMENTO
4	ALA DE AVALIAÇÃO
5	ALA DE ENFERMAGEM
6	ALA DE LABORATÓRIO
7	ALA DE FARMÁCIA
8	ALA DE OFFÍCIO
9	ALA DE ALMOXARIFADO
10	ALA DE ARMAZÉM
11	ALA DE BANHEIRO
12	ALA DE COZINHA
13	ALA DE SALA DE REPOZICIONAMENTO
14	ALA DE SALA DE ESPERA
15	ALA DE SALA DE REUNIÃO
16	ALA DE SALA DE AULAS
17	ALA DE SALA DE ATIVIDADES
18	ALA DE SALA DE EXIBIÇÃO
19	ALA DE SALA DE ESCALA
20	ALA DE SALA DE VESTIBULO
21	ALA DE SALA DE RECEPÇÃO
22	ALA DE SALA DE ATENDIMENTO
23	ALA DE SALA DE AVALIAÇÃO
24	ALA DE SALA DE ENFERMAGEM
25	ALA DE SALA DE LABORATÓRIO
26	ALA DE SALA DE FARMÁCIA
27	ALA DE SALA DE OFFÍCIO
28	ALA DE SALA DE ALMOXARIFADO
29	ALA DE SALA DE ARMAZÉM
30	ALA DE SALA DE BANHEIRO
31	ALA DE SALA DE COZINHA
32	ALA DE SALA DE SALA DE REPOZICIONAMENTO
33	ALA DE SALA DE SALA DE ESPERA
34	ALA DE SALA DE SALA DE REUNIÃO
35	ALA DE SALA DE SALA DE AULAS
36	ALA DE SALA DE SALA DE ATIVIDADES
37	ALA DE SALA DE SALA DE EXIBIÇÃO
38	ALA DE SALA DE SALA DE ESCALA
39	ALA DE SALA DE SALA DE VESTIBULO
40	ALA DE SALA DE SALA DE RECEPÇÃO
41	ALA DE SALA DE SALA DE ATENDIMENTO
42	ALA DE SALA DE SALA DE AVALIAÇÃO
43	ALA DE SALA DE SALA DE ENFERMAGEM
44	ALA DE SALA DE SALA DE LABORATÓRIO
45	ALA DE SALA DE SALA DE FARMÁCIA
46	ALA DE SALA DE SALA DE OFFÍCIO
47	ALA DE SALA DE SALA DE ALMOXARIFADO
48	ALA DE SALA DE SALA DE ARMAZÉM
49	ALA DE SALA DE SALA DE BANHEIRO
50	ALA DE SALA DE SALA DE COZINHA

**FIDE** INSTITUTO DE DESENVOLVIMENTO ECONÔMICO DO BRASIL

PROJETO PADRÃO - FIDE

PROGRAMA PROFIÊNCIA - PROJETO TIPO 1

PROJETO DE ARQUITETURA

HAQ

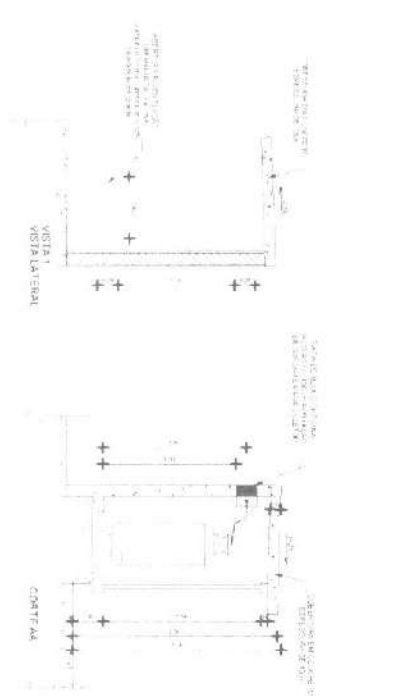
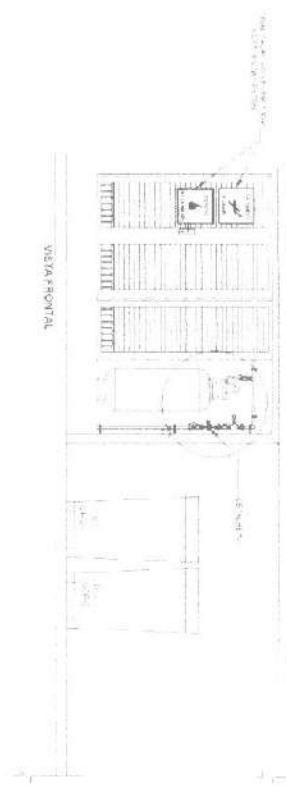
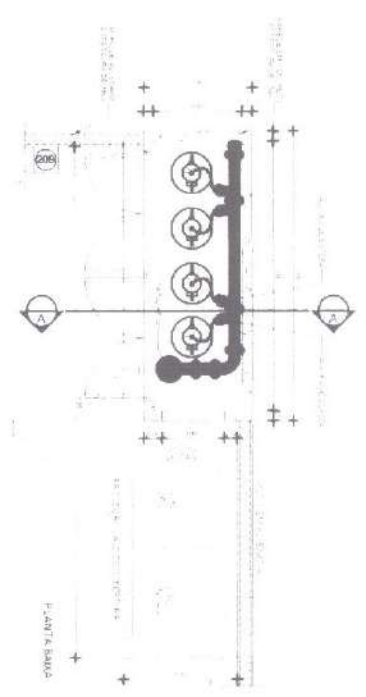
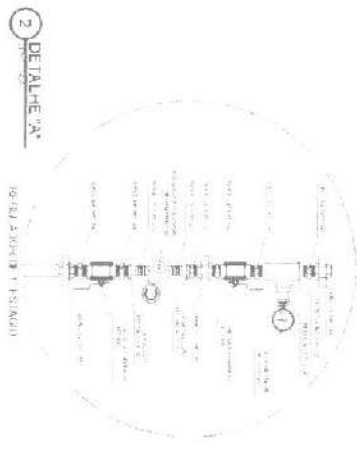
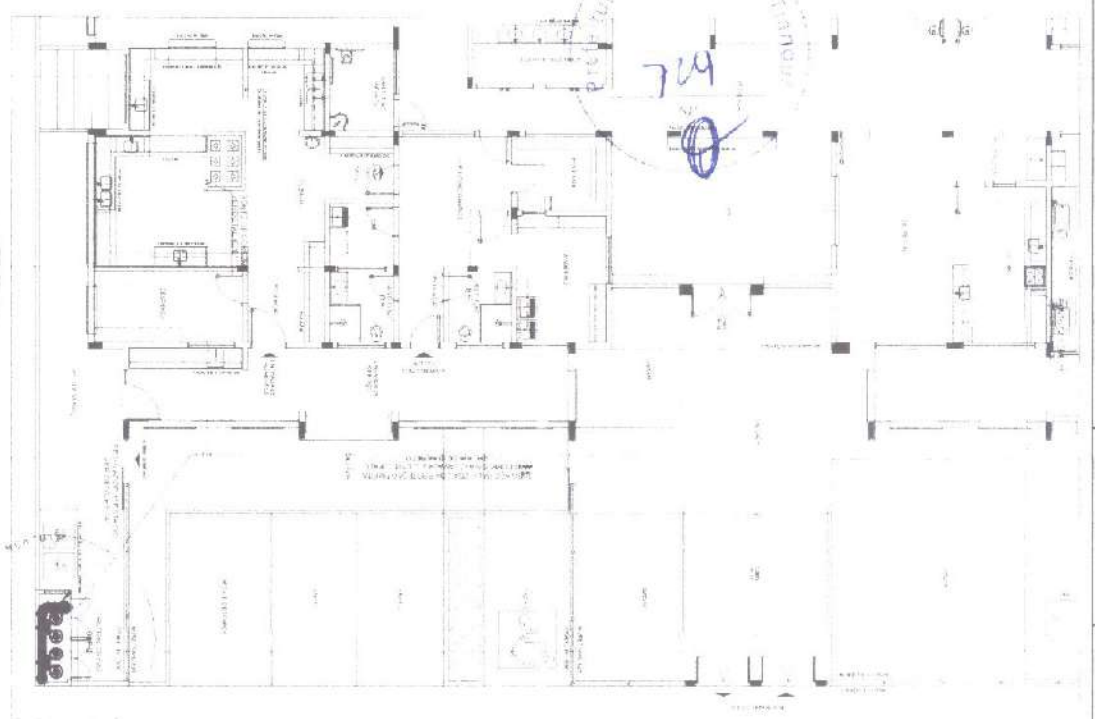
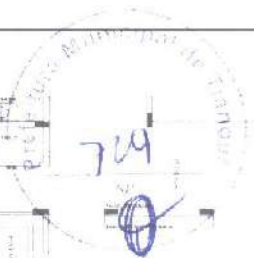

4 DETALHE CENTRAL GIP

LEGENDA

45

OBSERVAÇÕES GERAIS

1. Este projeto foi elaborado de acordo com as normas vigentes em vigor no Brasil, e não se responsabiliza por eventuais erros ou omissões. O autor não se responsabiliza por danos materiais ou morais decorrentes do uso indevido das informações aqui contidas. Este projeto é de propriedade intelectual do autor e não pode ser reproduzido, total ou parcialmente, sem a devida autorização por escrito. O autor não se responsabiliza por danos materiais ou morais decorrentes do uso indevido das informações aqui contidas. Este projeto é de propriedade intelectual do autor e não pode ser reproduzido, total ou parcialmente, sem a devida autorização por escrito.

FRESSORES DE TRABALHO

Este projeto foi elaborado por profissionais habilitados e registrados no Conselho Federal de Engenharia, Arquitetura e Agronomia (CREA) e no Conselho Brasileiro de Engenheiros de Arquitetura (CBEA).

**FINEP** Fundação Nacional de Desenvolvimento  
**BRASIL** INSTITUTO FEDERAL DE EDUCAÇÃO, CIÊNCIA E TECNOLOGIA

PROJETO PADRÃO - FINEP

PROJETO: PROJETO PADRÃO - FINEP  
PROJETADE: FINEP - INSTITUTO FEDERAL DE EDUCAÇÃO, CIÊNCIA E TECNOLOGIA  
LOCAL: BRASIL - INSTITUTO FEDERAL DE EDUCAÇÃO, CIÊNCIA E TECNOLOGIA

PROJETO EXECUTIVO  
PROGRAMA PROINFANCIA - PROJETO TIPO 1  
INSTALAÇÃO DE GIP  
CASA DE GÁS DE TALHAMENTO  
HGC  
ETC

PROJETO EXECUTIVO

PROGRAMA PROINFANCIA - PROJETO TIPO 1

INSTALAÇÃO DE GIP

CASA DE GÁS DE TALHAMENTO  
HGC  
ETC



**ANEXO I.B**  
**ART – ANOTAÇÃO DE RESPONSABILIDADE TÉCNICA**



Anotação de Responsabilidade Técnica - ART  
Lei nº 6.496, de 7 de dezembro de 1977

CREA-CE

ART OBRA / SERVIÇO  
Nº CE20220968473

Conselho Regional de Engenharia e Agronomia do Ceará

INICIAL

1. Responsável Técnico

ANTONIO ALBANI ADEODATO

Título profissional: ENGENHEIRO CIVIL

RNP: 0600928357

Registro: 23600CE

2. Dados do Contrato

Contratante: PREFEITURA MUNICIPAL DE TIANGUÁ

AV MOISES MOITA, Nº 785 PLANALTO

Complemento:

Cidade: TIANGUA

Bairro:

UF: CE

CPF/CNPJ: 07.735.178/0001-20

Nº:

CEP: 62320000

Contrato: Não especificado

Valor: R\$ 3.500,00

Ação Institucional: NENHUMA - NÃO OPTANTE

Celebrado em:

Tipo de contratante: Pessoa Jurídica de Direito Público

3. Dados da Obra/Serviço

RUA MANOEL PLACIDO BARROS

Complemento:

Cidade: TIANGUA

Data de início: 11/04/2022

Finalidade: Escolar

Proprietário: PREFEITURA MUNICIPAL DE TIANGUA

Bairro: PLANALTO

UF: CE

Previsão de término: 31/12/2022

Código: Não Especificado

Nº: S/N

CEP: 62320000

Coordenadas Geográficas: -3.730929, -40.992750

CPF/CNPJ: 07.735.178/0001-20

4. Atividade Técnica

	Quantidade	Unidade
14 - Elaboração		
35 - Elaboração de orçamento > CONSTRUÇÃO CIVIL > EDIFICAÇÕES > DE EDIFICAÇÃO > #1.1.1.1 - DE ALVENARIA	1,00	un
16 - Execução		
60 - Fiscalização de obra > CONSTRUÇÃO CIVIL > EDIFICAÇÕES > DE EDIFICAÇÃO > #1.1.1.1 - DE ALVENARIA	1,00	un
18 - Fiscalização		
35 - Elaboração de orçamento > CONSTRUÇÃO CIVIL > EDIFICAÇÕES > DE EDIFICAÇÃO > #1.1.1.1 - DE ALVENARIA	1,00	un

Após a conclusão das atividades técnicas o profissional deve proceder a baixa desta ART

5. Observações

ART DE ORÇAMENTO REFERENTE A OBRA DA CONSTRUÇÃO DA CRECHE PRO-INFANCIA TIPO I, SITO A RUA MANOEL PLACIDO BARROS ? BAIRRO PLANALTO. NO MUNICIPIO DE TIANGUA. OBRA. (1005157)

6. Declarações

- Declaro que estou cumprindo as regras de acessibilidade previstas nas normas técnicas da ABNT, na legislação específica e no decreto n. 5296/2004.

7. Entidade de Classe

NENHUMA - NÃO OPTANTE

8. Assinaturas

Declaro serem verdadeiras as informações acima

Local \_\_\_\_\_ de \_\_\_\_\_ de \_\_\_\_\_  
data

ANTONIO ALBANI ADEODATO - CPF: 244.014.043-00

PREFEITURA MUNICIPAL DE TIANGUÁ - CNPJ: 07.735.178/0001-20

9. Informações

\* A ART é válida somente quando quitada, mediante apresentação do comprovante do pagamento ou conferência no site do Crea.

10. Valor

Valor da ART: R\$ 88,78

Registrada em: 13/04/2022

Valor pago: R\$ 88,78

Nosso Número: 8215330258

A autenticidade desta ART pode ser verificada em: <https://crea-ce.sitac.com.br/publico/>, com a chave: YZ7AW  
Impresso em: 25/11/2022 às 13:53:28 por: ip: 177.37.177.100

