



ANEXO I.A
PLANTAS

1. OBRAS DE RECONSTRUÇÃO DE EDIFÍCIO RESIDENCIAL, LOCALIZADO EM AV. ... Nº
 2. OBRAS DE RECONSTRUÇÃO DE EDIFÍCIO RESIDENCIAL, LOCALIZADO EM AV. ... Nº
 3. OBRAS DE RECONSTRUÇÃO DE EDIFÍCIO RESIDENCIAL, LOCALIZADO EM AV. ... Nº
 4. OBRAS DE RECONSTRUÇÃO DE EDIFÍCIO RESIDENCIAL, LOCALIZADO EM AV. ... Nº
 5. OBRAS DE RECONSTRUÇÃO DE EDIFÍCIO RESIDENCIAL, LOCALIZADO EM AV. ... Nº
 6. OBRAS DE RECONSTRUÇÃO DE EDIFÍCIO RESIDENCIAL, LOCALIZADO EM AV. ... Nº
 7. OBRAS DE RECONSTRUÇÃO DE EDIFÍCIO RESIDENCIAL, LOCALIZADO EM AV. ... Nº
 8. OBRAS DE RECONSTRUÇÃO DE EDIFÍCIO RESIDENCIAL, LOCALIZADO EM AV. ... Nº
 9. OBRAS DE RECONSTRUÇÃO DE EDIFÍCIO RESIDENCIAL, LOCALIZADO EM AV. ... Nº
 10. OBRAS DE RECONSTRUÇÃO DE EDIFÍCIO RESIDENCIAL, LOCALIZADO EM AV. ... Nº

| ITEM | QUANTIDADE | UNIDADE | VALOR UNITÁRIO (R\$) | VALOR TOTAL (R\$) |
|------------------------------|------------|-----------|----------------------|-------------------|
| 1. SERVIÇOS DE PROJETO | 1 | ORÇAMENTO | 10000,00 | 10000,00 |
| 2. SERVIÇOS DE EXECUÇÃO | 1 | ORÇAMENTO | 100000,00 | 100000,00 |
| 3. SERVIÇOS DE MANUTENÇÃO | 1 | ORÇAMENTO | 10000,00 | 10000,00 |
| 4. SERVIÇOS DE RECONSTRUÇÃO | 1 | ORÇAMENTO | 100000,00 | 100000,00 |
| 5. SERVIÇOS DE RECONSTRUÇÃO | 1 | ORÇAMENTO | 100000,00 | 100000,00 |
| 6. SERVIÇOS DE RECONSTRUÇÃO | 1 | ORÇAMENTO | 100000,00 | 100000,00 |
| 7. SERVIÇOS DE RECONSTRUÇÃO | 1 | ORÇAMENTO | 100000,00 | 100000,00 |
| 8. SERVIÇOS DE RECONSTRUÇÃO | 1 | ORÇAMENTO | 100000,00 | 100000,00 |
| 9. SERVIÇOS DE RECONSTRUÇÃO | 1 | ORÇAMENTO | 100000,00 | 100000,00 |
| 10. SERVIÇOS DE RECONSTRUÇÃO | 1 | ORÇAMENTO | 100000,00 | 100000,00 |

1. OBRAS DE RECONSTRUÇÃO DE EDIFÍCIO RESIDENCIAL, LOCALIZADO EM AV. ... Nº
 2. OBRAS DE RECONSTRUÇÃO DE EDIFÍCIO RESIDENCIAL, LOCALIZADO EM AV. ... Nº
 3. OBRAS DE RECONSTRUÇÃO DE EDIFÍCIO RESIDENCIAL, LOCALIZADO EM AV. ... Nº
 4. OBRAS DE RECONSTRUÇÃO DE EDIFÍCIO RESIDENCIAL, LOCALIZADO EM AV. ... Nº
 5. OBRAS DE RECONSTRUÇÃO DE EDIFÍCIO RESIDENCIAL, LOCALIZADO EM AV. ... Nº
 6. OBRAS DE RECONSTRUÇÃO DE EDIFÍCIO RESIDENCIAL, LOCALIZADO EM AV. ... Nº
 7. OBRAS DE RECONSTRUÇÃO DE EDIFÍCIO RESIDENCIAL, LOCALIZADO EM AV. ... Nº
 8. OBRAS DE RECONSTRUÇÃO DE EDIFÍCIO RESIDENCIAL, LOCALIZADO EM AV. ... Nº
 9. OBRAS DE RECONSTRUÇÃO DE EDIFÍCIO RESIDENCIAL, LOCALIZADO EM AV. ... Nº
 10. OBRAS DE RECONSTRUÇÃO DE EDIFÍCIO RESIDENCIAL, LOCALIZADO EM AV. ... Nº

FACE **BRASIL**
 SERVIÇOS DE ENGENHARIA
 PROJETO DE ARQUITETURA
 PROJETO DE FUNDAMENTAÇÃO

PROJETO PADRÃO - FINE
 PROGRAMA PREFEITURA - PROJETO TIPO 1
 PROJETO DE ARQUITETURA

LOCALIZAÇÃO: ...
 DATA: ...
 ESCALA: ...

NOME DO PROJETISTA: ...
 NOME DO CLIENTE: ...

NOME DO EMPREENHEIRO: ...
 ENDEREÇO: ...

NOME DO ARQUITETO: ...
 ENDEREÇO: ...

NOME DO ENGENHEIRO: ...
 ENDEREÇO: ...

NOME DO ARQUITETO: ...
 ENDEREÇO: ...

NOME DO ENGENHEIRO: ...
 ENDEREÇO: ...

NOME DO ARQUITETO: ...
 ENDEREÇO: ...

NOME DO ENGENHEIRO: ...
 ENDEREÇO: ...

NOME DO ARQUITETO: ...
 ENDEREÇO: ...

NOME DO ENGENHEIRO: ...
 ENDEREÇO: ...

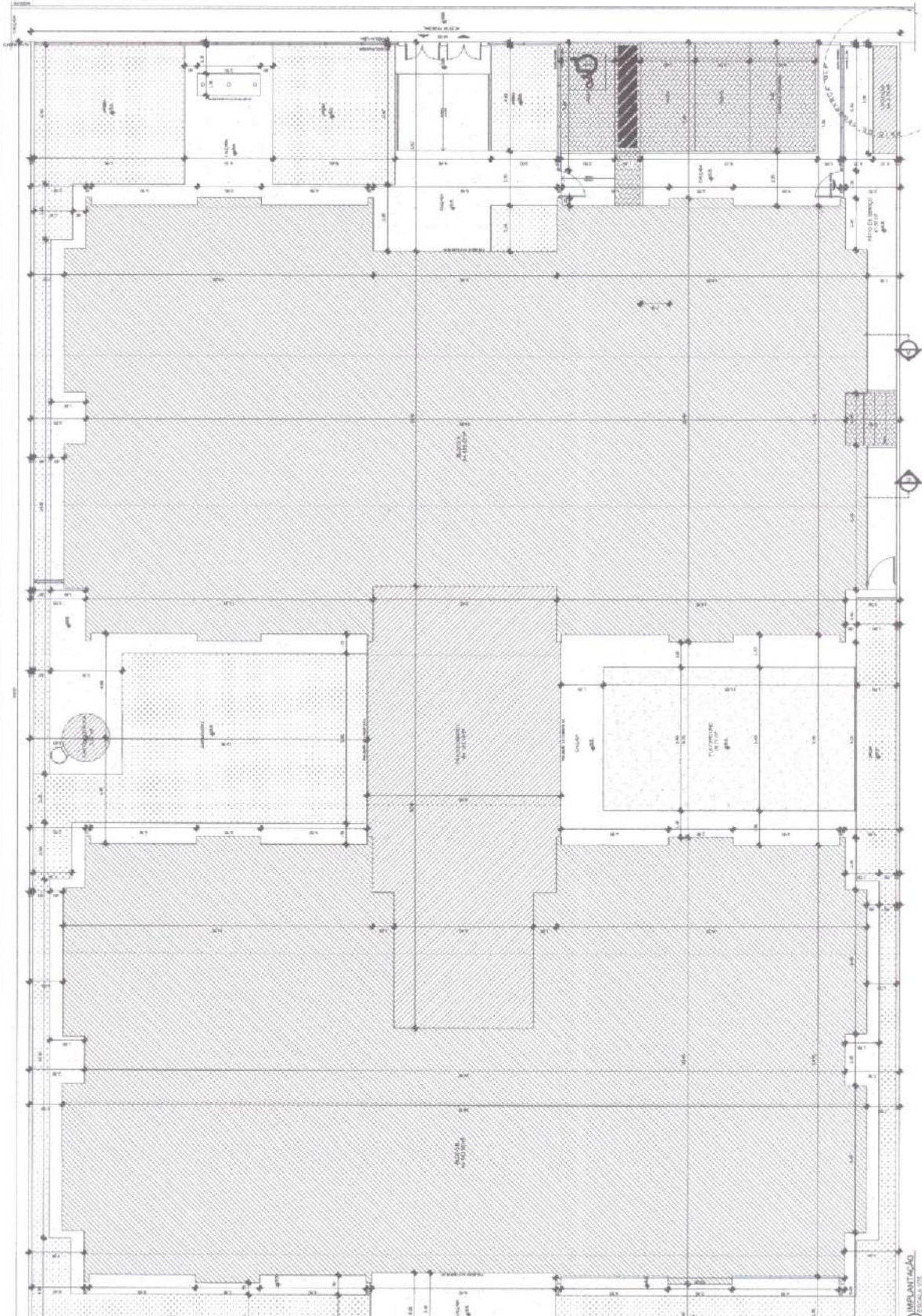

IMPLANTACÃO
 ESCALA 1:50

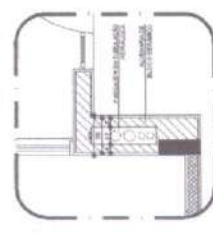
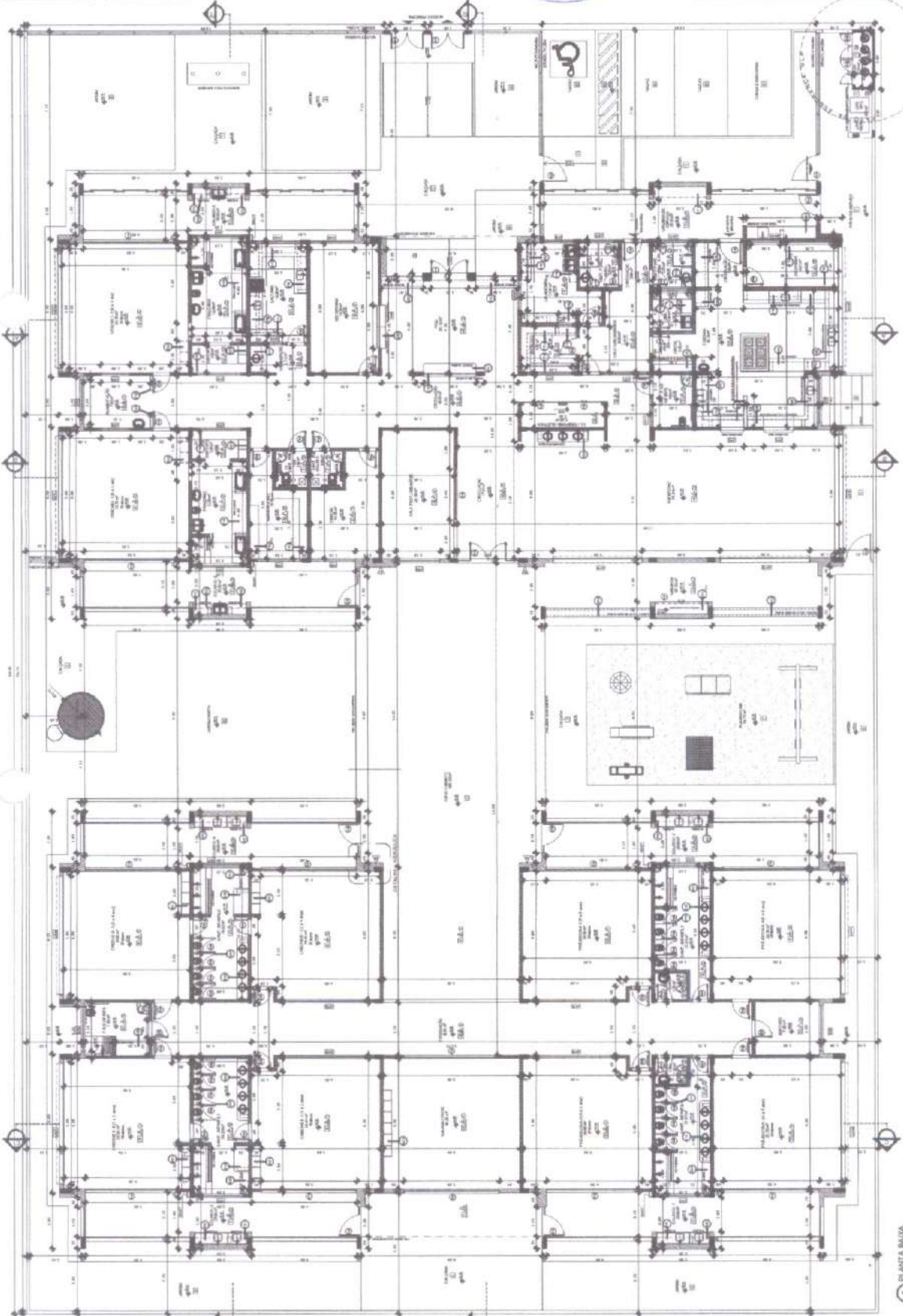

PROYECTO PADRÃO - FIDE

PROYECTO DE ARQUITECTURA

PLANTA BARRA

ARC

02/05

| MATERIA DE CONSTRUCCION | | MATERIA DE ACABADO | |
|-------------------------|-------------|--------------------|------------------|
| 1.01 | CONCRETO | 1.01 | CEMENTO PORTLAND |
| 1.02 | ACERO | 1.02 | CEMENTO PORTLAND |
| 1.03 | ALBAÑILERIA | 1.03 | CEMENTO PORTLAND |
| 1.04 | ALBAÑILERIA | 1.04 | CEMENTO PORTLAND |
| 1.05 | ALBAÑILERIA | 1.05 | CEMENTO PORTLAND |
| 1.06 | ALBAÑILERIA | 1.06 | CEMENTO PORTLAND |
| 1.07 | ALBAÑILERIA | 1.07 | CEMENTO PORTLAND |
| 1.08 | ALBAÑILERIA | 1.08 | CEMENTO PORTLAND |
| 1.09 | ALBAÑILERIA | 1.09 | CEMENTO PORTLAND |
| 1.10 | ALBAÑILERIA | 1.10 | CEMENTO PORTLAND |
| 1.11 | ALBAÑILERIA | 1.11 | CEMENTO PORTLAND |
| 1.12 | ALBAÑILERIA | 1.12 | CEMENTO PORTLAND |
| 1.13 | ALBAÑILERIA | 1.13 | CEMENTO PORTLAND |
| 1.14 | ALBAÑILERIA | 1.14 | CEMENTO PORTLAND |
| 1.15 | ALBAÑILERIA | 1.15 | CEMENTO PORTLAND |
| 1.16 | ALBAÑILERIA | 1.16 | CEMENTO PORTLAND |
| 1.17 | ALBAÑILERIA | 1.17 | CEMENTO PORTLAND |
| 1.18 | ALBAÑILERIA | 1.18 | CEMENTO PORTLAND |
| 1.19 | ALBAÑILERIA | 1.19 | CEMENTO PORTLAND |
| 1.20 | ALBAÑILERIA | 1.20 | CEMENTO PORTLAND |
| 1.21 | ALBAÑILERIA | 1.21 | CEMENTO PORTLAND |
| 1.22 | ALBAÑILERIA | 1.22 | CEMENTO PORTLAND |
| 1.23 | ALBAÑILERIA | 1.23 | CEMENTO PORTLAND |
| 1.24 | ALBAÑILERIA | 1.24 | CEMENTO PORTLAND |
| 1.25 | ALBAÑILERIA | 1.25 | CEMENTO PORTLAND |
| 1.26 | ALBAÑILERIA | 1.26 | CEMENTO PORTLAND |
| 1.27 | ALBAÑILERIA | 1.27 | CEMENTO PORTLAND |
| 1.28 | ALBAÑILERIA | 1.28 | CEMENTO PORTLAND |
| 1.29 | ALBAÑILERIA | 1.29 | CEMENTO PORTLAND |
| 1.30 | ALBAÑILERIA | 1.30 | CEMENTO PORTLAND |
| 1.31 | ALBAÑILERIA | 1.31 | CEMENTO PORTLAND |
| 1.32 | ALBAÑILERIA | 1.32 | CEMENTO PORTLAND |
| 1.33 | ALBAÑILERIA | 1.33 | CEMENTO PORTLAND |
| 1.34 | ALBAÑILERIA | 1.34 | CEMENTO PORTLAND |
| 1.35 | ALBAÑILERIA | 1.35 | CEMENTO PORTLAND |
| 1.36 | ALBAÑILERIA | 1.36 | CEMENTO PORTLAND |
| 1.37 | ALBAÑILERIA | 1.37 | CEMENTO PORTLAND |
| 1.38 | ALBAÑILERIA | 1.38 | CEMENTO PORTLAND |
| 1.39 | ALBAÑILERIA | 1.39 | CEMENTO PORTLAND |
| 1.40 | ALBAÑILERIA | 1.40 | CEMENTO PORTLAND |
| 1.41 | ALBAÑILERIA | 1.41 | CEMENTO PORTLAND |
| 1.42 | ALBAÑILERIA | 1.42 | CEMENTO PORTLAND |
| 1.43 | ALBAÑILERIA | 1.43 | CEMENTO PORTLAND |
| 1.44 | ALBAÑILERIA | 1.44 | CEMENTO PORTLAND |
| 1.45 | ALBAÑILERIA | 1.45 | CEMENTO PORTLAND |
| 1.46 | ALBAÑILERIA | 1.46 | CEMENTO PORTLAND |
| 1.47 | ALBAÑILERIA | 1.47 | CEMENTO PORTLAND |
| 1.48 | ALBAÑILERIA | 1.48 | CEMENTO PORTLAND |
| 1.49 | ALBAÑILERIA | 1.49 | CEMENTO PORTLAND |
| 1.50 | ALBAÑILERIA | 1.50 | CEMENTO PORTLAND |
| 1.51 | ALBAÑILERIA | 1.51 | CEMENTO PORTLAND |
| 1.52 | ALBAÑILERIA | 1.52 | CEMENTO PORTLAND |
| 1.53 | ALBAÑILERIA | 1.53 | CEMENTO PORTLAND |
| 1.54 | ALBAÑILERIA | 1.54 | CEMENTO PORTLAND |
| 1.55 | ALBAÑILERIA | 1.55 | CEMENTO PORTLAND |
| 1.56 | ALBAÑILERIA | 1.56 | CEMENTO PORTLAND |
| 1.57 | ALBAÑILERIA | 1.57 | CEMENTO PORTLAND |
| 1.58 | ALBAÑILERIA | 1.58 | CEMENTO PORTLAND |
| 1.59 | ALBAÑILERIA | 1.59 | CEMENTO PORTLAND |
| 1.60 | ALBAÑILERIA | 1.60 | CEMENTO PORTLAND |
| 1.61 | ALBAÑILERIA | 1.61 | CEMENTO PORTLAND |
| 1.62 | ALBAÑILERIA | 1.62 | CEMENTO PORTLAND |
| 1.63 | ALBAÑILERIA | 1.63 | CEMENTO PORTLAND |
| 1.64 | ALBAÑILERIA | 1.64 | CEMENTO PORTLAND |
| 1.65 | ALBAÑILERIA | 1.65 | CEMENTO PORTLAND |
| 1.66 | ALBAÑILERIA | 1.66 | CEMENTO PORTLAND |
| 1.67 | ALBAÑILERIA | 1.67 | CEMENTO PORTLAND |
| 1.68 | ALBAÑILERIA | 1.68 | CEMENTO PORTLAND |
| 1.69 | ALBAÑILERIA | 1.69 | CEMENTO PORTLAND |
| 1.70 | ALBAÑILERIA | 1.70 | CEMENTO PORTLAND |
| 1.71 | ALBAÑILERIA | 1.71 | CEMENTO PORTLAND |
| 1.72 | ALBAÑILERIA | 1.72 | CEMENTO PORTLAND |
| 1.73 | ALBAÑILERIA | 1.73 | CEMENTO PORTLAND |
| 1.74 | ALBAÑILERIA | 1.74 | CEMENTO PORTLAND |
| 1.75 | ALBAÑILERIA | 1.75 | CEMENTO PORTLAND |
| 1.76 | ALBAÑILERIA | 1.76 | CEMENTO PORTLAND |
| 1.77 | ALBAÑILERIA | 1.77 | CEMENTO PORTLAND |
| 1.78 | ALBAÑILERIA | 1.78 | CEMENTO PORTLAND |
| 1.79 | ALBAÑILERIA | 1.79 | CEMENTO PORTLAND |
| 1.80 | ALBAÑILERIA | 1.80 | CEMENTO PORTLAND |
| 1.81 | ALBAÑILERIA | 1.81 | CEMENTO PORTLAND |
| 1.82 | ALBAÑILERIA | 1.82 | CEMENTO PORTLAND |
| 1.83 | ALBAÑILERIA | 1.83 | CEMENTO PORTLAND |
| 1.84 | ALBAÑILERIA | 1.84 | CEMENTO PORTLAND |
| 1.85 | ALBAÑILERIA | 1.85 | CEMENTO PORTLAND |
| 1.86 | ALBAÑILERIA | 1.86 | CEMENTO PORTLAND |
| 1.87 | ALBAÑILERIA | 1.87 | CEMENTO PORTLAND |
| 1.88 | ALBAÑILERIA | 1.88 | CEMENTO PORTLAND |
| 1.89 | ALBAÑILERIA | 1.89 | CEMENTO PORTLAND |
| 1.90 | ALBAÑILERIA | 1.90 | CEMENTO PORTLAND |
| 1.91 | ALBAÑILERIA | 1.91 | CEMENTO PORTLAND |
| 1.92 | ALBAÑILERIA | 1.92 | CEMENTO PORTLAND |
| 1.93 | ALBAÑILERIA | 1.93 | CEMENTO PORTLAND |
| 1.94 | ALBAÑILERIA | 1.94 | CEMENTO PORTLAND |
| 1.95 | ALBAÑILERIA | 1.95 | CEMENTO PORTLAND |
| 1.96 | ALBAÑILERIA | 1.96 | CEMENTO PORTLAND |
| 1.97 | ALBAÑILERIA | 1.97 | CEMENTO PORTLAND |
| 1.98 | ALBAÑILERIA | 1.98 | CEMENTO PORTLAND |
| 1.99 | ALBAÑILERIA | 1.99 | CEMENTO PORTLAND |
| 2.00 | ALBAÑILERIA | 2.00 | CEMENTO PORTLAND |

1 PLANTA BARRA

1. OBRAS DE RECONSTRUÇÃO DE EDIFÍCIO PÚBLICO.
 2. OBRAS DE RECONSTRUÇÃO DE EDIFÍCIO PÚBLICO.
 3. OBRAS DE RECONSTRUÇÃO DE EDIFÍCIO PÚBLICO.
 4. OBRAS DE RECONSTRUÇÃO DE EDIFÍCIO PÚBLICO.
 5. OBRAS DE RECONSTRUÇÃO DE EDIFÍCIO PÚBLICO.
 6. OBRAS DE RECONSTRUÇÃO DE EDIFÍCIO PÚBLICO.
 7. OBRAS DE RECONSTRUÇÃO DE EDIFÍCIO PÚBLICO.
 8. OBRAS DE RECONSTRUÇÃO DE EDIFÍCIO PÚBLICO.
 9. OBRAS DE RECONSTRUÇÃO DE EDIFÍCIO PÚBLICO.
 10. OBRAS DE RECONSTRUÇÃO DE EDIFÍCIO PÚBLICO.

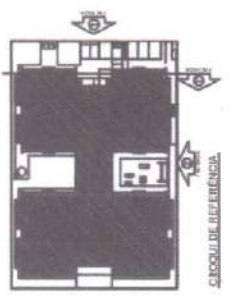
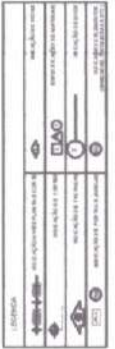

FINE
 FUNDACÃO DE INVESTIMENTOS E RECURSOS
 PROJETO PADRÃO - FNDE
 INSTITUIÇÃO: FUNDACÃO DE INVESTIMENTOS E RECURSOS
 ENDEREÇO: RUA BARROSA, 1.400 - JARDIM BARROSA - JARDIM PAULISTA - SÃO PAULO - SP
 CEP: 01418-000

PROGRAMA DE RECONSTRUÇÃO - PROJETO TIPO 1
 PROJETO DE ARQUITETURA
 FACHADA DE FÉ E DEZEMBRO
 ARQ
 07/95

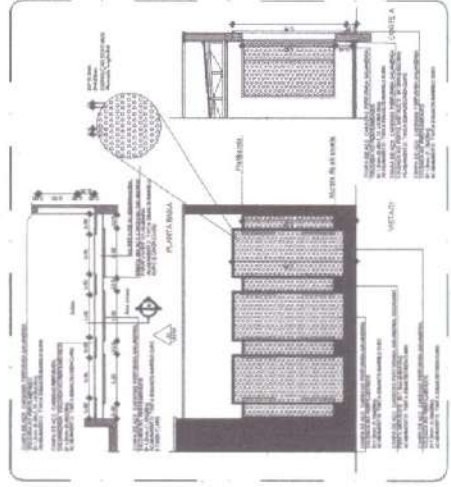
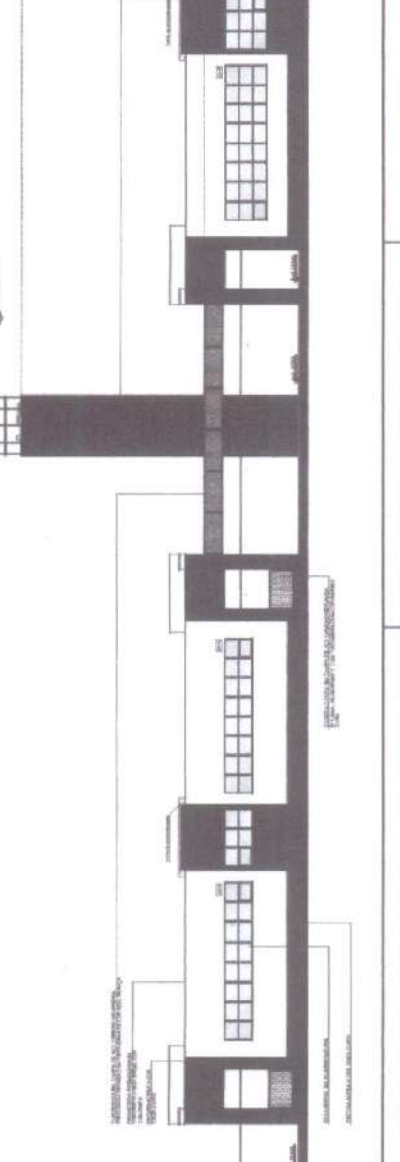
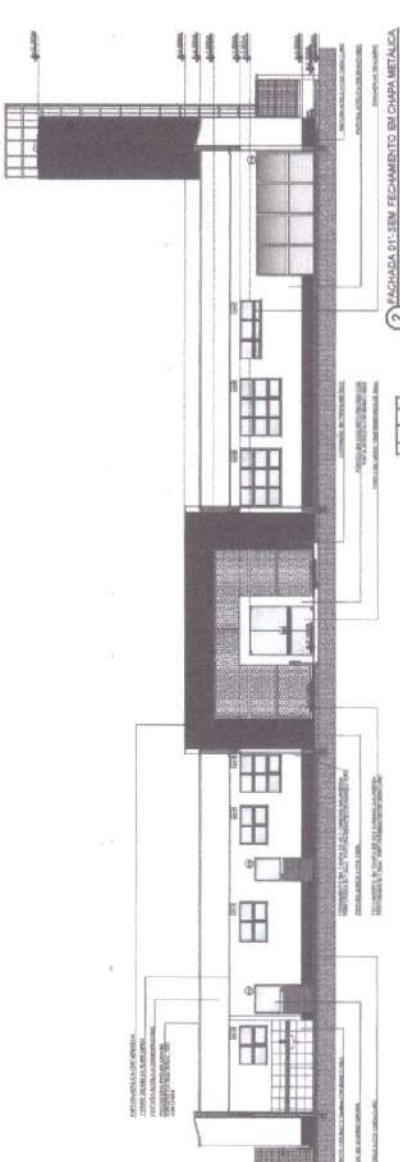
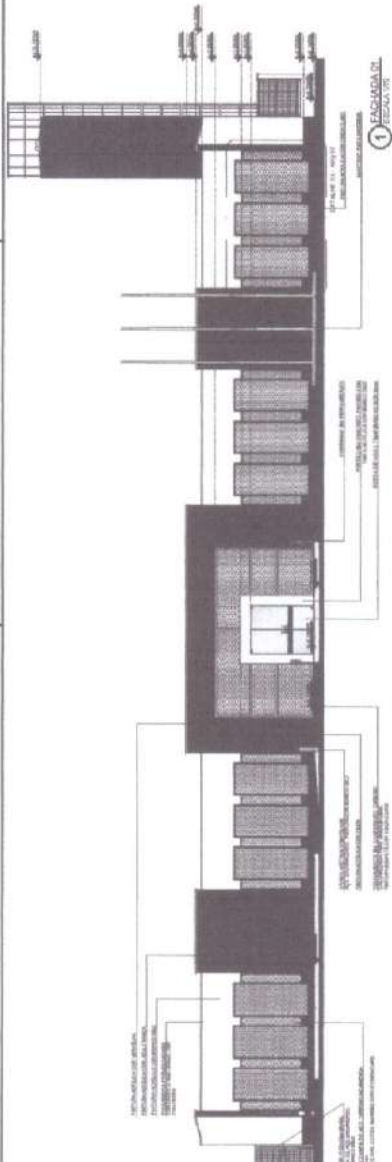

1014
 Prefeitura Municipal de Itumbura

BRASIL
FADE
FABRIL DE AÇO DE SÃO PAULO



[Handwritten signature]



NOTA: Este projeto foi elaborado de acordo com o Projeto Executivo de Arquitetura e Engenharia Civil, elaborado pelo Sr. Engenheiro Civil, inscrito no Conselho de Engenharia de São Paulo, sob o nº 123456789. O autor declara que este projeto foi elaborado de acordo com as normas técnicas vigentes e que não se responsabiliza por danos ou prejuízos decorrentes da utilização deste projeto sem a devida supervisão e aprovação do profissional responsável pelo projeto.

| | | | |
|--------------|--------------|--------------|--------------|
| PROJETO DE | PROJETO DE | PROJETO DE | PROJETO DE |
| ARQUITETURA | ARQUITETURA | ARQUITETURA | ARQUITETURA |
| INTERIORES | INTERIORES | INTERIORES | INTERIORES |
| EXTERIORES | EXTERIORES | EXTERIORES | EXTERIORES |
| MECANICA | MECANICA | MECANICA | MECANICA |
| ELETRICIDADE | ELETRICIDADE | ELETRICIDADE | ELETRICIDADE |
| PLUMBAGEM | PLUMBAGEM | PLUMBAGEM | PLUMBAGEM |
| PAISAGISMO | PAISAGISMO | PAISAGISMO | PAISAGISMO |
| STRUTURA | STRUTURA | STRUTURA | STRUTURA |
| VEICULO | VEICULO | VEICULO | VEICULO |
| OUTROS | OUTROS | OUTROS | OUTROS |

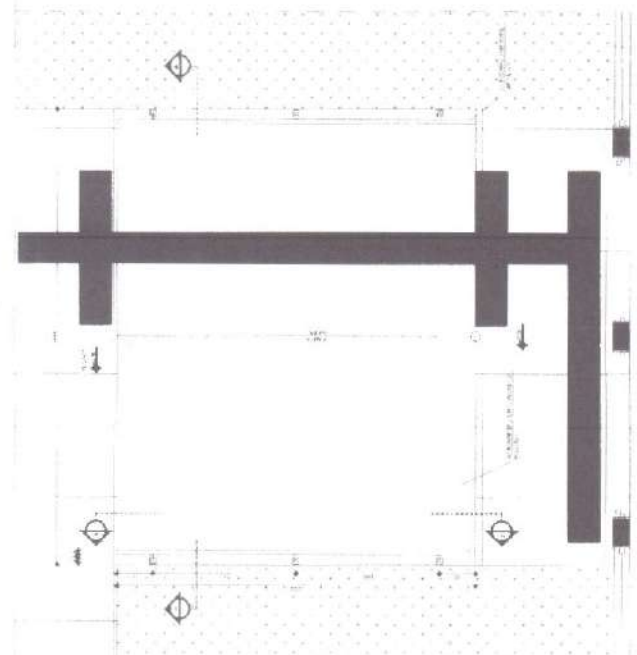

3 PLANTA BAIXA - RAMPA



1 PLANTA BAIXA - MASTRO

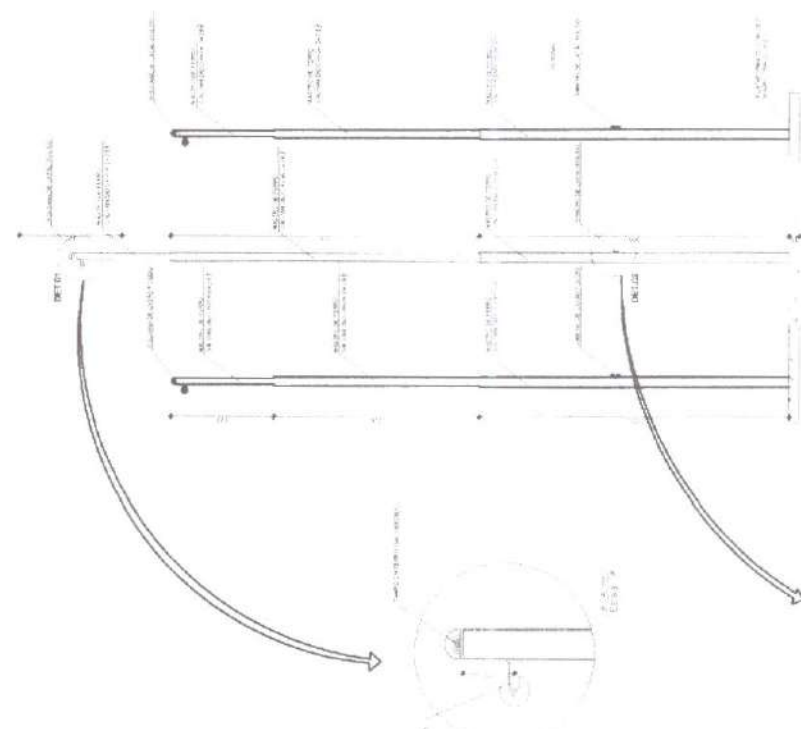

2 VISTA FRONTAL

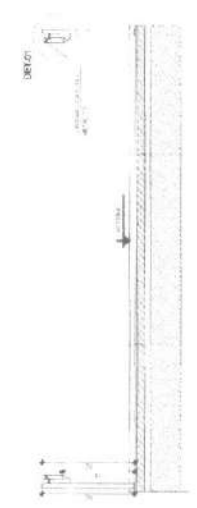

4 CORTE AA

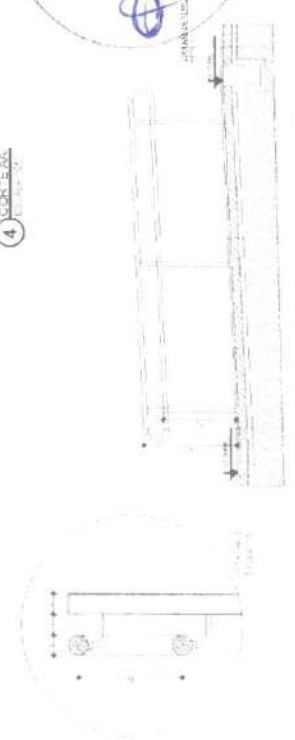

5 CORTE BB

IN ALUNO/INHA
 NOME DO ALUNO/INHA
 Nº DE IDENTIFICAÇÃO
 DATA DE ENTREGA

GOVERNO DO BRASIL
 FUNDAÇÃO DE APOIO À PESQUISA DE GRADUAÇÃO
 FAPESP
 PROJETO PADRÃO - FNDE

PROFESSOR(A) RESPONSÁVEL
 NOME DO PROFESSOR(A)
 Nº DE IDENTIFICAÇÃO

PROFESSOR(A) RESPONSÁVEL
 NOME DO PROFESSOR(A)
 Nº DE IDENTIFICAÇÃO

PROFESSOR(A) RESPONSÁVEL
 NOME DO PROFESSOR(A)
 Nº DE IDENTIFICAÇÃO

PROFESSOR(A) RESPONSÁVEL
 NOME DO PROFESSOR(A)
 Nº DE IDENTIFICAÇÃO

PROFESSOR(A) RESPONSÁVEL
 NOME DO PROFESSOR(A)
 Nº DE IDENTIFICAÇÃO

PROFESSOR(A) RESPONSÁVEL
 NOME DO PROFESSOR(A)
 Nº DE IDENTIFICAÇÃO

PROFESSOR(A) RESPONSÁVEL
 NOME DO PROFESSOR(A)
 Nº DE IDENTIFICAÇÃO

PROFESSOR(A) RESPONSÁVEL
 NOME DO PROFESSOR(A)
 Nº DE IDENTIFICAÇÃO

PROFESSOR(A) RESPONSÁVEL
 NOME DO PROFESSOR(A)
 Nº DE IDENTIFICAÇÃO

PROFESSOR(A) RESPONSÁVEL
 NOME DO PROFESSOR(A)
 Nº DE IDENTIFICAÇÃO

PROFESSOR(A) RESPONSÁVEL
 NOME DO PROFESSOR(A)
 Nº DE IDENTIFICAÇÃO

PROFESSOR(A) RESPONSÁVEL
 NOME DO PROFESSOR(A)
 Nº DE IDENTIFICAÇÃO

PROFESSOR(A) RESPONSÁVEL
 NOME DO PROFESSOR(A)
 Nº DE IDENTIFICAÇÃO

PROFESSOR(A) RESPONSÁVEL
 NOME DO PROFESSOR(A)
 Nº DE IDENTIFICAÇÃO



PROGRAMA PROFIANCIA - PROJETO TIPO 1
 PROJETO DE ARQUITETURA

DETALHAMENTO
 MÓDULO PARA BANDEIRAS
 RAMPA

ARQ
 Nº DE IDENTIFICAÇÃO
 Nº DE IDENTIFICAÇÃO

| REF. | Dimensões (cm) Quantidade | Tipo | Asseso principal | Piso de serviço |
|------|---------------------------|------|---------------------|---------------------|
| 01 | 120 x 200 | 03 | 01 brisa - de alvir | 01 brisa - de alvir |
| 02 | 150 x 210 | 02 | 02 brisa - de alvir | 02 brisa - de alvir |

LEGENDA DE PORTÕES - PORTÕES METÁLICOS

6 AMPLIAÇÃO - PORTÃO DE ACESSO E GRADIL DE FECHAMENTO FRONTAL

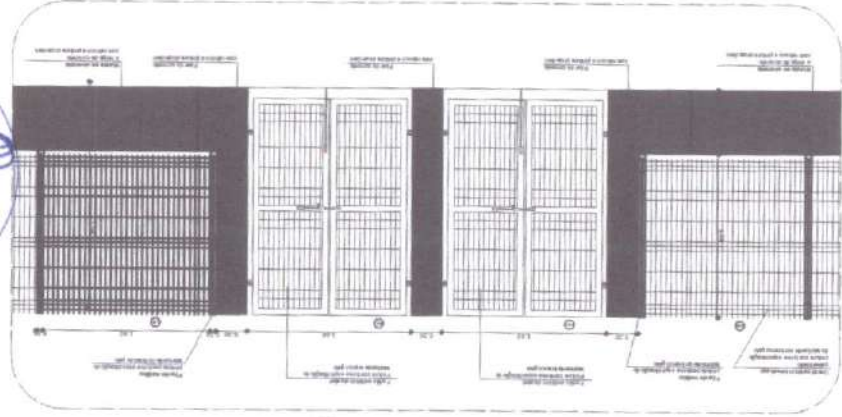

2 VISTA - PORTÕES FECHAMENTOS

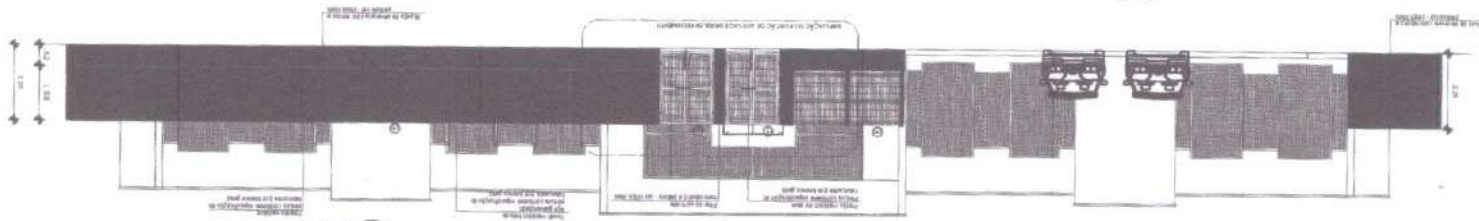

1 PLANTA BAIXA - PORTÕES E FECHAMENTOS

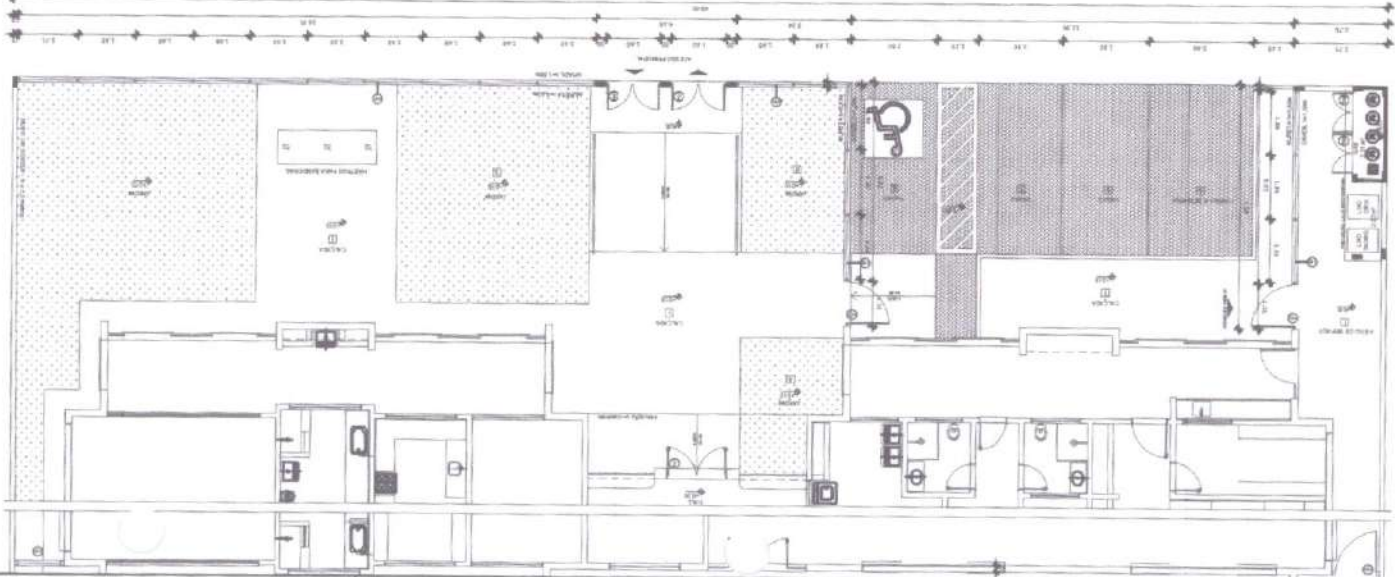

6 FECHAMENTO LATERAL

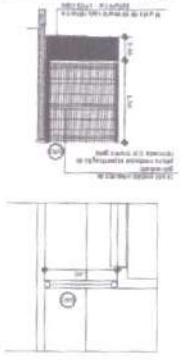

4 PORTÃO LATERAL SERVIÇO

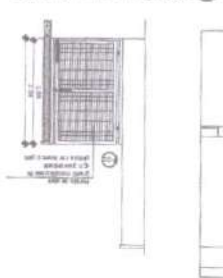

3 PORTÃO E GRADIL LATERAL ESTACIONAMENTO

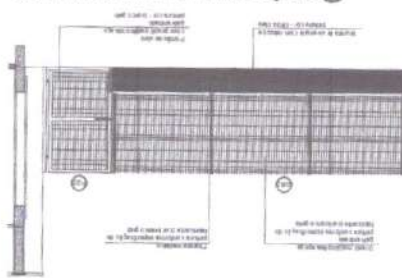

| | |
|-------------------|------------------------|
| PROJETO: 1. TIPO | PROJETO DE ARQUITETURA |
| PROJETO: 2. FASE | PROJETO DE ARQUITETURA |
| PROJETO: 3. DATA | 17/05 |
| PROJETO: 4. LOCAL | ARQ |

PROGRAMA PREFEITURA - PROJETO TIPO 1
 PROJETO DE ARQUITETURA
 DETALHAMENTO
 GRADIL E PORTÕES

PROJETO PADRÃO - FNDE
 FIDE
 FUNDOS DE INVESTIMENTO
 DESENVOLVIMENTO
 DE PROJETO DE ARQUITETURA

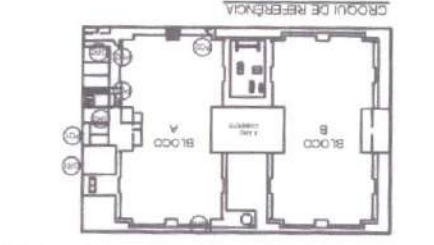

| | | |
|--------------------|--------------------|--------------------|
| LEGENDA | INDICADA NA PLANTA | INDICADA NA PLANTA |
| INDICADA NA PLANTA | INDICADA NA PLANTA | INDICADA NA PLANTA |
| INDICADA NA PLANTA | INDICADA NA PLANTA | INDICADA NA PLANTA |
| INDICADA NA PLANTA | INDICADA NA PLANTA | INDICADA NA PLANTA |

NOTAS
 1. OBRAS DE REFORMA E MANUTENÇÃO
 2. OBRAS DE REFORMA E MANUTENÇÃO
 3. OBRAS DE REFORMA E MANUTENÇÃO

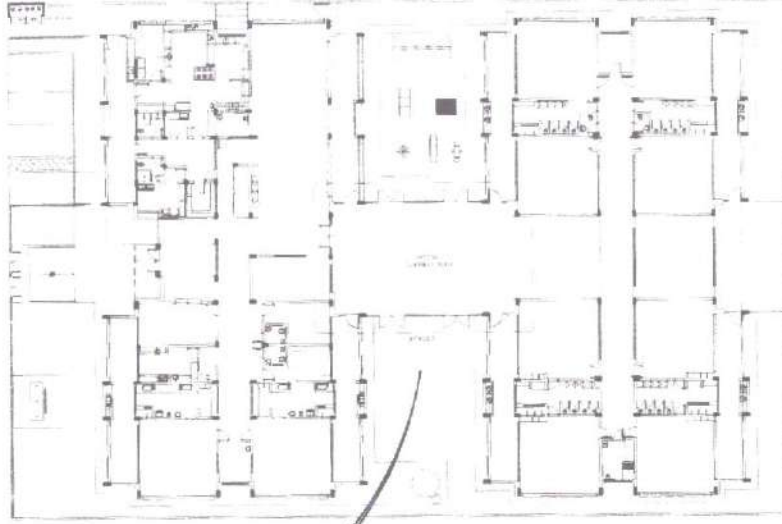

OBSERVAÇÃO
 ESTE PROJETO NÃO ESTÁ INCLuíDO
 NO ESCOPO DO PROJETO PADRÃO
 FINE DE CRECHE PROINFANCIA TIPO 1
 PORTANTO O MP/SMO SERÁ
 APENAS COMO SUGESTÃO

LEGENDA:
 - LINHA SÓLIDA: PAREDE
 - LINHA TRACADA: PORTA
 - LINHA PONTILHADA: VÍTRIO
 - LINHA DE PONTILHOS: VÍTRIO COM REDE
 - LINHA DE PONTILHOS COM SETA: VÍTRIO COM REDE E VENTILADOR

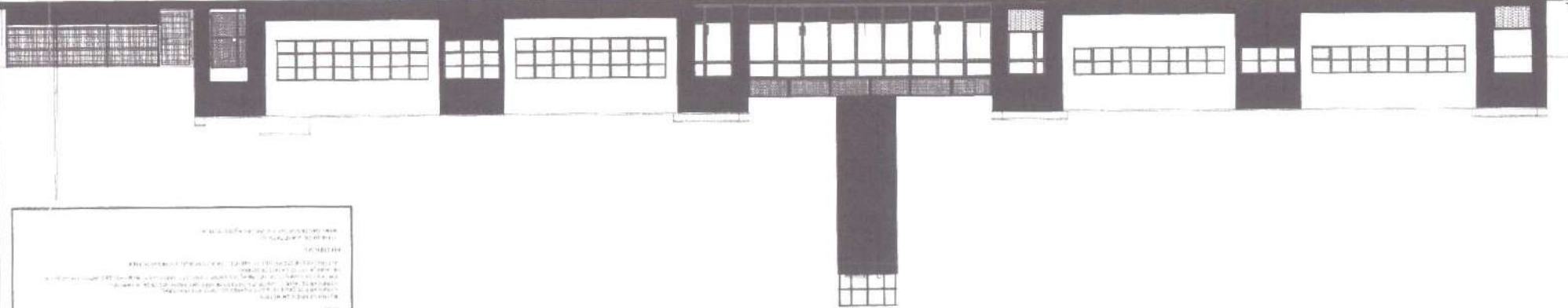
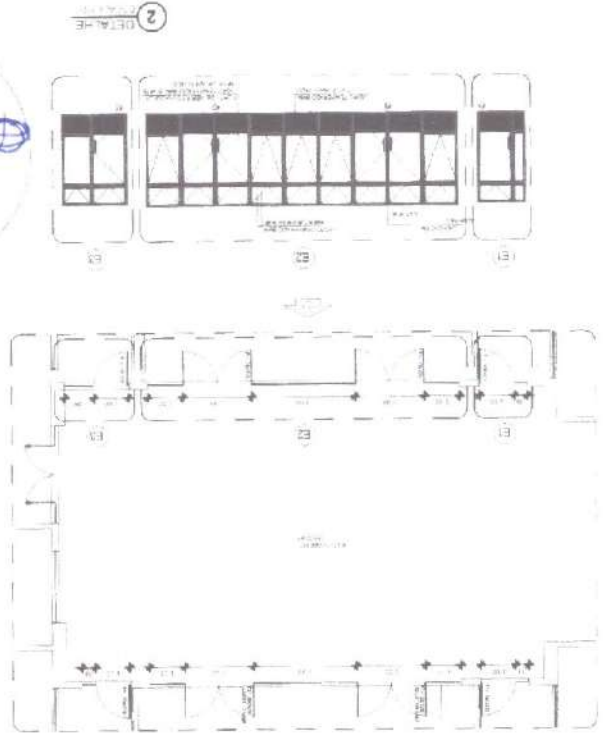

LEGENDA:

| | |
|--|------------------------------|
| | PAREDE |
| | PORTA |
| | VÍTRIO |
| | VÍTRIO COM REDE |
| | VÍTRIO COM REDE E VENTILADOR |

II ANO/2008
 III PROJETO DE ARQUITETURA

FIDE FUNDO NACIONAL DE DESENVOLVIMENTO INFÂNCIA DA **BRASIL** FAMÍLIA DESENVOLVENDO

PROJETO PADRÃO - FINE

PROJETO DE ARQUITETURA

PROGRAMA PROINFANCIA - PROJETO TIPO 1

PLANO COBERTO

SUBSTITUTO DE DESENVOLVIMENTO PARA BEM-ESTAR INFÂNCIA

ARQ

18/05



PROJETO PADRÃO - FINE
 FUNDO NACIONAL DE DESENVOLVIMENTO INFÂNCIA DA FAMÍLIA DESENVOLVENDO
 PROJETO DE ARQUITETURA
 PLANO COBERTO
 SUBSTITUTO DE DESENVOLVIMENTO PARA BEM-ESTAR INFÂNCIA
 ARQ
 18/05

SOLÁRIO
ESCALA 1/25

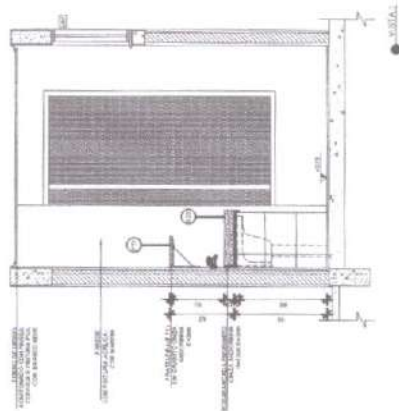
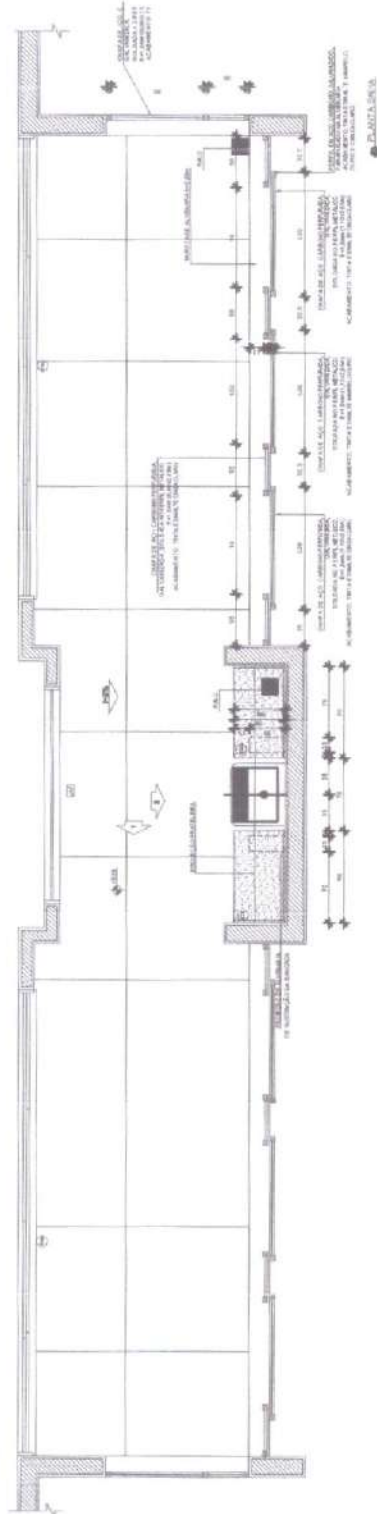

ALMOARIFADO
ESCALA 1/25

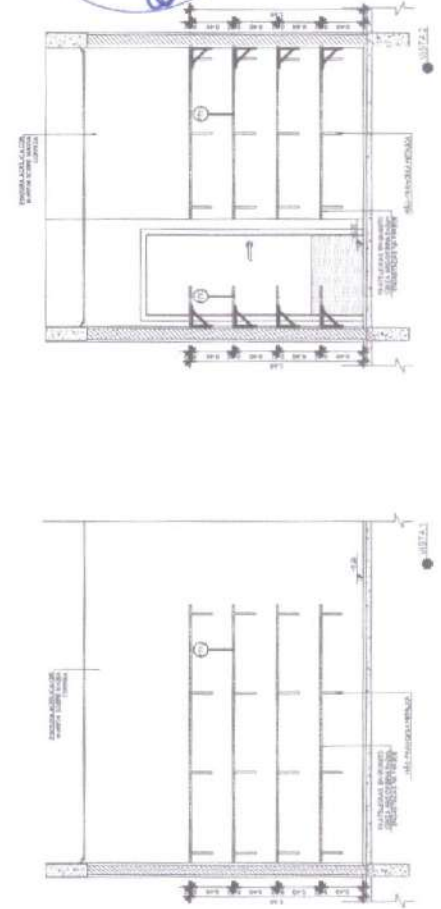
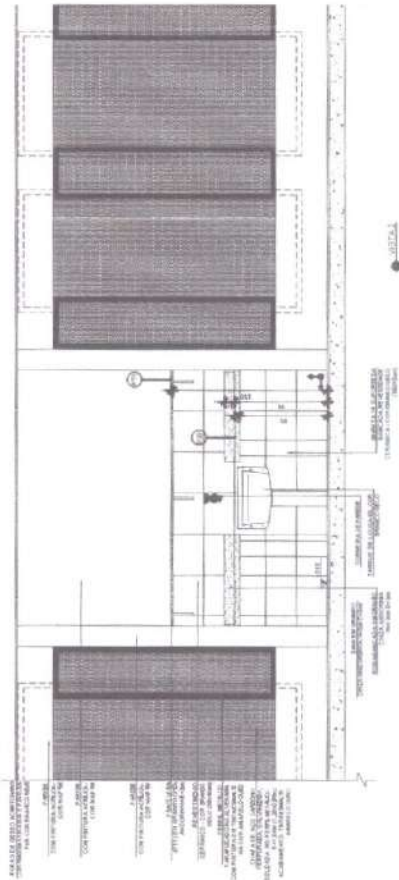
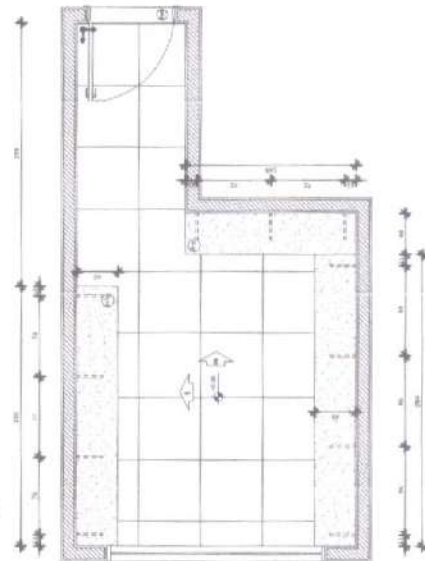

NOTA:
- O PROJETO DE ARQUITETURA DEVE SER EXECUTADO DE ACORDO COM O PROJETO DE ARQUITETURA DE REFERÊNCIA;
- O PROJETO DE ARQUITETURA DEVE SER EXECUTADO DE ACORDO COM O PROJETO DE ARQUITETURA DE REFERÊNCIA;
- O PROJETO DE ARQUITETURA DEVE SER EXECUTADO DE ACORDO COM O PROJETO DE ARQUITETURA DE REFERÊNCIA;
- O PROJETO DE ARQUITETURA DEVE SER EXECUTADO DE ACORDO COM O PROJETO DE ARQUITETURA DE REFERÊNCIA;
- O PROJETO DE ARQUITETURA DEVE SER EXECUTADO DE ACORDO COM O PROJETO DE ARQUITETURA DE REFERÊNCIA;

LEGENDA

| | | | |
|---|-------------------|---|-------------------|
| → | REDAÇÃO DE PLANOS | → | REDAÇÃO DE PLANOS |
| → | REDAÇÃO DE PLANOS | → | REDAÇÃO DE PLANOS |
| → | REDAÇÃO DE PLANOS | → | REDAÇÃO DE PLANOS |
| → | REDAÇÃO DE PLANOS | → | REDAÇÃO DE PLANOS |

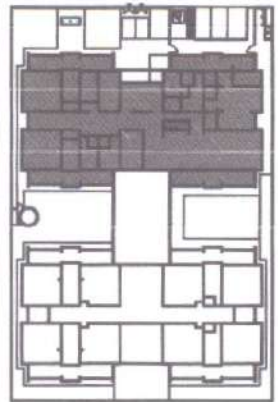

CROQUI DE REFERÊNCIA

PROJETO DE ARQUITETURA
PROJETO DE ARQUITETURA
PROJETO DE ARQUITETURA

FNDE Fundação Nacional do Desenvolvimento
Ministério da Educação
Projeto de Arquitetura

PROJETO PADRÃO - FNDE

PROJETO DE ARQUITETURA - PROJETO TIPO 1
AMPLIAÇÃO DO BLOCO A
BOLSONDE ALMOARIFADO



| | |
|------------------------|-----|
| PROJETO DE ARQUITETURA | ARQ |
| AMPLIAÇÃO DO BLOCO A | |
| BOLSONDE ALMOARIFADO | |
| PROJETO TIPO 1 | |
| 21/25 | |

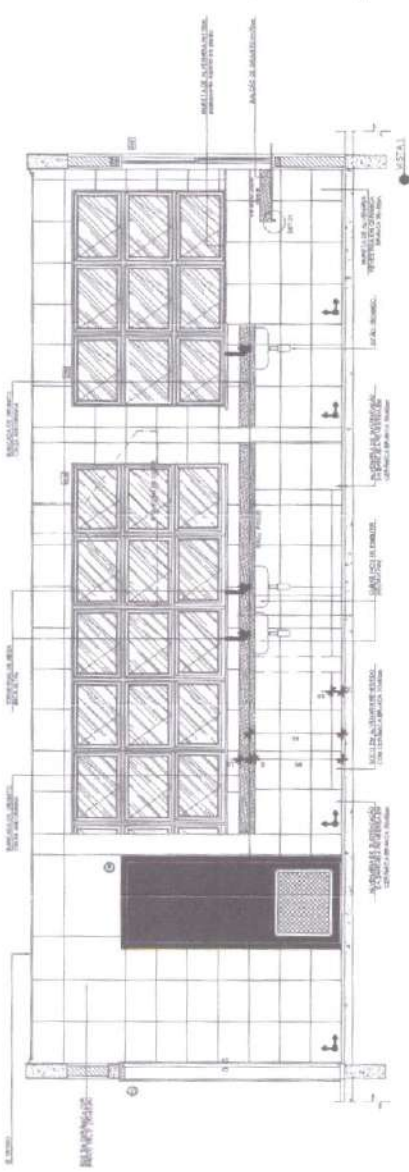

DETALHE 1 - CORTE
Injeção de grout - sem piso
sem revest.

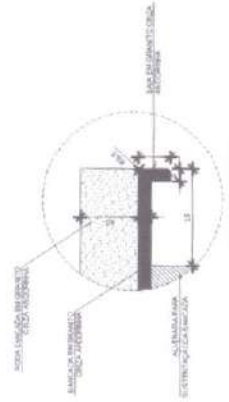

DETALHE 2 - CORTE
Injeção de grout - sem piso
sem revest.

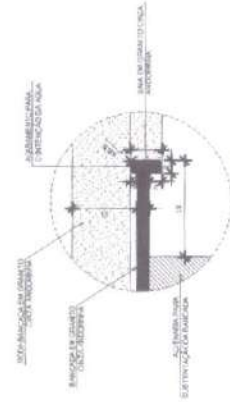

NOTA
 REVISÃO E ADIÇÃO DE DETALHES DE ACORDO COM O PROJETO EXECUTIVO.
 REVISÃO E ADIÇÃO DE DETALHES DE ACORDO COM O PROJETO EXECUTIVO.
 REVISÃO E ADIÇÃO DE DETALHES DE ACORDO COM O PROJETO EXECUTIVO.
 REVISÃO E ADIÇÃO DE DETALHES DE ACORDO COM O PROJETO EXECUTIVO.
 REVISÃO E ADIÇÃO DE DETALHES DE ACORDO COM O PROJETO EXECUTIVO.

| LEGIENDA | REVISÃO DE VENDA |
|------------------|------------------|
| REVISÃO DE VENDA | REVISÃO DE VENDA |
| REVISÃO DE VENDA | REVISÃO DE VENDA |
| REVISÃO DE VENDA | REVISÃO DE VENDA |
| REVISÃO DE VENDA | REVISÃO DE VENDA |

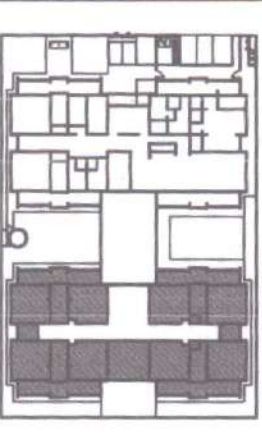

CROQUI DE REFERÊNCIA

PROJETO DE ARQUITETURA
 PROGRAMA PROINFANCIA - PROJETO TIPO 1
 AMPLIAÇÃO DO BLOCO B
 SANTO INFANTIL DE SANTO INFANTIL 4

FNDE FUNDO NACIONAL DE DESENVOLVIMENTO EDUCACIONAL
BRASIL PAÍS DA EDUCAÇÃO
PROJETO PADRÃO - FNDE

PROJETO DE ARQUITETURA
 PROGRAMA PROINFANCIA - PROJETO TIPO 1
 AMPLIAÇÃO DO BLOCO B
 SANTO INFANTIL DE SANTO INFANTIL 4

PROJETO DE ARQUITETURA
 PROGRAMA PROINFANCIA - PROJETO TIPO 1
 AMPLIAÇÃO DO BLOCO B
 SANTO INFANTIL DE SANTO INFANTIL 4

PROJETO DE ARQUITETURA
 PROGRAMA PROINFANCIA - PROJETO TIPO 1
 AMPLIAÇÃO DO BLOCO B
 SANTO INFANTIL DE SANTO INFANTIL 4

PROJETO DE ARQUITETURA
 PROGRAMA PROINFANCIA - PROJETO TIPO 1
 AMPLIAÇÃO DO BLOCO B
 SANTO INFANTIL DE SANTO INFANTIL 4

PROJETO DE ARQUITETURA
 PROGRAMA PROINFANCIA - PROJETO TIPO 1
 AMPLIAÇÃO DO BLOCO B
 SANTO INFANTIL DE SANTO INFANTIL 4

PROJETO DE ARQUITETURA
 PROGRAMA PROINFANCIA - PROJETO TIPO 1
 AMPLIAÇÃO DO BLOCO B
 SANTO INFANTIL DE SANTO INFANTIL 4

PROJETO DE ARQUITETURA
 PROGRAMA PROINFANCIA - PROJETO TIPO 1
 AMPLIAÇÃO DO BLOCO B
 SANTO INFANTIL DE SANTO INFANTIL 4

PROJETO DE ARQUITETURA
 PROGRAMA PROINFANCIA - PROJETO TIPO 1
 AMPLIAÇÃO DO BLOCO B
 SANTO INFANTIL DE SANTO INFANTIL 4

PROJETO DE ARQUITETURA
 PROGRAMA PROINFANCIA - PROJETO TIPO 1
 AMPLIAÇÃO DO BLOCO B
 SANTO INFANTIL DE SANTO INFANTIL 4





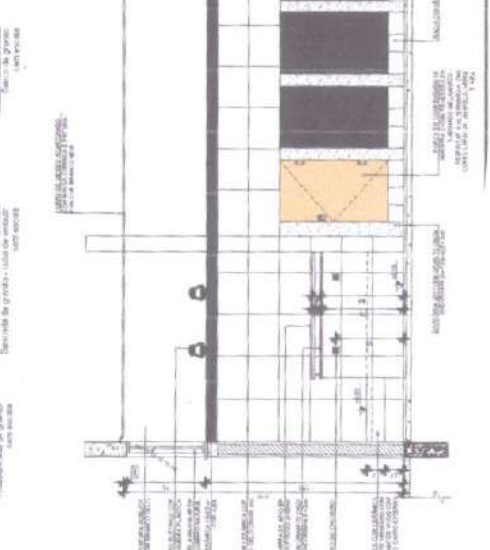
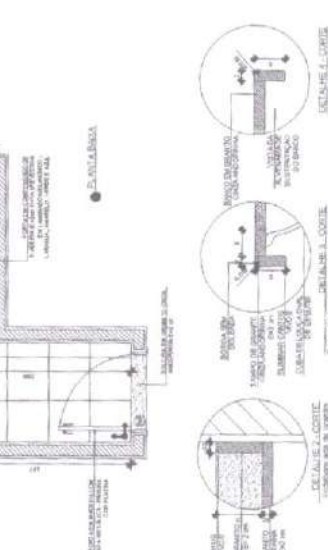
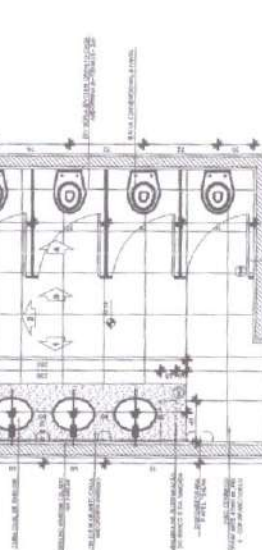
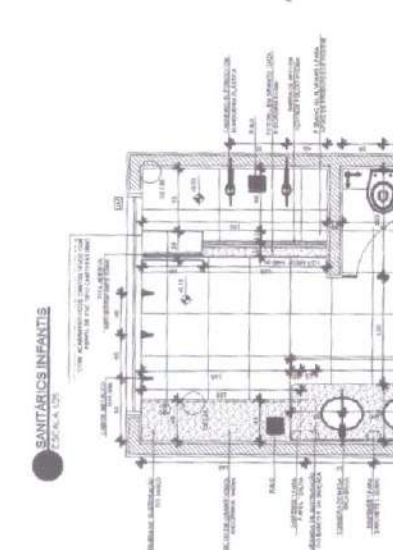
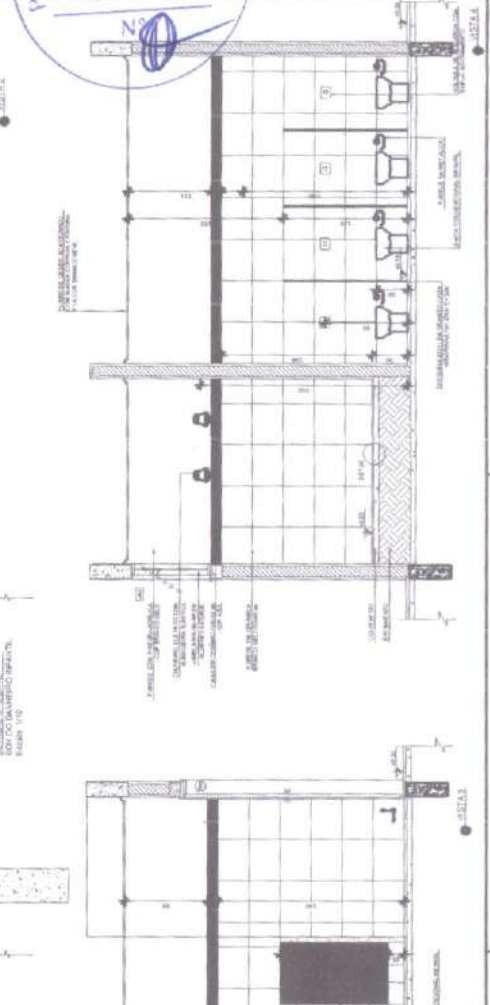
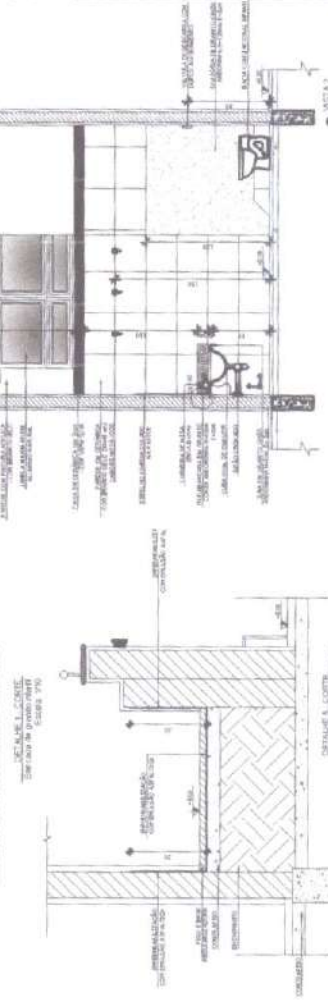
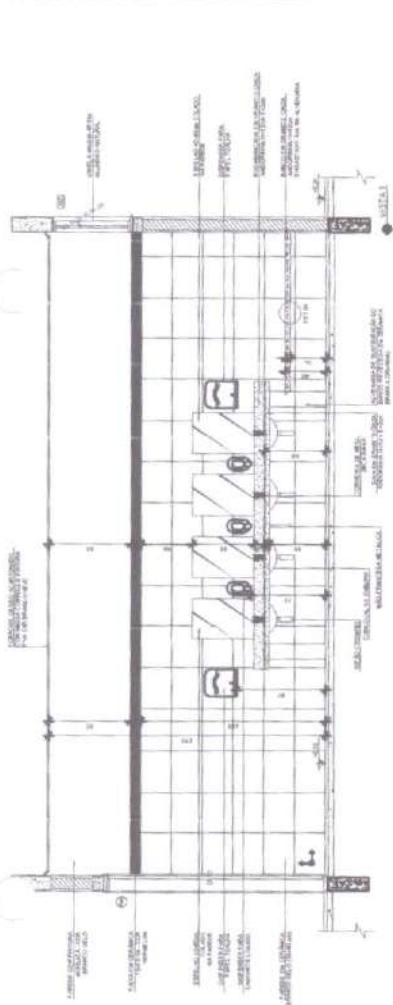

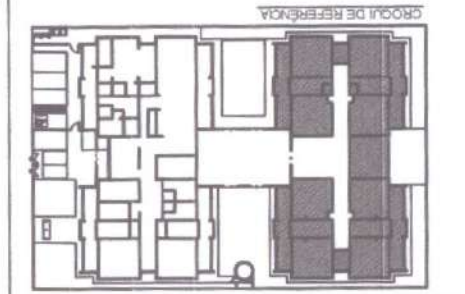

PROJETO DE ARQUITETURA
 PROGRAMA PROINFANCIA - PROJETO TIPO 1
 AMPLIAÇÃO DO BLOCO B
 SANTO INFANTIL DE SANTO INFANTIL 4

PROJETO DE ARQUITETURA
 PROGRAMA PROINFANCIA - PROJETO TIPO 1
 AMPLIAÇÃO DO BLOCO B
 SANTO INFANTIL DE SANTO INFANTIL 4



| | | |
|---|-----|---|
| 30/95 | ARQ | AMPLIÃO DO OCO 8 SANT. INFANTIL E SANT. DE PROFESSORES |
| PROJETO DE ARQUITETURA | | |
| PROGRAMA PROJANCIA - PROJETO TIPO 1 | | |
|  | | |
| DATA: _____ LOCAL: _____ PROPOSTOR: _____ ENDEREÇO: _____ N.º: _____ CIDADE: _____ | | |
| PROJETO PADRÃO - FNDE FNDE FUNDO NACIONAL DE DESENVOLVIMENTO DA EDUCAÇÃO BRASIL | | |
| CONTROLE DE NÚMEROS Nº: _____ DATA: _____ LOCAL: _____ | | |



| | | | |
|---|---|---|---|
|  |  |  |  |
|  |  |  |  |

OBRAS DE REFORMA E AMPLIAÇÃO DE OCO 8
 SANT. INFANTIL E SANT. DE PROFESSORES
 PROJETO PADRÃO - FNDE
 FUNDO NACIONAL DE DESENVOLVIMENTO DA EDUCAÇÃO
 BRASIL

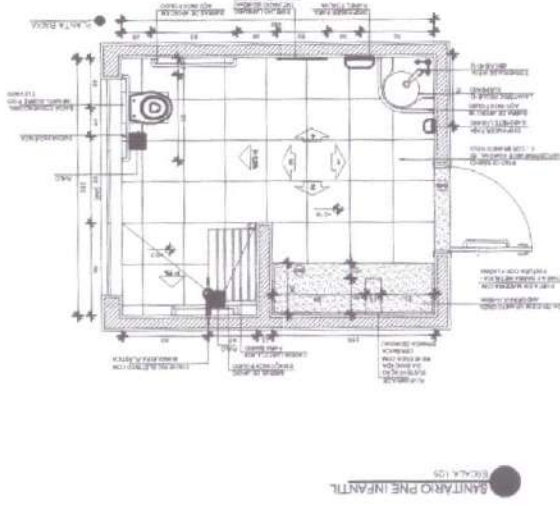
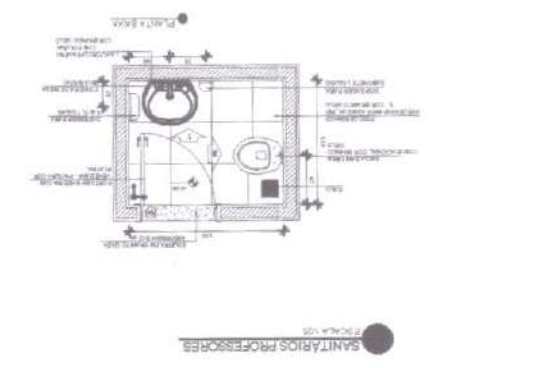
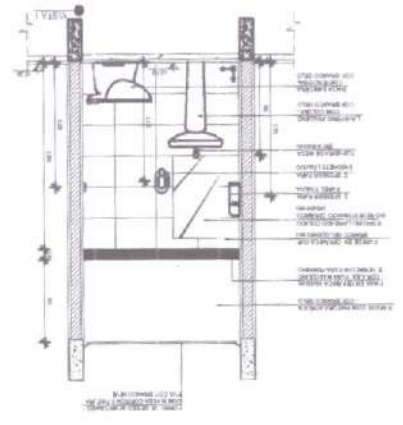
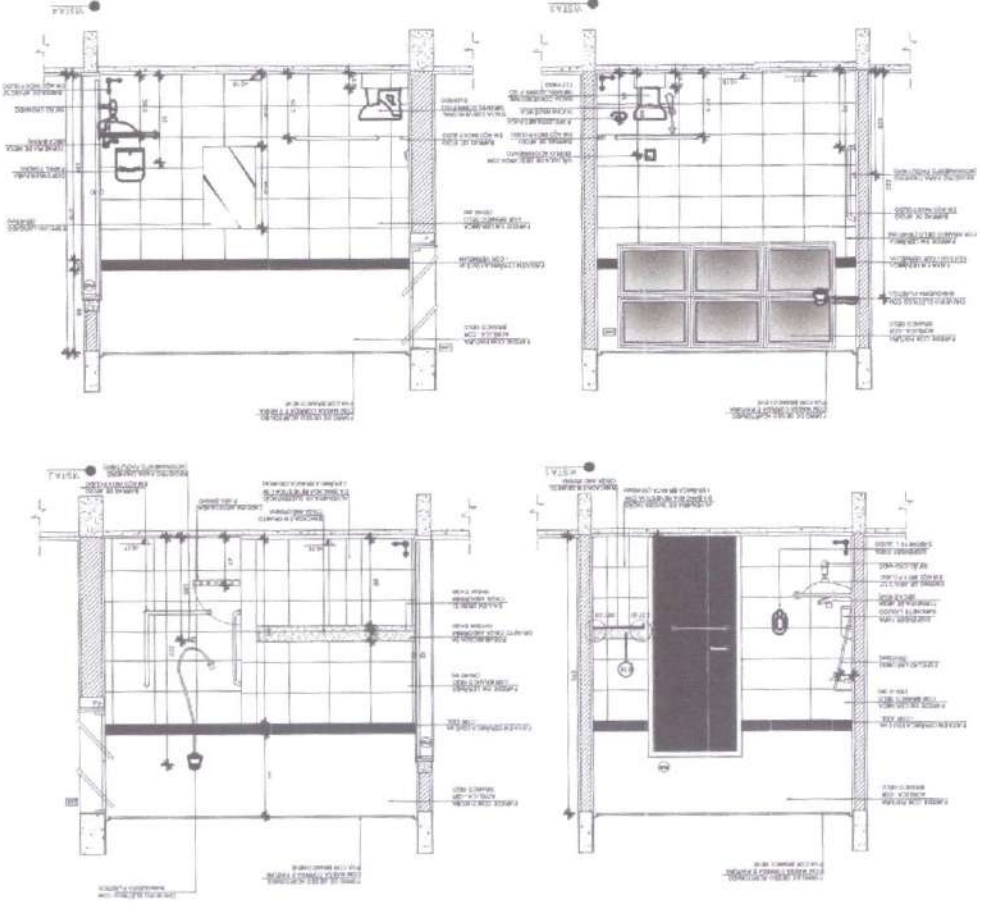

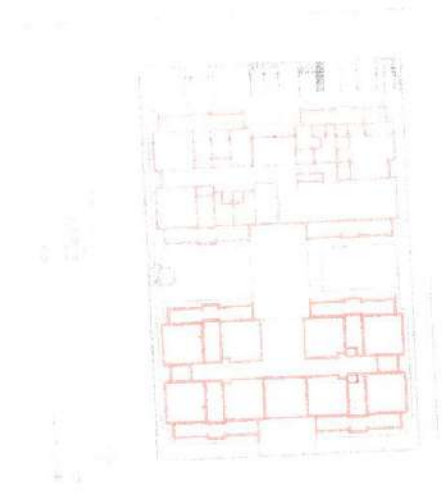

BRASIL

FNDE
Fundação Nacional
de Desenvolvimento
Educativo

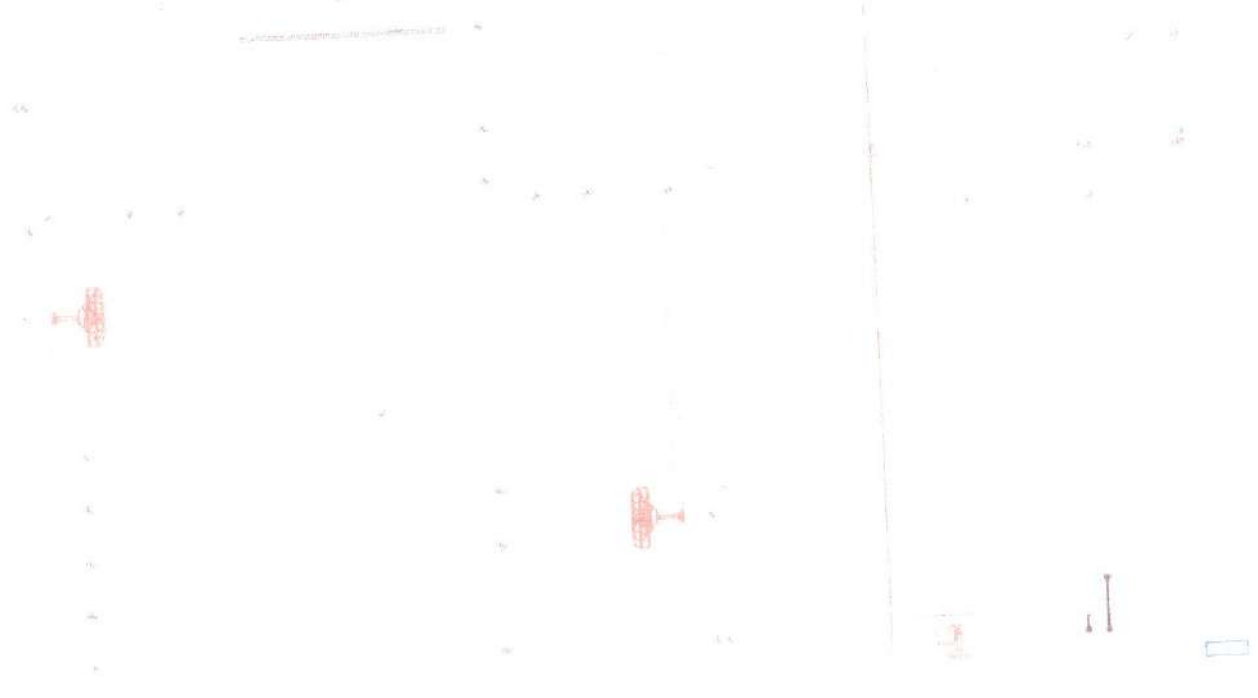

Projeto de Arquitetura
de
Edifício

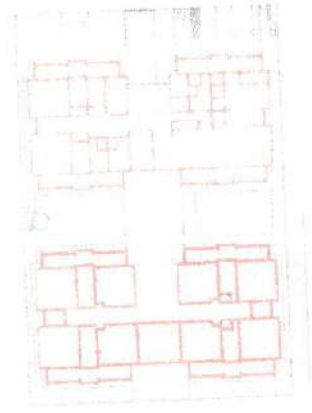

PROJETO DE ARQUITETURA
DE
EDIFÍCIO

FINE
FUNDO DE INVESTIMENTO
IMOBILIÁRIO

BRASIL



[Handwritten signature]



BRASIL

FIDE
FUNDACAO DE INICIATIVA
DE EDUCACAO

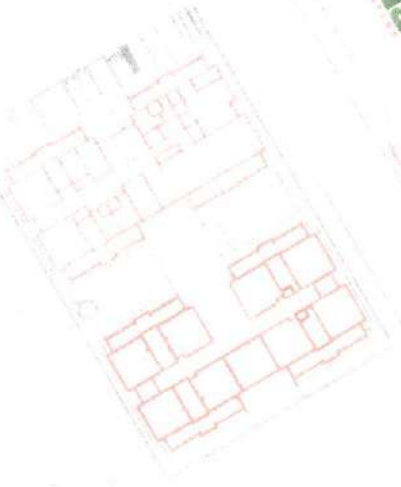

[Handwritten signature]



BRASIL

FIDE

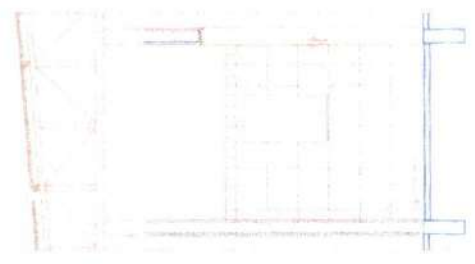

0
T

FNDE Fundo Nacional de Desenvolvimento da Educação **BRASIL**



Projeto de Arquitetura
Projeto de Engenharia
Projeto de Instalações Elétricas
Projeto de Instalações Hidráulicas
Projeto de Instalações de Gás
Projeto de Instalações de Ar Condicionado
Projeto de Instalações de Saneamento Básico
Projeto de Instalações de Segurança
Projeto de Instalações de Iluminação
Projeto de Instalações de Som e Vídeo
Projeto de Instalações de Comunicação
Projeto de Instalações de Automação
Projeto de Instalações de Controle de Acesso
Projeto de Instalações de Controle de Tráfego
Projeto de Instalações de Controle de Temperatura
Projeto de Instalações de Controle de Umidade
Projeto de Instalações de Controle de Qualidade do Ar
Projeto de Instalações de Controle de Ruído
Projeto de Instalações de Controle de Vibração
Projeto de Instalações de Controle de Poluição
Projeto de Instalações de Controle de Emissões
Projeto de Instalações de Controle de Contaminação
Projeto de Instalações de Controle de Radiação
Projeto de Instalações de Controle de Campos Eletromagnéticos
Projeto de Instalações de Controle de Campos Elétricos
Projeto de Instalações de Controle de Campos Magnéticos
Projeto de Instalações de Controle de Campos Térmicos
Projeto de Instalações de Controle de Campos Acústicos
Projeto de Instalações de Controle de Campos Mecânicos
Projeto de Instalações de Controle de Campos Químicos
Projeto de Instalações de Controle de Campos Biológicos
Projeto de Instalações de Controle de Campos Ópticos
Projeto de Instalações de Controle de Campos Térmico-Químicos
Projeto de Instalações de Controle de Campos Térmico-Biológicos
Projeto de Instalações de Controle de Campos Térmico-Ópticos
Projeto de Instalações de Controle de Campos Térmico-Mecânicos
Projeto de Instalações de Controle de Campos Térmico-Químico-Biológicos
Projeto de Instalações de Controle de Campos Térmico-Óptico-Mecânicos
Projeto de Instalações de Controle de Campos Térmico-Químico-Biológico-Óptico-Mecânicos

FADE
BRASIL



1. OBJETIVO
 2. ABRANGÊNCIA
 3. REFERÊNCIAS
 4. DEFINIÇÕES
 5. NÍVEL DE DETALHE
 6. ESCALA
 7. DATA DE EMISSÃO
 8. DATA DE REVISÃO
 9. DATA DE APROVAÇÃO
 10. DATA DE VALIDAÇÃO

11. IDENTIFICAÇÃO DO PROJETO
 12. IDENTIFICAÇÃO DO CLIENTE
 13. IDENTIFICAÇÃO DO EQUIPE
 14. IDENTIFICAÇÃO DO LOCAL
 15. IDENTIFICAÇÃO DO MATERIAL
 16. IDENTIFICAÇÃO DO EQUIPAMENTO
 17. IDENTIFICAÇÃO DO SISTEMA
 18. IDENTIFICAÇÃO DO SUBSISTEMA
 19. IDENTIFICAÇÃO DO COMPONENTE
 20. IDENTIFICAÇÃO DO SUBCOMPONENTE

FINE Engenharia e Projetos
PROJETO DE INSTALAÇÃO DE
PROTEÇÃO CONTRA INCÊNDIO
 Rua ... nº ...
 Cidade ... Estado ...
 CEP ...

Assinatura: _____
 Nome: _____
 Cargo: _____
 Rubrica: _____
 Assinatura: _____
 Nome: _____
 Cargo: _____
 Rubrica: _____

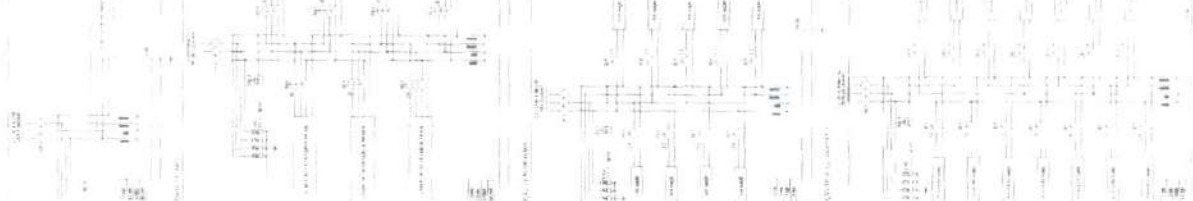
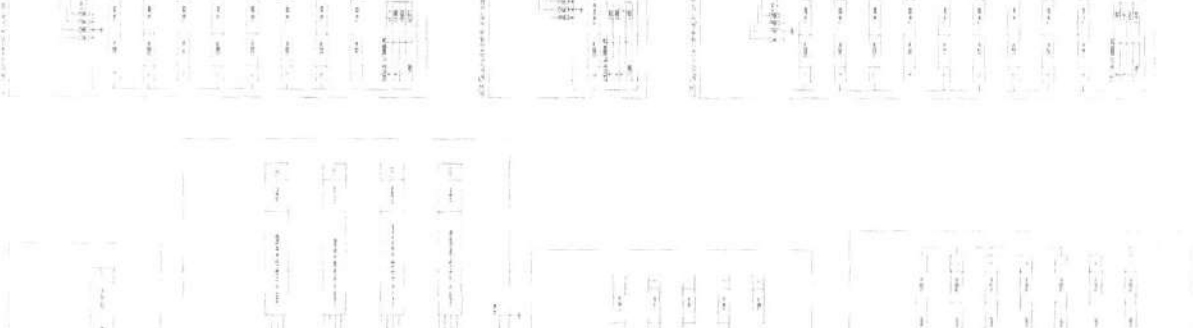
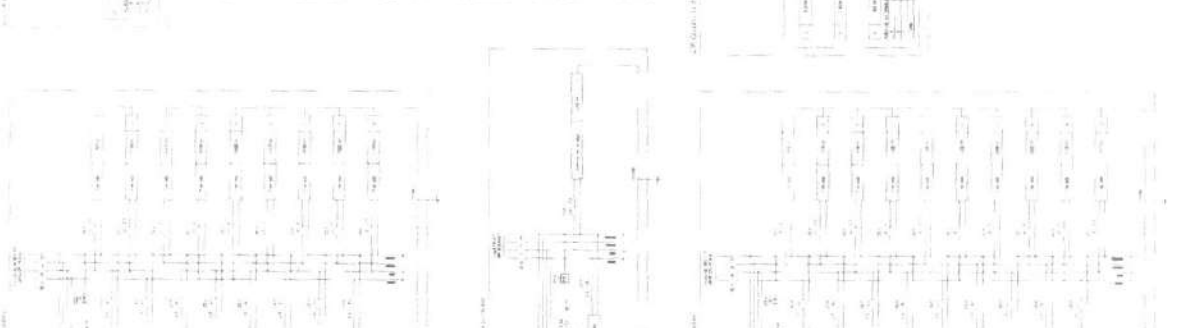
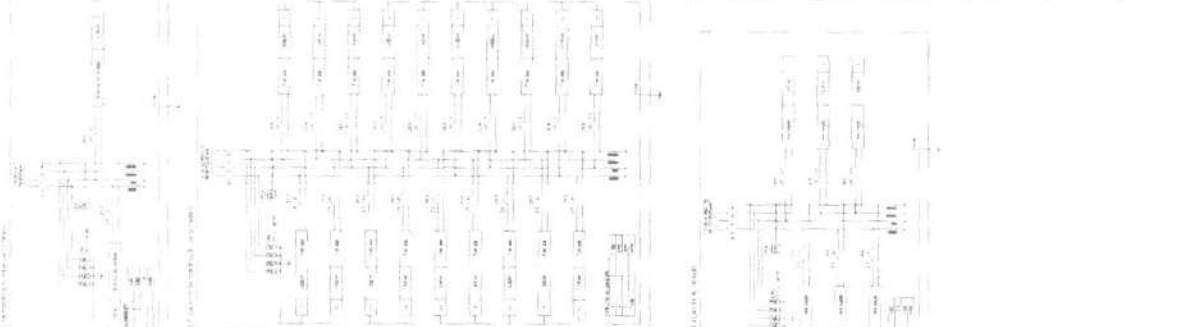
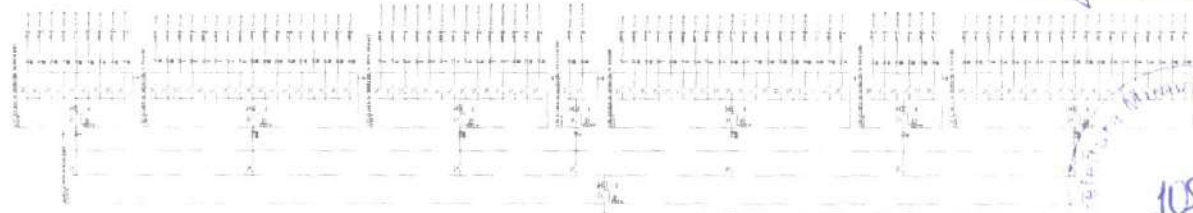

3054
 (Assinatura manuscrita)
 2024/05/15