

Detalhe S14
escala 1:25

Detalhe S16
escala 1:25

| LENDA | |
|-------|--------------------------------|
| 1 | CONDUTOR EM TUBO RIGIDO |
| 2 | CONDUTOR EM TUBO FLEXIVEL |
| 3 | CONDUTOR EM TUBO DE PVC |
| 4 | CONDUTOR EM TUBO DE ALUMINIO |
| 5 | CONDUTOR EM TUBO DE CIMENTO |
| 6 | CONDUTOR EM TUBO DE PLASTICO |
| 7 | CONDUTOR EM TUBO DE FERRO |
| 8 | CONDUTOR EM TUBO DE COBRE |
| 9 | CONDUTOR EM TUBO DE NIQUEL |
| 10 | CONDUTOR EM TUBO DE ORO |
| 11 | CONDUTOR EM TUBO DE PRATA |
| 12 | CONDUTOR EM TUBO DE ZINCO |
| 13 | CONDUTOR EM TUBO DE CHUMBO |
| 14 | CONDUTOR EM TUBO DE ESTANHO |
| 15 | CONDUTOR EM TUBO DE CROMO |
| 16 | CONDUTOR EM TUBO DE NIOBIO |
| 17 | CONDUTOR EM TUBO DE TANTALUM |
| 18 | CONDUTOR EM TUBO DE MOLIBDENO |
| 19 | CONDUTOR EM TUBO DE URANIO |
| 20 | CONDUTOR EM TUBO DE PLUTONIO |
| 21 | CONDUTOR EM TUBO DE AMONIACO |
| 22 | CONDUTOR EM TUBO DE NITROGENIO |
| 23 | CONDUTOR EM TUBO DE OXIGENIO |
| 24 | CONDUTOR EM TUBO DE HIDROGENIO |
| 25 | CONDUTOR EM TUBO DE CARBONIO |
| 26 | CONDUTOR EM TUBO DE ENXOFRE |
| 27 | CONDUTOR EM TUBO DE FOSFORO |
| 28 | CONDUTOR EM TUBO DE CLORO |
| 29 | CONDUTOR EM TUBO DE BROMO |
| 30 | CONDUTOR EM TUBO DE IODO |
| 31 | CONDUTOR EM TUBO DE FLUOREO |
| 32 | CONDUTOR EM TUBO DE NEON |
| 33 | CONDUTOR EM TUBO DE ARGON |
| 34 | CONDUTOR EM TUBO DE KRIPTON |
| 35 | CONDUTOR EM TUBO DE XENON |
| 36 | CONDUTOR EM TUBO DE RADON |
| 37 | CONDUTOR EM TUBO DE HELIO |
| 38 | CONDUTOR EM TUBO DE LITIO |
| 39 | CONDUTOR EM TUBO DE BERILIO |
| 40 | CONDUTOR EM TUBO DE BORO |
| 41 | CONDUTOR EM TUBO DE CARBONIO |
| 42 | CONDUTOR EM TUBO DE NITROGENIO |
| 43 | CONDUTOR EM TUBO DE OXIGENIO |
| 44 | CONDUTOR EM TUBO DE FLUOREO |
| 45 | CONDUTOR EM TUBO DE NEON |
| 46 | CONDUTOR EM TUBO DE ARGON |
| 47 | CONDUTOR EM TUBO DE KRIPTON |
| 48 | CONDUTOR EM TUBO DE XENON |
| 49 | CONDUTOR EM TUBO DE RADON |
| 50 | CONDUTOR EM TUBO DE HELIO |

FNDE Financiadora Nacional de Desenvolvimento Educacional
BRASIL Ministério da Educação
PROJETO PADRÃO - FNDE

PROJETO Nº 001/2011 - PROJETO TIPS 1
 PROJETO DE INSTALAÇÃO DE
 HEG



Detalhe S15
escala 1:25

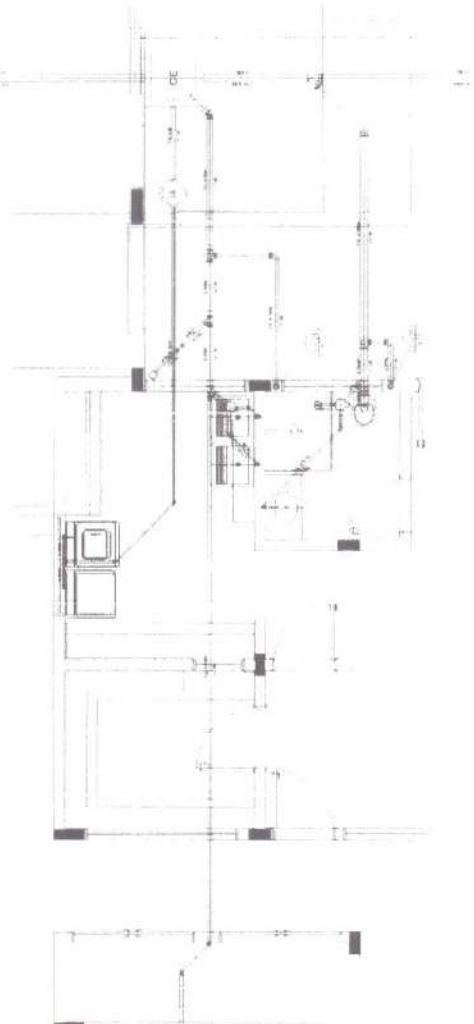



FINE **BRASIL**

PROJETO PADRÃO - FNDE

PROGRAMA PRONAC/PROJETO TÍPO 1

PROJETO DE PARALANQUER

HAP

01/04

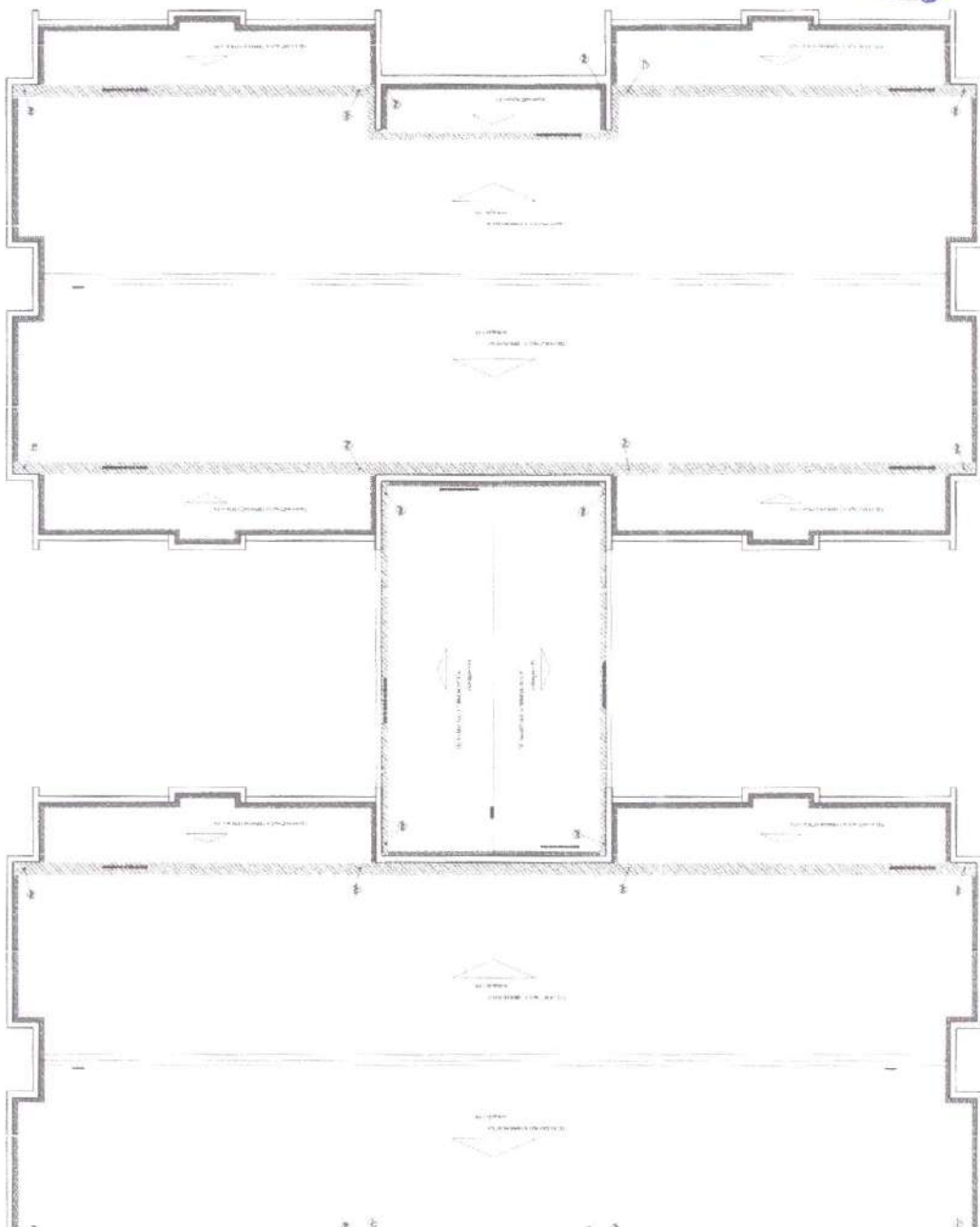

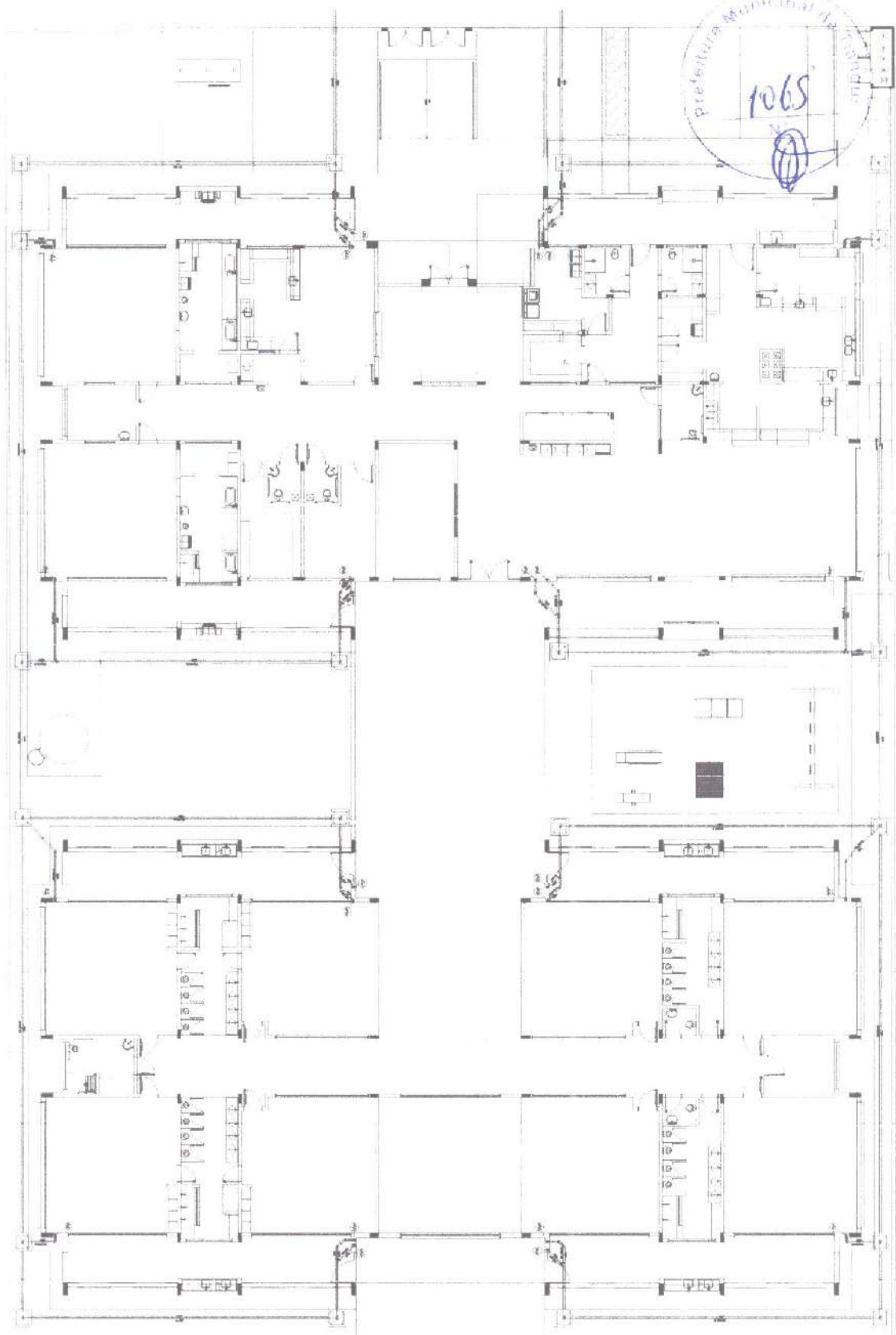
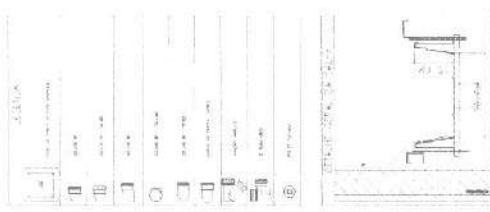

| | |
|---|--|
| FNDE FUNDO NACIONAL DE DESENVOLVIMENTO EDUCACIONAL BRASIL | |
| PROJETO PADRÃO - FNDE | |
| OBJETIVO: INSTALAR SALAS DE AULA EM ESCOLAS TIPO DE OBRA: OBRAS DE RECONSTRUÇÃO DE SALAS DE AULA LOCAL: SÃO PAULO - SP | |
| Nº DE PROJETO: _____ Nº DE PLANOS: _____ Nº DE FOLHAS: _____ | |
| DATA: _____ LOCAL: _____ PROJETO: _____ | |
| NOME DO PROJETO: _____ NOME DO ARQUITETO: _____ NOME DO ENGENHEIRO: _____ NOME DO RESPONSÁVEL TÉCNICO: _____ | |
| PROGRAMA PROPRICIA - PROJETO TIPO 1 PROJETO DE INSTALAÇÕES | |
| NOME DO PROJETO: _____ NOME DO RESPONSÁVEL TÉCNICO: _____ NOME DO ARQUITETO: _____ NOME DO ENGENHEIRO: _____ NOME DO RESPONSÁVEL TÉCNICO: _____ | |
| HAP Nº de Projeto: _____ Nº de Folha: _____ Nº de Planos: _____ | |

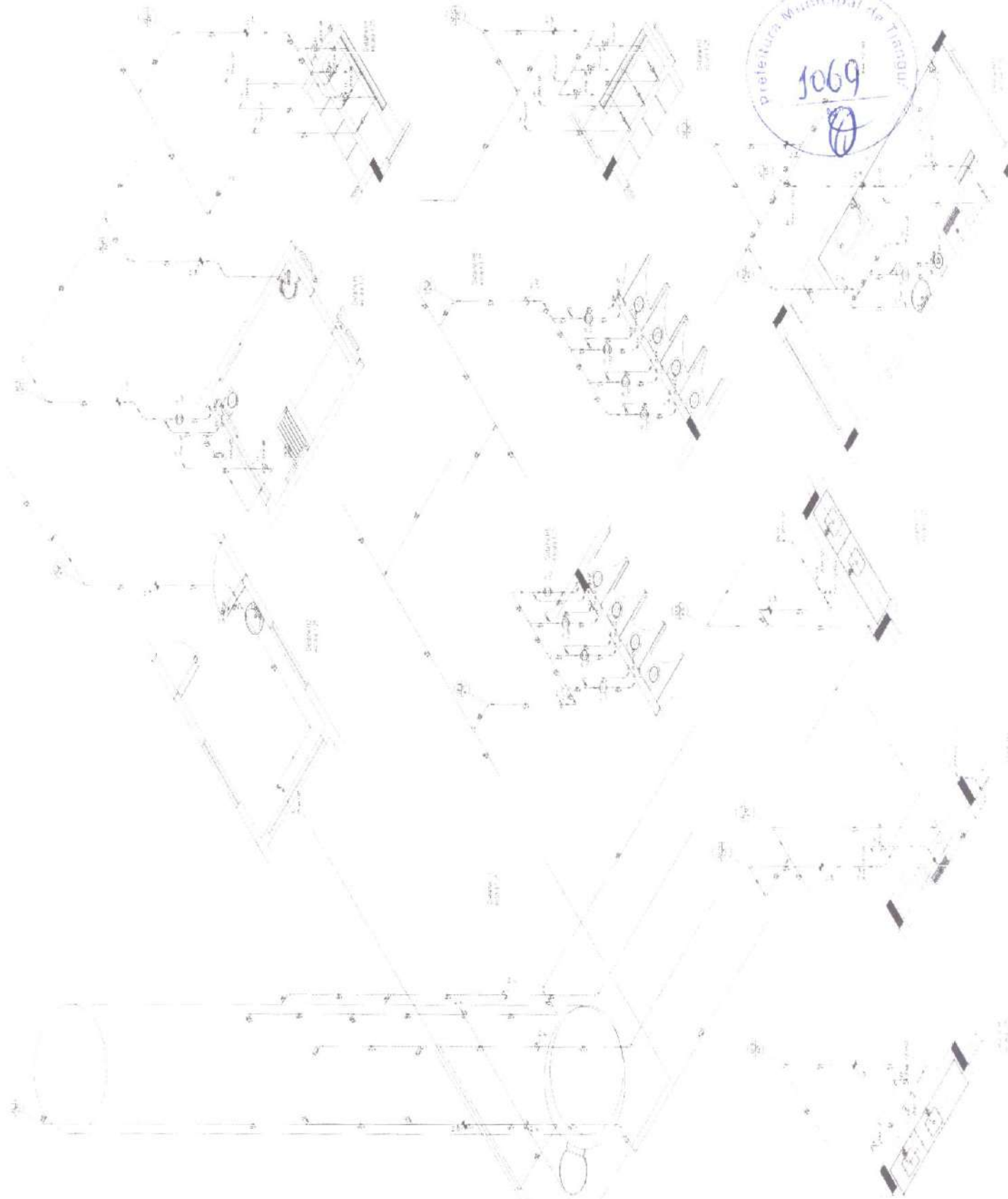

| LEGO | DESCRIÇÃO |
|------|-----------|
| 1 | ... |
| 2 | ... |
| 3 | ... |
| 4 | ... |
| 5 | ... |
| 6 | ... |
| 7 | ... |
| 8 | ... |
| 9 | ... |
| 10 | ... |
| 11 | ... |
| 12 | ... |
| 13 | ... |
| 14 | ... |
| 15 | ... |
| 16 | ... |
| 17 | ... |
| 18 | ... |
| 19 | ... |
| 20 | ... |
| 21 | ... |
| 22 | ... |
| 23 | ... |
| 24 | ... |
| 25 | ... |
| 26 | ... |
| 27 | ... |
| 28 | ... |
| 29 | ... |
| 30 | ... |
| 31 | ... |
| 32 | ... |
| 33 | ... |
| 34 | ... |
| 35 | ... |
| 36 | ... |
| 37 | ... |
| 38 | ... |
| 39 | ... |
| 40 | ... |
| 41 | ... |
| 42 | ... |
| 43 | ... |
| 44 | ... |
| 45 | ... |
| 46 | ... |
| 47 | ... |
| 48 | ... |
| 49 | ... |
| 50 | ... |

FADE FORÇA ADAPTADA DE DEFESA **BRASIL** FORÇA ARMADA BRASILEIRA

PROJETO PADRÃO - FADE

PROGRAMA PROINFANCIA - PROJETO TIPS 1
PROJETO DE INSTALAÇÕES

HAG



| ITEM | DESCRIÇÃO | QUANTIDADE | UNIDADE | VALOR UNITÁRIO (R\$) | VALOR TOTAL (R\$) |
|------|-----------|------------|---------|----------------------|-------------------|
| 1 | ... | ... | ... | ... | ... |
| 2 | ... | ... | ... | ... | ... |
| 3 | ... | ... | ... | ... | ... |
| 4 | ... | ... | ... | ... | ... |
| 5 | ... | ... | ... | ... | ... |
| 6 | ... | ... | ... | ... | ... |
| 7 | ... | ... | ... | ... | ... |
| 8 | ... | ... | ... | ... | ... |
| 9 | ... | ... | ... | ... | ... |
| 10 | ... | ... | ... | ... | ... |
| 11 | ... | ... | ... | ... | ... |
| 12 | ... | ... | ... | ... | ... |
| 13 | ... | ... | ... | ... | ... |
| 14 | ... | ... | ... | ... | ... |
| 15 | ... | ... | ... | ... | ... |
| 16 | ... | ... | ... | ... | ... |
| 17 | ... | ... | ... | ... | ... |
| 18 | ... | ... | ... | ... | ... |
| 19 | ... | ... | ... | ... | ... |
| 20 | ... | ... | ... | ... | ... |
| 21 | ... | ... | ... | ... | ... |
| 22 | ... | ... | ... | ... | ... |
| 23 | ... | ... | ... | ... | ... |
| 24 | ... | ... | ... | ... | ... |
| 25 | ... | ... | ... | ... | ... |
| 26 | ... | ... | ... | ... | ... |
| 27 | ... | ... | ... | ... | ... |
| 28 | ... | ... | ... | ... | ... |
| 29 | ... | ... | ... | ... | ... |
| 30 | ... | ... | ... | ... | ... |
| 31 | ... | ... | ... | ... | ... |
| 32 | ... | ... | ... | ... | ... |
| 33 | ... | ... | ... | ... | ... |
| 34 | ... | ... | ... | ... | ... |
| 35 | ... | ... | ... | ... | ... |
| 36 | ... | ... | ... | ... | ... |
| 37 | ... | ... | ... | ... | ... |
| 38 | ... | ... | ... | ... | ... |
| 39 | ... | ... | ... | ... | ... |
| 40 | ... | ... | ... | ... | ... |
| 41 | ... | ... | ... | ... | ... |
| 42 | ... | ... | ... | ... | ... |
| 43 | ... | ... | ... | ... | ... |
| 44 | ... | ... | ... | ... | ... |
| 45 | ... | ... | ... | ... | ... |
| 46 | ... | ... | ... | ... | ... |
| 47 | ... | ... | ... | ... | ... |
| 48 | ... | ... | ... | ... | ... |
| 49 | ... | ... | ... | ... | ... |
| 50 | ... | ... | ... | ... | ... |

FIDE Fundação de Iniciação Docente Especializada

BRASIL

PROJETO PADRÃO - FIDE

PROGRAMA PROFISSIONAL - PROJETO TBS 1

PROJETO DE INSTALAÇÃO

HAG

1/11



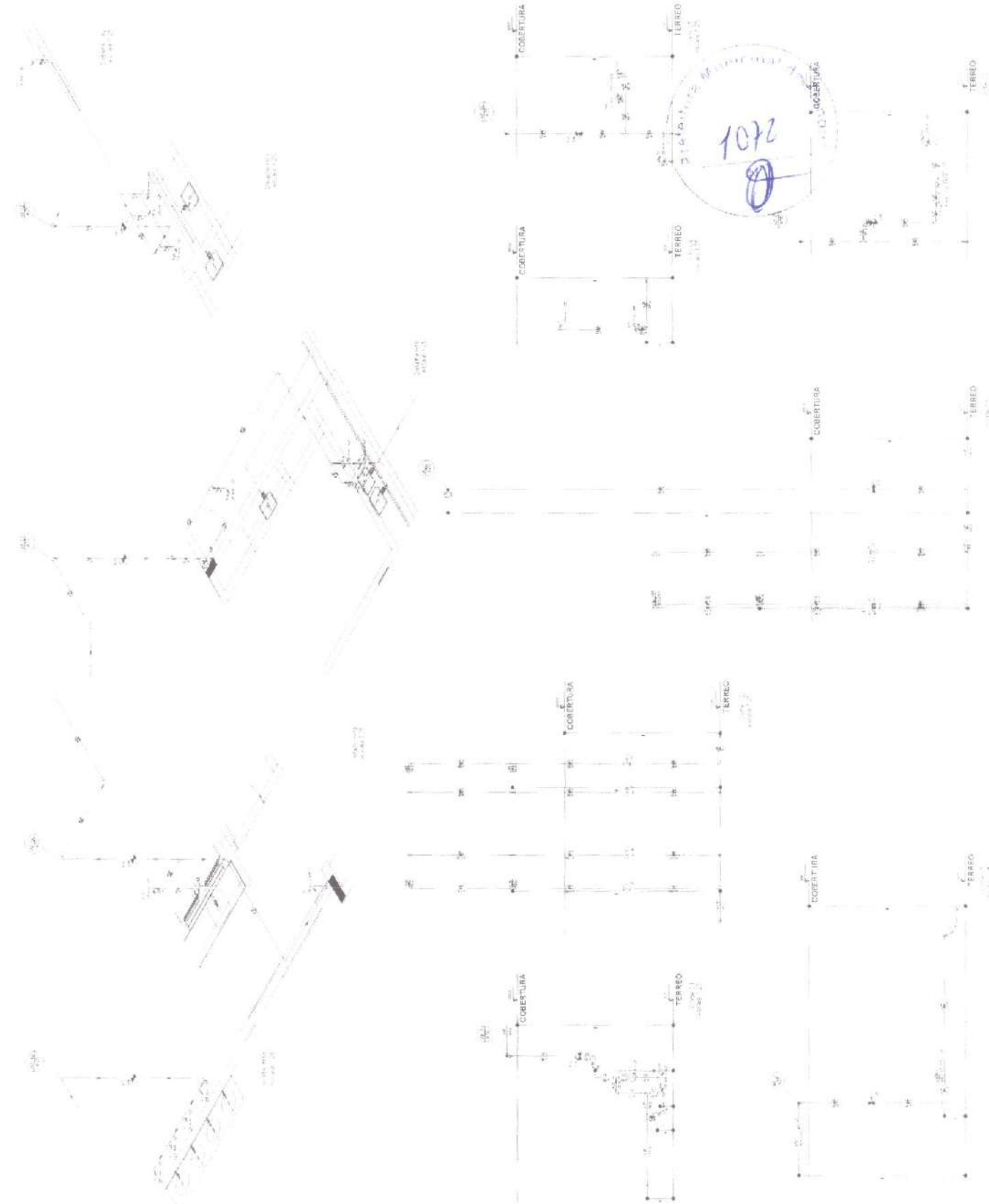

| ITEM | DESCRIÇÃO | QUANTIDADE | UNIDADE | VALOR UNITÁRIO (R\$) | VALOR TOTAL (R\$) |
|------|-----------|------------|---------|----------------------|-------------------|
| 1 | ... | ... | ... | ... | ... |
| 2 | ... | ... | ... | ... | ... |
| 3 | ... | ... | ... | ... | ... |
| 4 | ... | ... | ... | ... | ... |
| 5 | ... | ... | ... | ... | ... |
| 6 | ... | ... | ... | ... | ... |
| 7 | ... | ... | ... | ... | ... |
| 8 | ... | ... | ... | ... | ... |
| 9 | ... | ... | ... | ... | ... |
| 10 | ... | ... | ... | ... | ... |

FIDE Fundação de Incentivo à Cultura
BRASIL Ministério da Cultura
PROJETO PADRÃO - FIDE

PROGRAMA DE SUBVENÇÃO CULTURAL
 PROJETO DE INTERVENÇÃO Nº 008/B

HAG

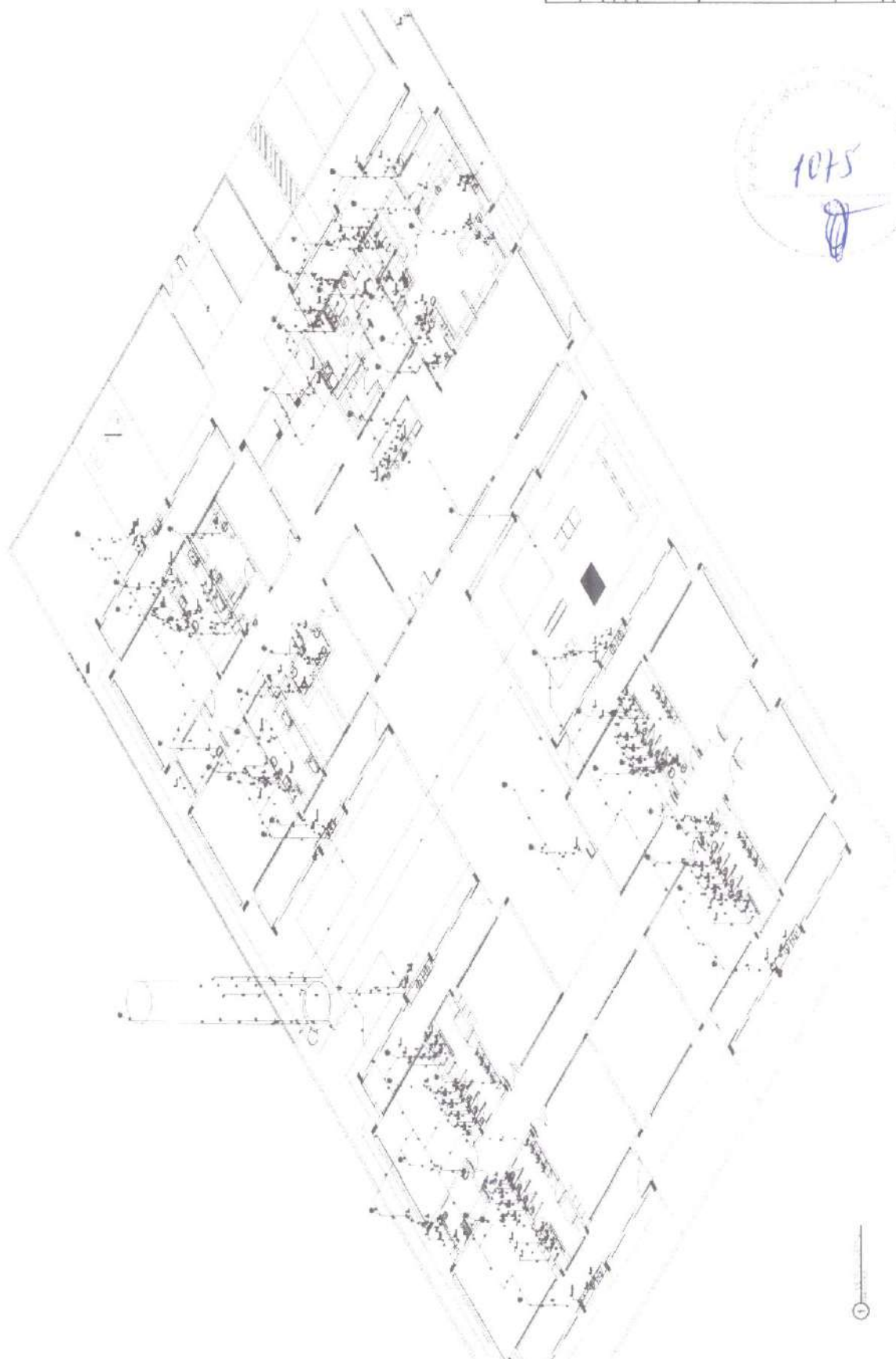

| ITEM | QUANTIDADE | UNIDADE | VALOR UNITARIO | VALOR TOTAL |
|------|------------|---------|----------------|-------------|
| 1 | | | | |
| 2 | | | | |
| 3 | | | | |
| 4 | | | | |
| 5 | | | | |
| 6 | | | | |
| 7 | | | | |
| 8 | | | | |
| 9 | | | | |
| 10 | | | | |
| 11 | | | | |
| 12 | | | | |
| 13 | | | | |
| 14 | | | | |
| 15 | | | | |
| 16 | | | | |
| 17 | | | | |
| 18 | | | | |
| 19 | | | | |
| 20 | | | | |
| 21 | | | | |
| 22 | | | | |
| 23 | | | | |
| 24 | | | | |
| 25 | | | | |
| 26 | | | | |
| 27 | | | | |
| 28 | | | | |
| 29 | | | | |
| 30 | | | | |
| 31 | | | | |
| 32 | | | | |
| 33 | | | | |
| 34 | | | | |
| 35 | | | | |
| 36 | | | | |
| 37 | | | | |
| 38 | | | | |
| 39 | | | | |
| 40 | | | | |
| 41 | | | | |
| 42 | | | | |
| 43 | | | | |
| 44 | | | | |
| 45 | | | | |
| 46 | | | | |
| 47 | | | | |
| 48 | | | | |
| 49 | | | | |
| 50 | | | | |
| 51 | | | | |
| 52 | | | | |
| 53 | | | | |
| 54 | | | | |
| 55 | | | | |
| 56 | | | | |
| 57 | | | | |
| 58 | | | | |
| 59 | | | | |
| 60 | | | | |
| 61 | | | | |
| 62 | | | | |
| 63 | | | | |
| 64 | | | | |
| 65 | | | | |
| 66 | | | | |
| 67 | | | | |
| 68 | | | | |
| 69 | | | | |
| 70 | | | | |
| 71 | | | | |
| 72 | | | | |
| 73 | | | | |
| 74 | | | | |
| 75 | | | | |
| 76 | | | | |
| 77 | | | | |
| 78 | | | | |
| 79 | | | | |
| 80 | | | | |
| 81 | | | | |
| 82 | | | | |
| 83 | | | | |
| 84 | | | | |
| 85 | | | | |
| 86 | | | | |
| 87 | | | | |
| 88 | | | | |
| 89 | | | | |
| 90 | | | | |
| 91 | | | | |
| 92 | | | | |
| 93 | | | | |
| 94 | | | | |
| 95 | | | | |
| 96 | | | | |
| 97 | | | | |
| 98 | | | | |
| 99 | | | | |
| 100 | | | | |

FADE Associação Brasileira de Engenharia de Arquitetura **BRASIL** Associação Brasileira de Engenharia de Arquitetura

PROJETO PADRÃO - FVDE

PROJETO DE INSTALAÇÃO DE METALACABEÇAS

10/11

HAG



Handwritten signature in blue ink.

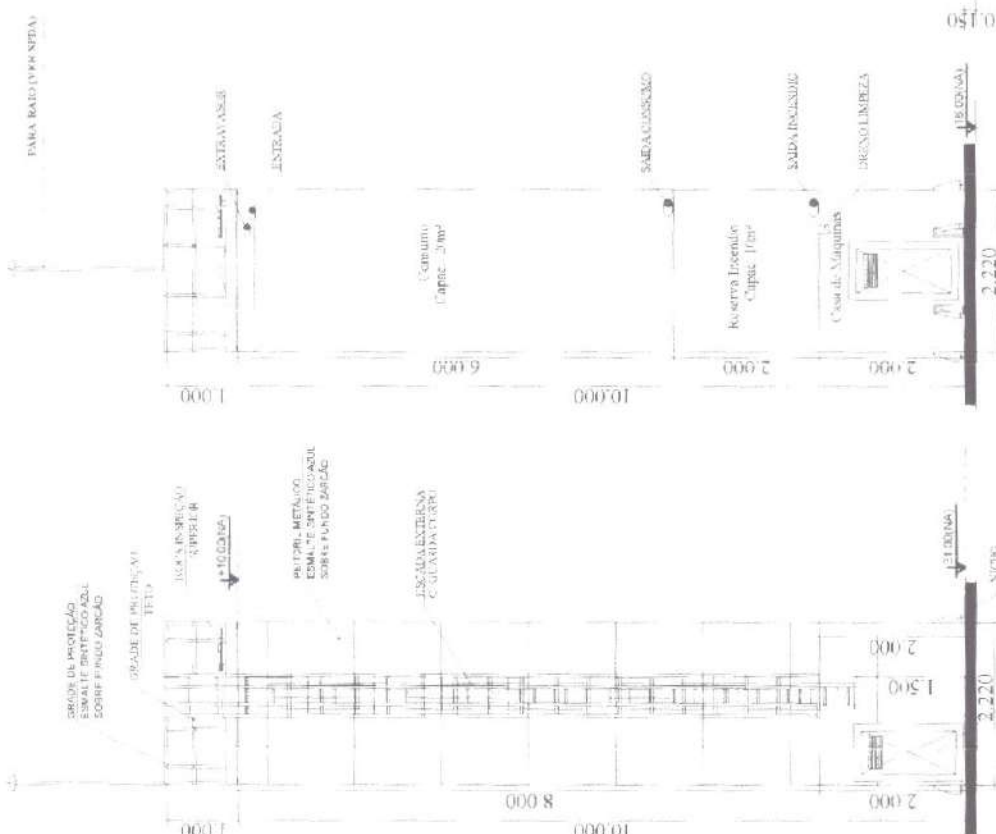

DET. ACESSÓRIOS

DET. CONEXÕES

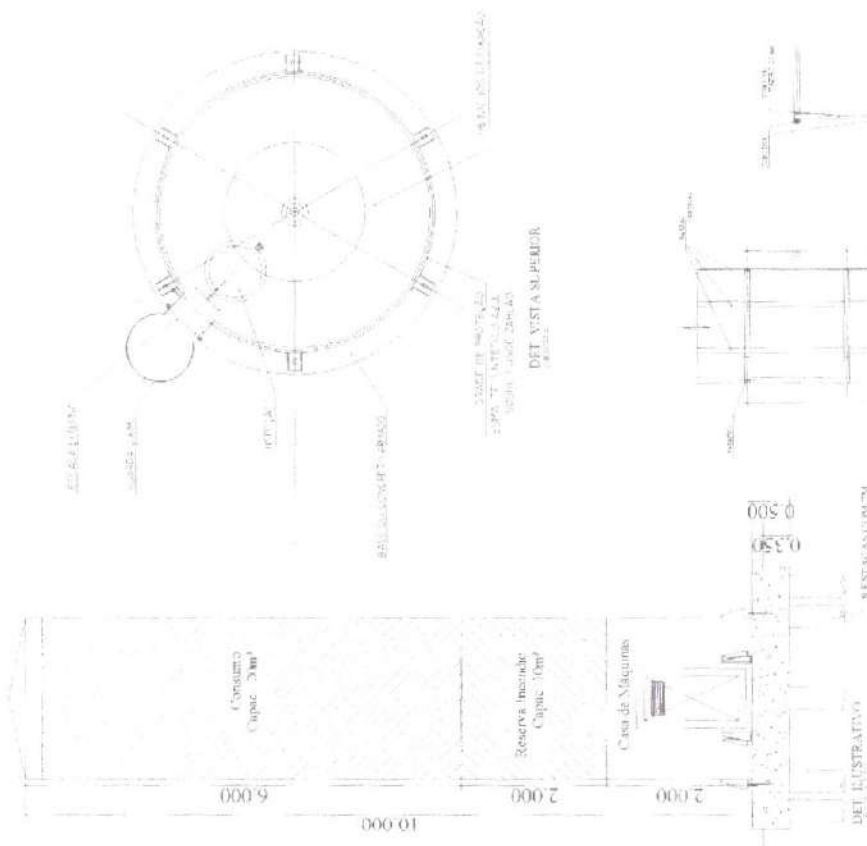
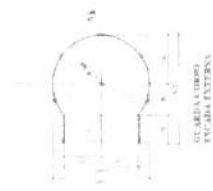
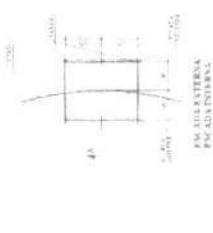

DET. VISTA SUPERIOR

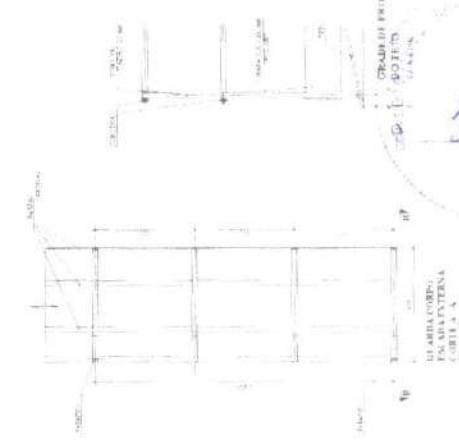

| ITEM | DESCRIÇÃO | QUANTIDADE | UNIDADE | VALOR UNITÁRIO | VALOR TOTAL |
|------|-----------|------------|---------|----------------|-------------|
| 1 | ... | ... | ... | ... | ... |
| 2 | ... | ... | ... | ... | ... |
| 3 | ... | ... | ... | ... | ... |
| 4 | ... | ... | ... | ... | ... |
| 5 | ... | ... | ... | ... | ... |
| 6 | ... | ... | ... | ... | ... |
| 7 | ... | ... | ... | ... | ... |
| 8 | ... | ... | ... | ... | ... |
| 9 | ... | ... | ... | ... | ... |
| 10 | ... | ... | ... | ... | ... |
| 11 | ... | ... | ... | ... | ... |
| 12 | ... | ... | ... | ... | ... |
| 13 | ... | ... | ... | ... | ... |
| 14 | ... | ... | ... | ... | ... |
| 15 | ... | ... | ... | ... | ... |
| 16 | ... | ... | ... | ... | ... |
| 17 | ... | ... | ... | ... | ... |
| 18 | ... | ... | ... | ... | ... |
| 19 | ... | ... | ... | ... | ... |
| 20 | ... | ... | ... | ... | ... |
| 21 | ... | ... | ... | ... | ... |
| 22 | ... | ... | ... | ... | ... |
| 23 | ... | ... | ... | ... | ... |
| 24 | ... | ... | ... | ... | ... |
| 25 | ... | ... | ... | ... | ... |
| 26 | ... | ... | ... | ... | ... |
| 27 | ... | ... | ... | ... | ... |
| 28 | ... | ... | ... | ... | ... |
| 29 | ... | ... | ... | ... | ... |
| 30 | ... | ... | ... | ... | ... |
| 31 | ... | ... | ... | ... | ... |
| 32 | ... | ... | ... | ... | ... |
| 33 | ... | ... | ... | ... | ... |
| 34 | ... | ... | ... | ... | ... |
| 35 | ... | ... | ... | ... | ... |
| 36 | ... | ... | ... | ... | ... |
| 37 | ... | ... | ... | ... | ... |
| 38 | ... | ... | ... | ... | ... |
| 39 | ... | ... | ... | ... | ... |
| 40 | ... | ... | ... | ... | ... |
| 41 | ... | ... | ... | ... | ... |
| 42 | ... | ... | ... | ... | ... |
| 43 | ... | ... | ... | ... | ... |
| 44 | ... | ... | ... | ... | ... |
| 45 | ... | ... | ... | ... | ... |
| 46 | ... | ... | ... | ... | ... |
| 47 | ... | ... | ... | ... | ... |
| 48 | ... | ... | ... | ... | ... |
| 49 | ... | ... | ... | ... | ... |
| 50 | ... | ... | ... | ... | ... |

FIDE INSTITUTO FEDERAL DE EDUCAÇÃO, CIÊNCIA E TECNOLOGIA DO RIO GRANDE DO NORTE

PROJETO PADRÃO - FINE

PROGRAMA DE PROTEÇÃO AMBIENTAL - PROJETO TÍPICO

PROJETO DE INSTALAÇÃO

HAG

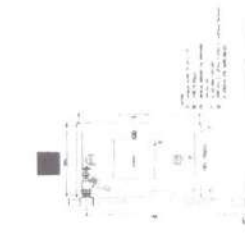
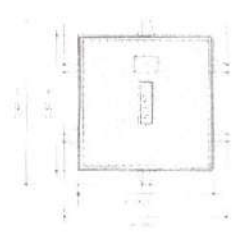
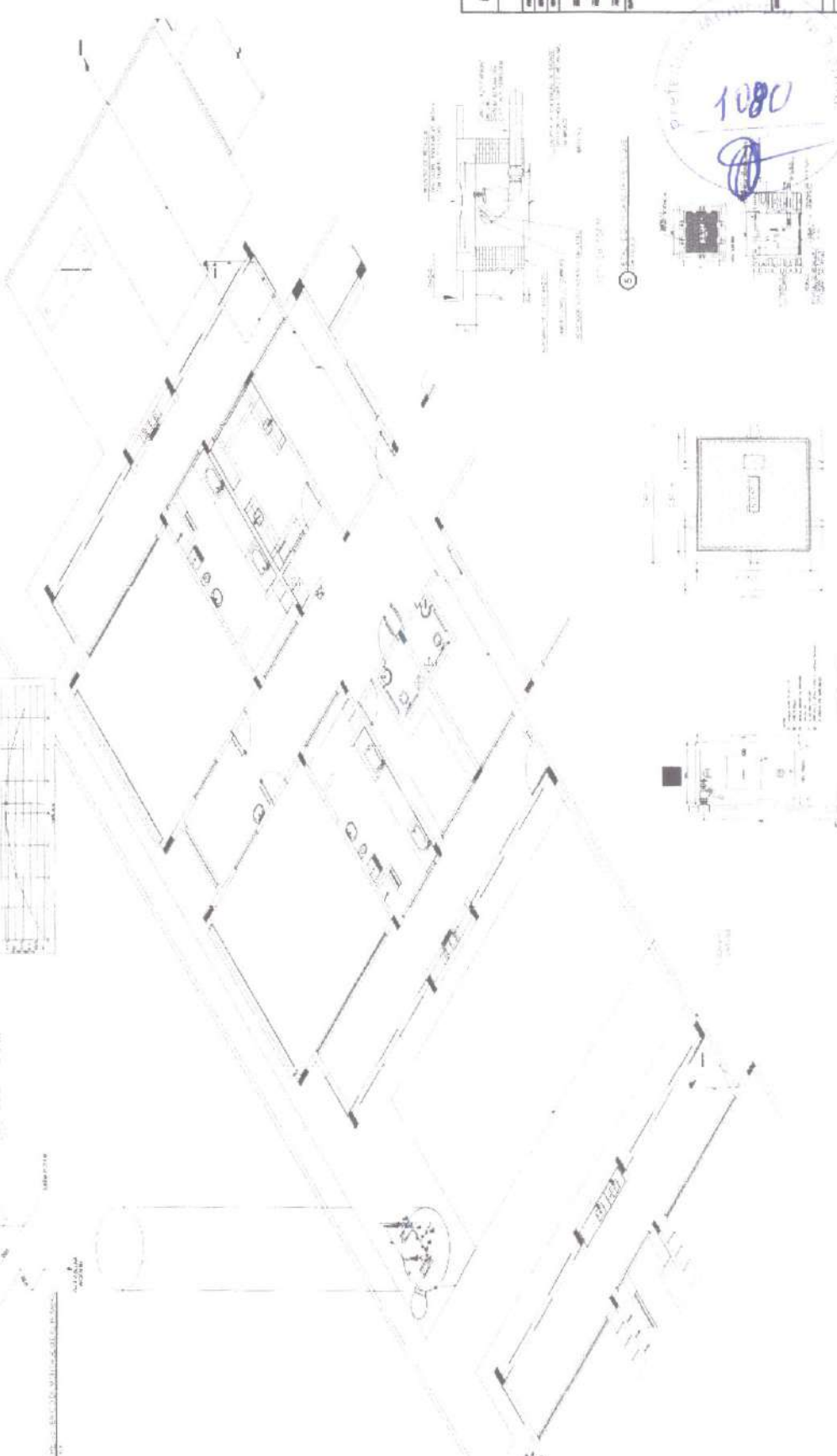
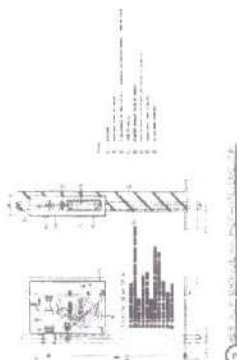
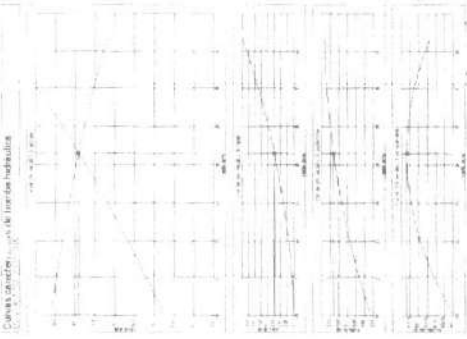

| TABELA DE MATERIAIS | |
|---------------------|--------------|
| 1 | ALUMÍNIO |
| 2 | ACIÃO |
| 3 | CONCRETO |
| 4 | VIDRO |
| 5 | ISOLAMENTO |
| 6 | REVESTIMENTO |
| 7 | PAPEL PAREDE |
| 8 | PLAFONADO |
| 9 | ILUMINAÇÃO |
| 10 | ACABAMENTO |

PROJETO PADRÃO - FNDE

BRASIL

PROGRAMA DE INSTALAÇÕES

HIN

1080

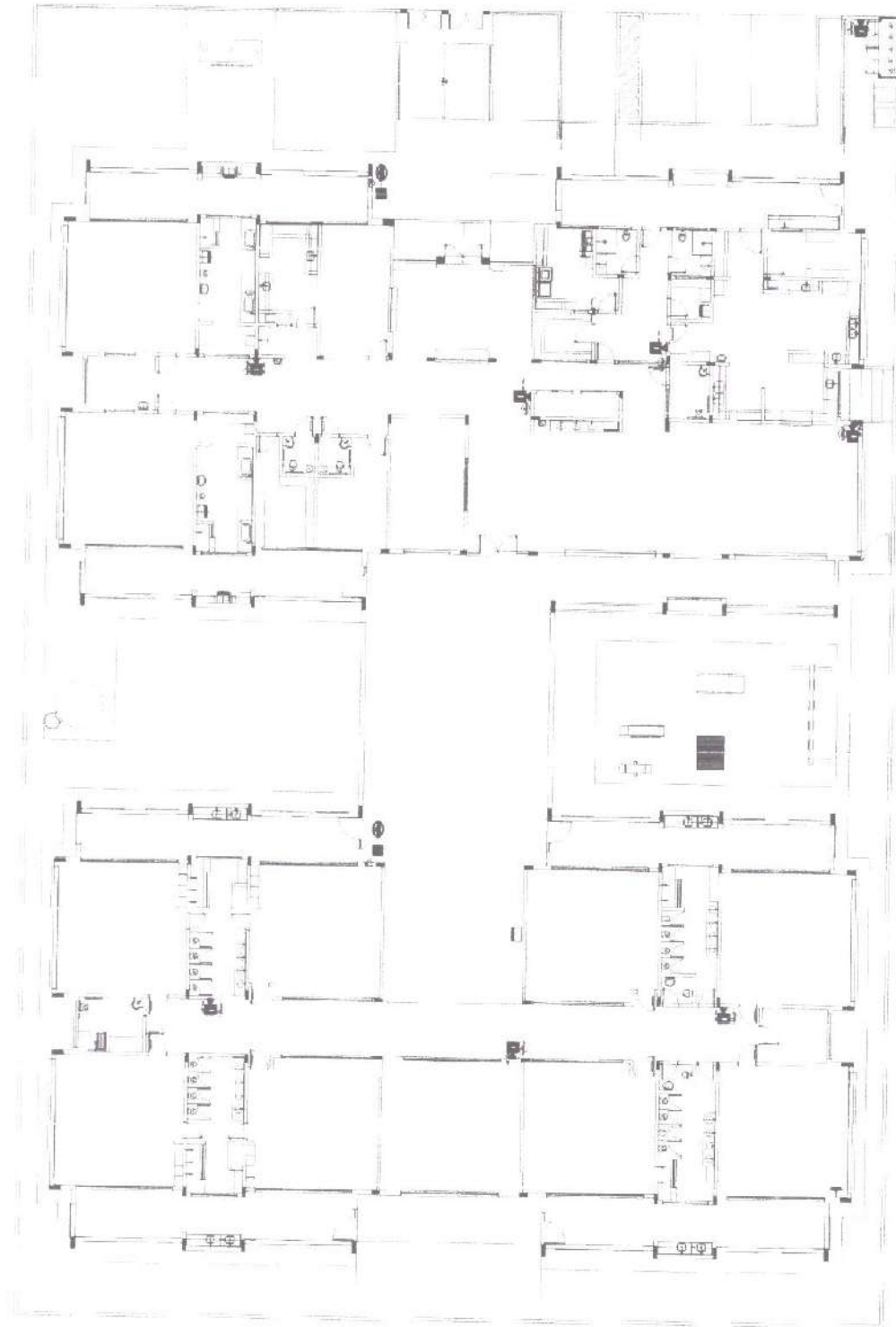

| | |
|-------------|---|
| PROYECTO | PROYECTO PADREO - INDE |
| FECHA | 15/08/2011 |
| PROYECTISTA | INSTITUTO VENEZOLANO DE INVESTIGACIONES CIENTÍFICAS Y TECNOLÓGICAS (IVIC) |
| CLIENTE | INSTITUTO VENEZOLANO DE INVESTIGACIONES CIENTÍFICAS Y TECNOLÓGICAS (IVIC) |
| UBICACIÓN | AV. BOLÍVAR, CARRERA 14, N.º 14.950, LA VILLA, GUAYAMA, P.D. |
| PROYECTO | PROYECTO PADREO - INDE |
| FECHA | 15/08/2011 |
| PROYECTISTA | INSTITUTO VENEZOLANO DE INVESTIGACIONES CIENTÍFICAS Y TECNOLÓGICAS (IVIC) |
| CLIENTE | INSTITUTO VENEZOLANO DE INVESTIGACIONES CIENTÍFICAS Y TECNOLÓGICAS (IVIC) |
| UBICACIÓN | AV. BOLÍVAR, CARRERA 14, N.º 14.950, LA VILLA, GUAYAMA, P.D. |

IVIC INSTITUTO VENEZOLANO DE INVESTIGACIONES CIENTÍFICAS Y TECNOLÓGICAS

PROYECTO PADREO - INDE

PROGRAMA PRESERVAZAFIA - PROYECTO T1071

PROYECTO DE INSTALACIONES

HIN

15/08/2011

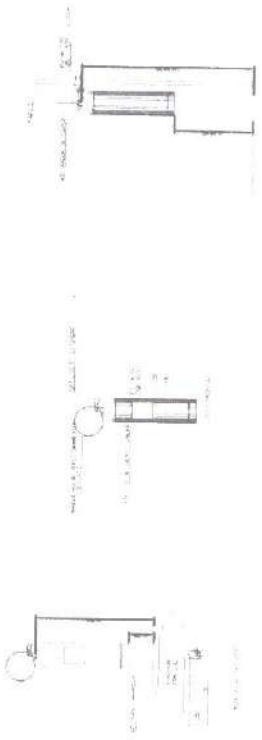

0 10m

| QUANTIDADE | DESCRIÇÃO | UNIDADE | VALOR UNITÁRIO | VALOR TOTAL |
|------------|-----------|---------|----------------|-------------|
| 1 | ... | ... | ... | ... |
| ... | ... | ... | ... | ... |

| QUANTIDADE | DESCRIÇÃO | UNIDADE | VALOR UNITÁRIO | VALOR TOTAL |
|------------|-----------|---------|----------------|-------------|
| ... | ... | ... | ... | ... |

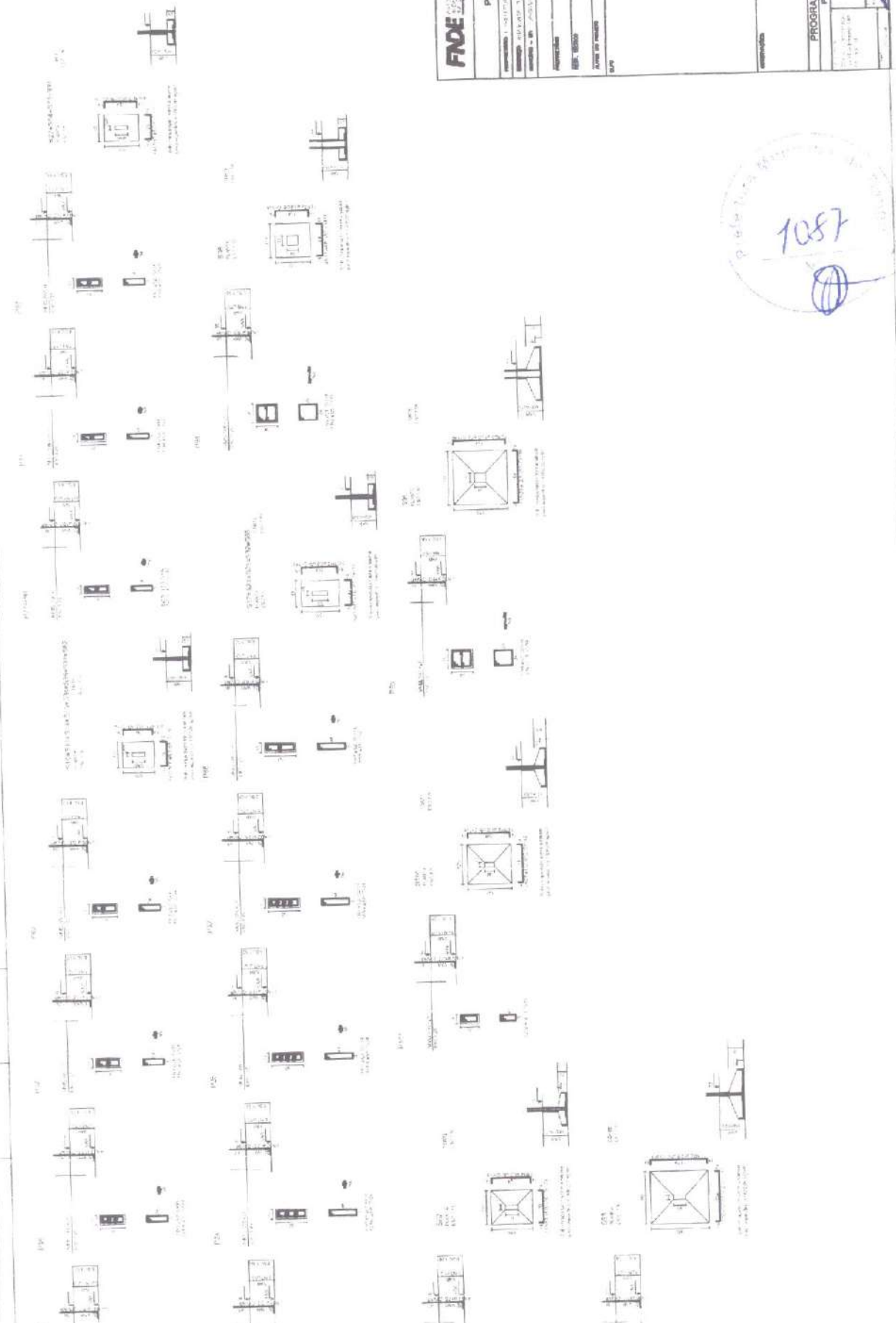

FNE FUNDACÃO NACIONAL DE ENGENHARIA CIVIL

PROJETO PADRÃO - FNDE

PROGRAMA PROINFÂNCIA - PROJETO TIPO 1
PROJETO DE ESTRUTURA

PROF. DR. ...

SFN

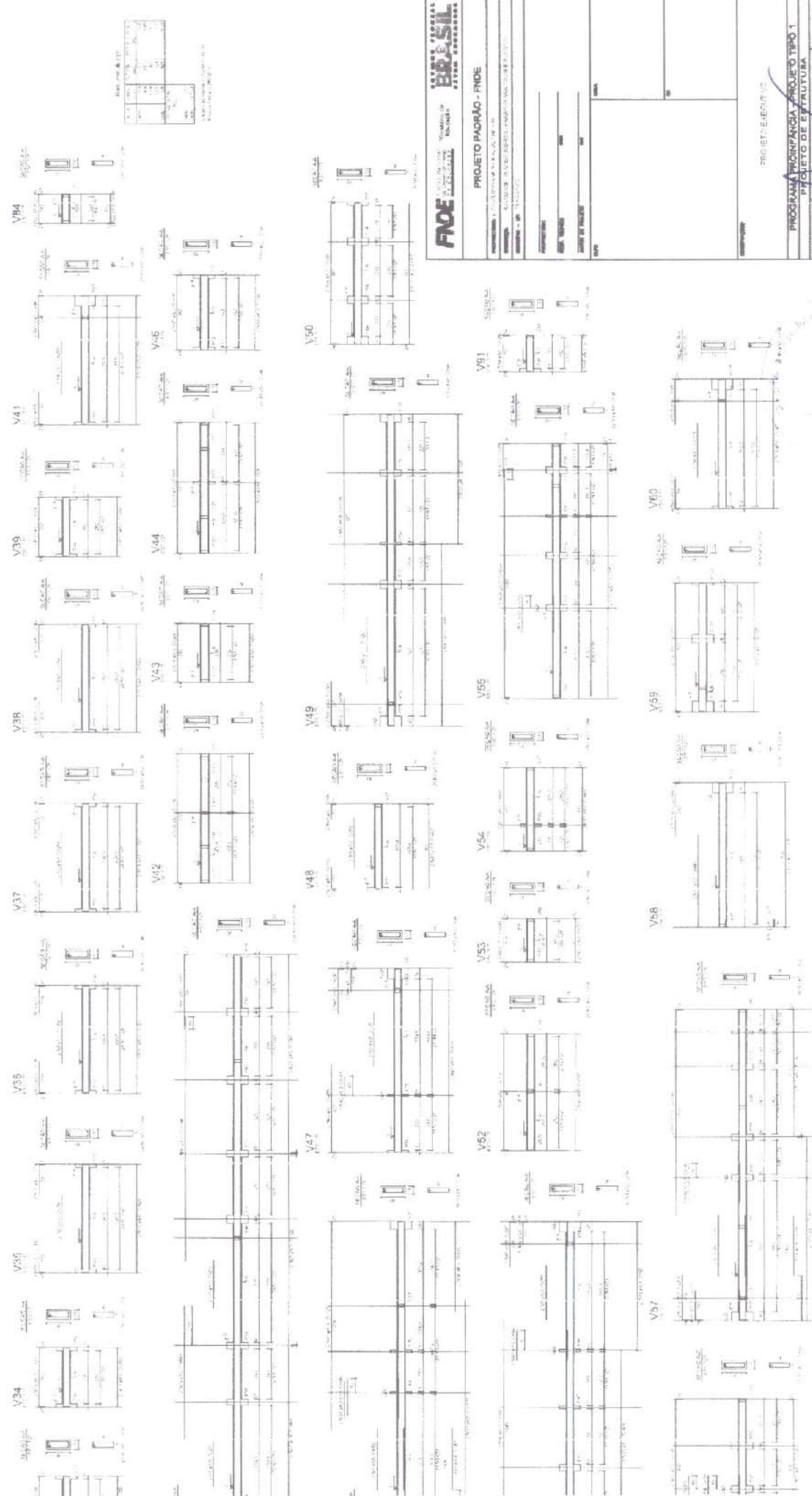

Legenda

| | |
|----------|----------------------------------|
| [Symbol] | Porta |
| [Symbol] | Janela |
| [Symbol] | Porta com vidro |
| [Symbol] | Janela com vidro |
| [Symbol] | Porta com vidro e vidro |
| [Symbol] | Janela com vidro e vidro |
| [Symbol] | Porta com vidro e vidro e vidro |
| [Symbol] | Janela com vidro e vidro e vidro |

FINE INSTITUTO DE REABILITACAO E RECONSTRUCAO URBANA
BRASIL
 INSTITUTO DE REABILITACAO E RECONSTRUCAO URBANA

PROJETO PADRAO - FNDE

PROJETO: REABILITACAO E RECONSTRUCAO URBANA DO BARRIO DE...
 LOCAL: ...
 DATA: ...
 ESCALA: ...
 AUTOR: ...
 DATA DE IMPRESSAO: ...

PROJETO DE EXECUCAO
 PROGRAMA DE REABILITACAO E RECONSTRUCAO URBANA
 PROJETO DE EXECUCAO

| | | |
|---------|---------------------|-----|
| PROJETO | PROJETO DE EXECUCAO | SCV |
| DATA | ... | ... |
| ESCALA | ... | ... |



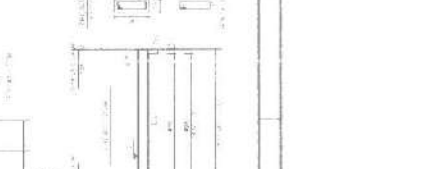
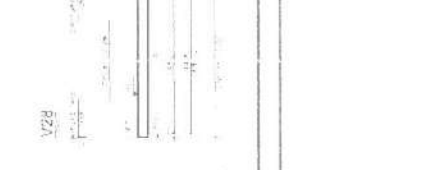
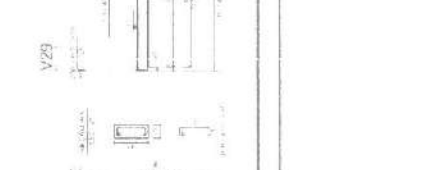
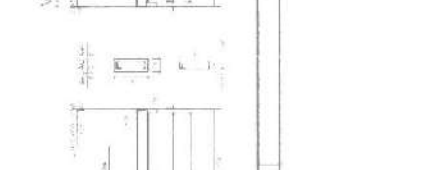
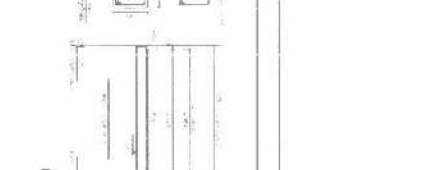
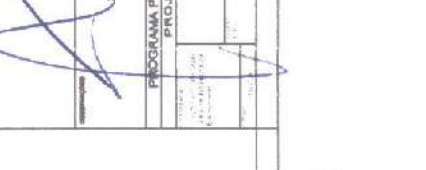
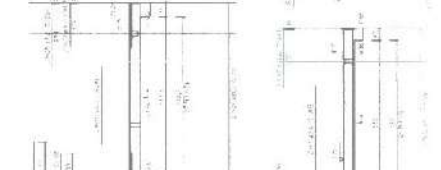
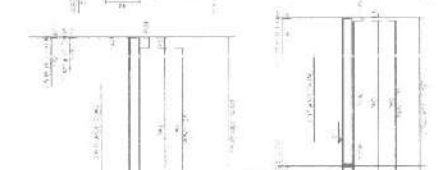
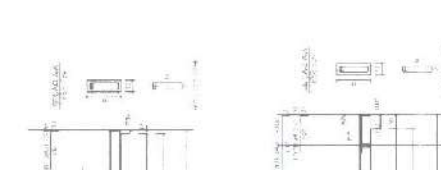
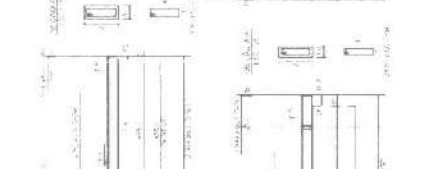
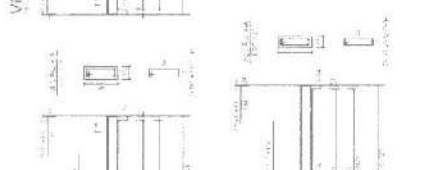
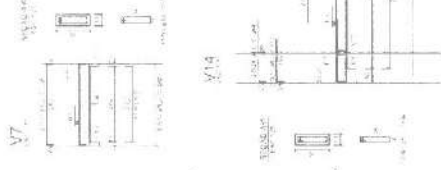
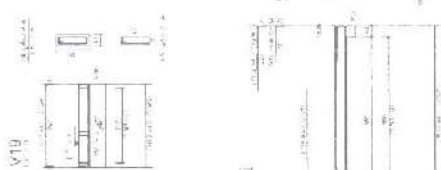
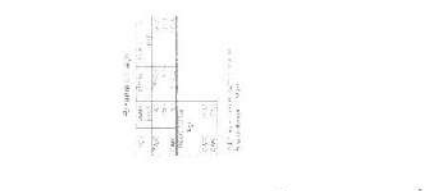

FNDE FUNDAÇÃO NACIONAL DE DESENVOLVIMENTO EDUCACIONAL

PROJETO PADRÃO - FNDE

PROGRAMA DE APOIO À EDUCAÇÃO BÁSICA DO BRASIL

PROJETO DE INFRAESTRUTURA

PROJETO EXECUTIVO

PROGRAMA PROFIÊNCIA - PROJETO TIPO 1

PROJETO DE ESTRUTURA

SCV



V34

V35

V36

V37

V38

V39

V40

V41

| Plano de Corte | |
|----------------|-----|
| 1 | 2 |
| 3 | 4 |
| 5 | 6 |
| 7 | 8 |
| 9 | 10 |
| 11 | 12 |
| 13 | 14 |
| 15 | 16 |
| 17 | 18 |
| 19 | 20 |
| 21 | 22 |
| 23 | 24 |
| 25 | 26 |
| 27 | 28 |
| 29 | 30 |
| 31 | 32 |
| 33 | 34 |
| 35 | 36 |
| 37 | 38 |
| 39 | 40 |
| 41 | 42 |
| 43 | 44 |
| 45 | 46 |
| 47 | 48 |
| 49 | 50 |
| 51 | 52 |
| 53 | 54 |
| 55 | 56 |
| 57 | 58 |
| 59 | 60 |
| 61 | 62 |
| 63 | 64 |
| 65 | 66 |
| 67 | 68 |
| 69 | 70 |
| 71 | 72 |
| 73 | 74 |
| 75 | 76 |
| 77 | 78 |
| 79 | 80 |
| 81 | 82 |
| 83 | 84 |
| 85 | 86 |
| 87 | 88 |
| 89 | 90 |
| 91 | 92 |
| 93 | 94 |
| 95 | 96 |
| 97 | 98 |
| 99 | 100 |

V42

V43

V44

V45

V46

V47

V48

V49

V50

V51

V52

V53

V54

V55

V56

V57

V58

V59

V60

V61

V62

V63

V64

V65

V66

V67

V68

V69

V70

V71

V72

V73

V74

V75

V76

V77

V78

V79

V80

V81

V82

V83

V84

V85

V86

V87

V88

V89

V90

V91

V92

V93

V94

V95

V96

V97

V98

V99

V100

V101

V102

V103

V104

V105

V106

V107

V108

V109

V110

V111

V112

V113

V114

V115

V116

V117

V118

V119

V120

V121

V122

V123

V124

V125

V126

V127

V128

V129

V130

V131

V132

V133

V134

V135

V136

V137

V138

V139

V140

V141

V142

V143

V144

V145

V146

V147

V148

V149

V150

V151

V152

V153

V154

V155

V156

V157

V158

V159

V160

V161

V162

V163

V164

V165

V166

V167

V168

V169

V170

V171

V172

V173

V174

V175

V176

V177

V178

V179

V180

V181

V182

V183

V184

V185

V186

V187

V188

V189

V190

V191

V192

V193

V194

V195

V196

V197

V198

V199

V200

V201

V202

V203

V204

V205

V206

V207

V208

V209

V210

V211

V212

V213

V214

V215

V216

V217

V218

V219

V220

V221

V222

V223

V224

V225

V226

V227

V228

V229

V230

V231

V232

V233

V234

V235

V236

V237

V238

V239

V240

V241

V242

V243

V244

V245

V246

V247

V248

V249

V250

V251

V252

V253

V254

V255

V256

V257

V258

V259

V260

V261

V262

V263

V264

V265

V266

V267

V268

V269

V270

V271

V272

V273

V274

V275

V276

V277

V278

V279

V280

V281

V282

V283

V284

V285

V286

V287

V288

V289

V290

V291

V292

V293

V294

V295

V296

V297

V298

V299

V300

V301

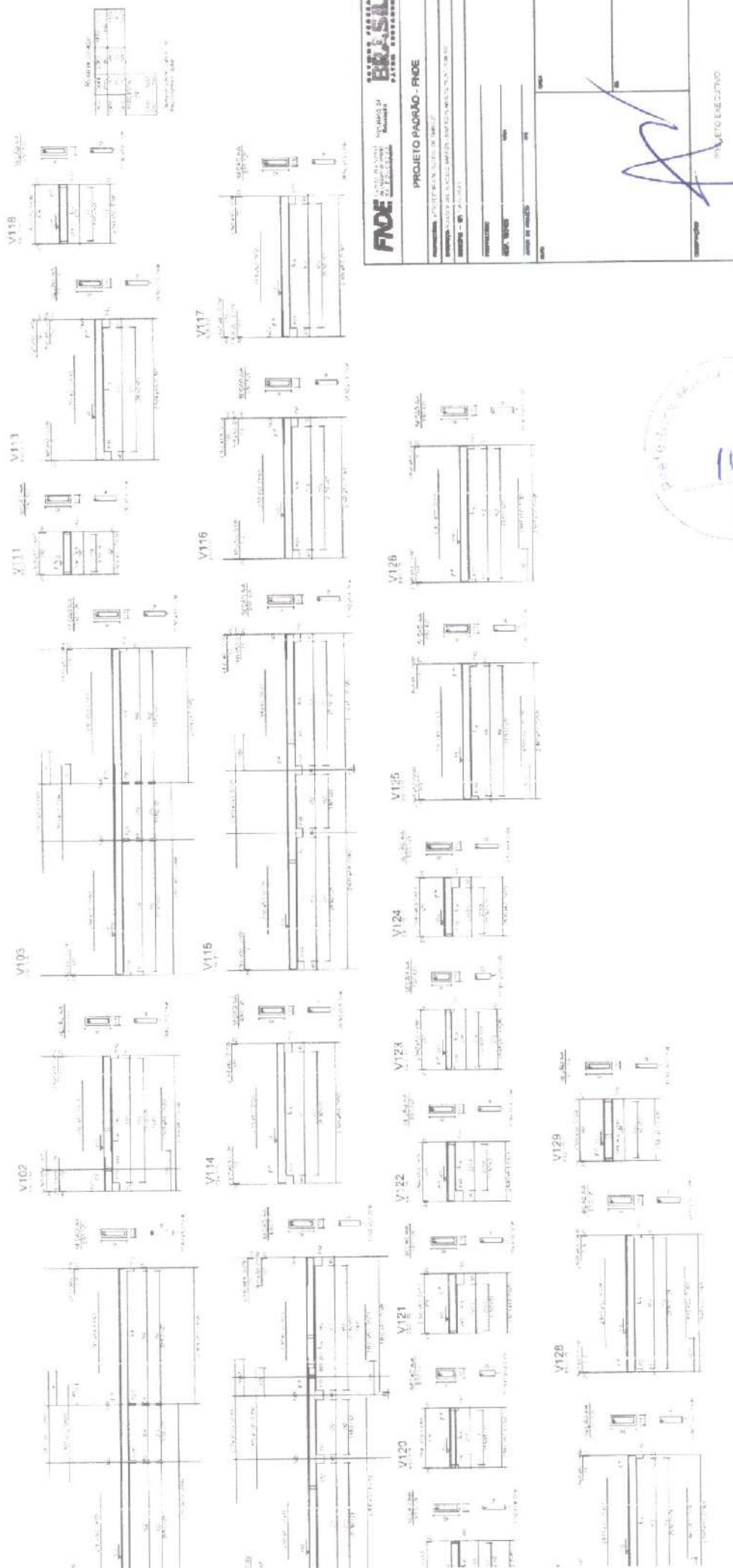

FNDE
 FUNDO NACIONAL DE DESENVOLVIMENTO EDUCACIONAL
 PROGRAMA DE APOIO FINANCEIRO ÀS ESCOLAS
 PROJETOS DE APOIO ÀS ESCOLAS
 PROJETOS DE APOIO ÀS ESCOLAS

PROJETO PAORÃO - FIDE
 PROGRAMA DE APOIO FINANCEIRO ÀS ESCOLAS
 PROJETOS DE APOIO ÀS ESCOLAS
 PROJETOS DE APOIO ÀS ESCOLAS

PROJETO EXECUTIVO
 PROGRAMA DE APOIO FINANCEIRO ÀS ESCOLAS
 PROJETOS DE APOIO ÀS ESCOLAS



PROGRAMA DE APOIO FINANCEIRO ÀS ESCOLAS
 PROJETOS DE APOIO ÀS ESCOLAS

PROJETO EXECUTIVO
 PROGRAMA DE APOIO FINANCEIRO ÀS ESCOLAS
 PROJETOS DE APOIO ÀS ESCOLAS



ANEXO I.B
ART – ANOTAÇÃO DE RESPONSABILIDADE TÉCNICA



Conselho Regional de Engenharia e Agronomia do Ceará

INICIAL

1. Responsável Técnico

ANTONIO ALBANI ADEODATO

Título profissional: ENGENHEIRO CIVIL

RNP: 0600928357
Registro: 23500CE

2. Dados do Contrato

Contratante: PREFEITURA MUNICIPAL DE TIANGUÁ
AV MOISES MOITA, Nº 785 PLANALTO

CPF/CNPJ: 07.735.178/0001-20
Nº:

Complemento:

Bairro:

Cidade: TIANGUA

UF: CE

CEP: 62320000

Contrato: Não especificado

Celebrado em:

Valor: R\$ 3.500,00

Tipo de contratante: Pessoa Jurídica de Direito Público

Ação Institucional: NENHUMA - NÃO OPTANTE

3. Dados da Obra/Serviço

RUA MANOEL PLACIDO BARROS

Nº. 5/N

Complemento:

Bairro: PLANALTO

Cidade: TIANGUA

UF: CE

CEP: 62320000

Data de Início: 11/04/2022

Previsão de término: 31/12/2022

Coordenadas Geográficas: -3.730929, -40.992750

Finalidade: Escoljar

Código: Não Especificado

Proprietário: PREFEITURA MUNICIPAL DE TIANGUA

CPF/CNPJ: 07.735.178/0001-20

4. Atividade Técnica

14 - Elaboração

Quantidade

Unidade

35 - Elaboração de orçamento > CONSTRUÇÃO CIVIL > EDIFICAÇÕES > DE EDIFICAÇÃO > #1.1.1.1 - DE ALVENARIA

1,00

un

15 - Execução

Quantidade

Unidade

50 - Fiscalização de obra > CONSTRUÇÃO CIVIL > EDIFICAÇÕES > DE EDIFICAÇÃO > #1.1.1.1 - DE ALVENARIA

1,00

un

18 - Fiscalização

Quantidade

Unidade

35 - Elaboração de orçamento > CONSTRUÇÃO CIVIL > EDIFICAÇÕES > DE EDIFICAÇÃO > #1.1.1.1 - DE ALVENARIA

1,00

un

Após a conclusão das atividades técnicas o profissional deve proceder a baixa desta ART

5. Observações

ART DE ORÇAMENTO REFERENTE A OBRA DA CONSTRUÇÃO DA CRECHE PRO-INFANCIA TIPO I, SITO A RUA MANOEL PLACIDO BARROS ? BAIRRO PLANALTO, NO MUNICIPIO DE TIANGUA. OBRA: (1005157)

6. Declarações

- Declaro que estou cumprindo as regras de acessibilidade previstas nas normas técnicas da ABNT, na legislação específica e no decreto n. 5296/2004.

7. Entidade de Classe

NENHUMA - NÃO OPTANTE

8. Assinaturas

Declaro serem verdadeiras as informações acima

Local _____ de _____ de _____
data

ANTONIO ALBANI ADEODATO - CPF: 244.014.043-00
PREFEITURA MUNICIPAL DE TIANGUÁ - CNPJ: 07.735.178/0001-20

9. Informações

* A ART é válida somente quando quitada, mediante apresentação do comprovante do pagamento ou conferência no site do Crea.

10. Valor

Valor da ART: R\$ 88,78 Registrada em: 13/04/2022 Valor pago: R\$ 88,78 Nosso Número: 0215330250

