

OBSERVAÇÃO
 ESTE PROJETO NÃO ESTÁ INCLUSO
 NO ESCOPO DO PROJETO PADRÃO
 FINE CRECHE PROJ. TIPO 1.
 PORTANTO O MESMO SERVIRÁ
 APENAS COMO SUGESTÃO.

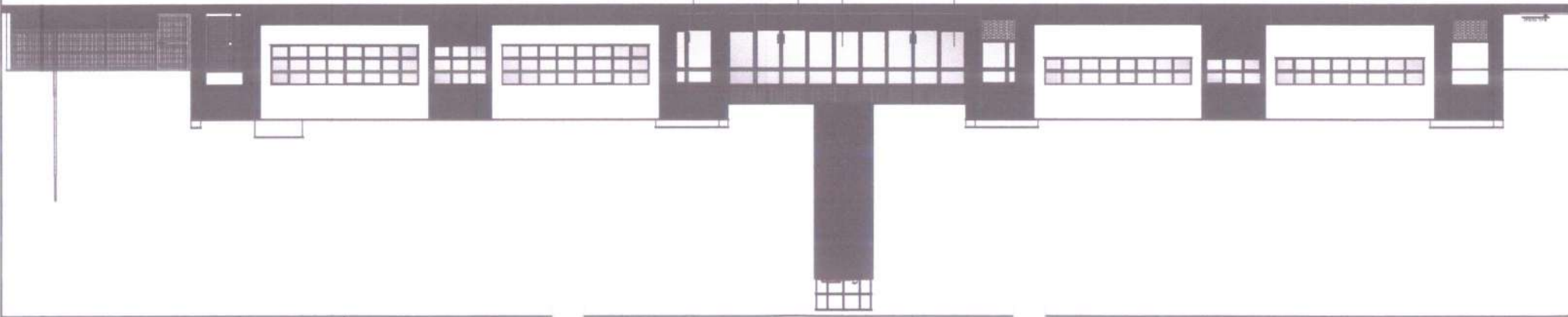

2 DETALHE
ESCALA 1/10

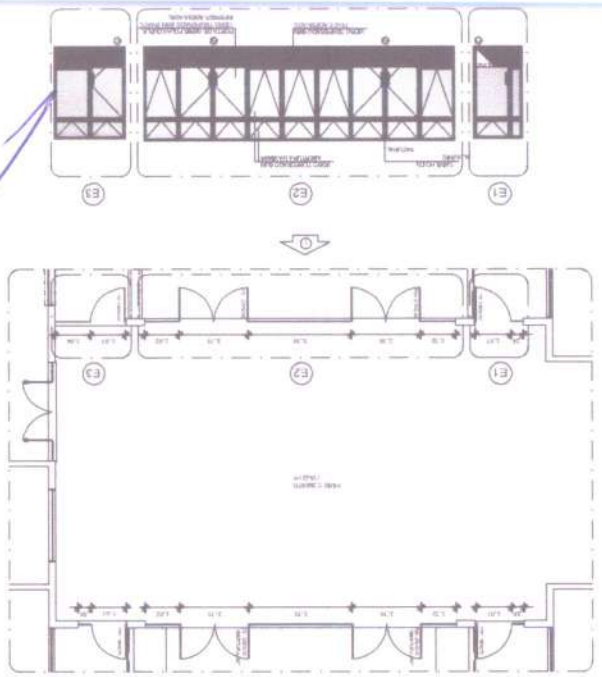

PROJETO EXECUTIVO
PROGRAMA PROINFANCIA - PROJETO TIPO 1
PROJETO DE ARQUITETURA

CONTA Nº 020205-7
 Eng.º CARLOS EDUARDO DE FIGUEIRA
 Prefeitura Municipal de Itaquara

PROJETO PADRÃO - FINE
 Prefeitura Municipal de Itaquara
 Rua Proletária 09 - Bairro Dom Tinoco

FIDE
 Fundação de Iniciação e Desenvolvimento da Criança
 Ministério da Educação

GOVERNO FEDERAL
 BRASIL

LEGENDA

PROJEÇÃO DE PAREDE E ABERTURAS	PROJEÇÃO DE CHUVEIRO	PROJEÇÃO DE PORTA E JANELA
PROJEÇÃO DE PORTA	PROJEÇÃO DE JANELA	PROJEÇÃO DE PORTA E JANELA
PROJEÇÃO DE PORTA	PROJEÇÃO DE PORTA	PROJEÇÃO DE PORTA E JANELA
PROJEÇÃO DE PORTA	PROJEÇÃO DE PORTA	PROJEÇÃO DE PORTA E JANELA

NOTAS:
 1 - VERIFICAR O NÍVEL DO TERRENO E APROPRIAR O NÍVEL DO PAVIMENTO.
 2 - VERIFICAR O NÍVEL DO TERRENO E APROPRIAR O NÍVEL DO PAVIMENTO.
 3 - VERIFICAR O NÍVEL DO TERRENO E APROPRIAR O NÍVEL DO PAVIMENTO.
 4 - VERIFICAR O NÍVEL DO TERRENO E APROPRIAR O NÍVEL DO PAVIMENTO.
 5 - VERIFICAR O NÍVEL DO TERRENO E APROPRIAR O NÍVEL DO PAVIMENTO.

Handwritten notes in blue ink:
 Prefeitura Municipal de Itaquara
 1310
 01/11

PRALDAROS
ESCALA 1:20

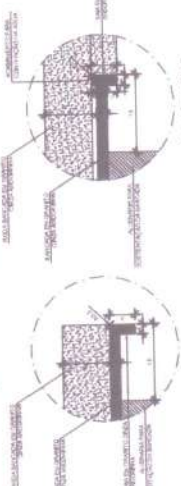
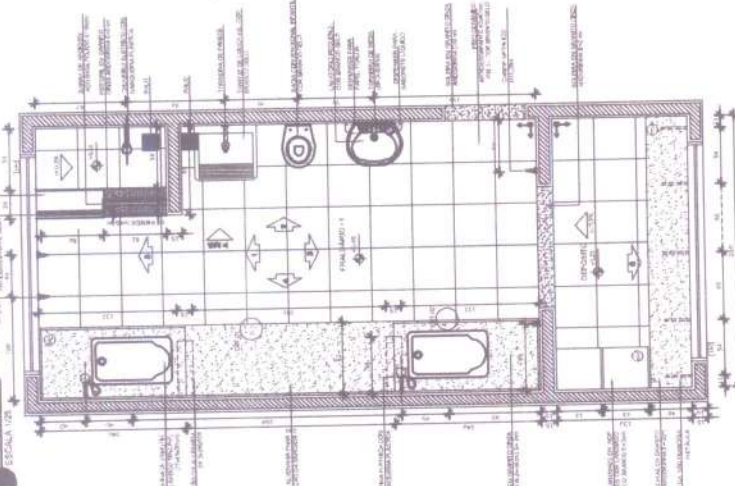

DETALHE 1 - CORTES
Inclusão do praldarinho
ESCALA 1:5

DETALHE 2 - CORTES
Inclusão do praldarinho
ESCALA 1:5

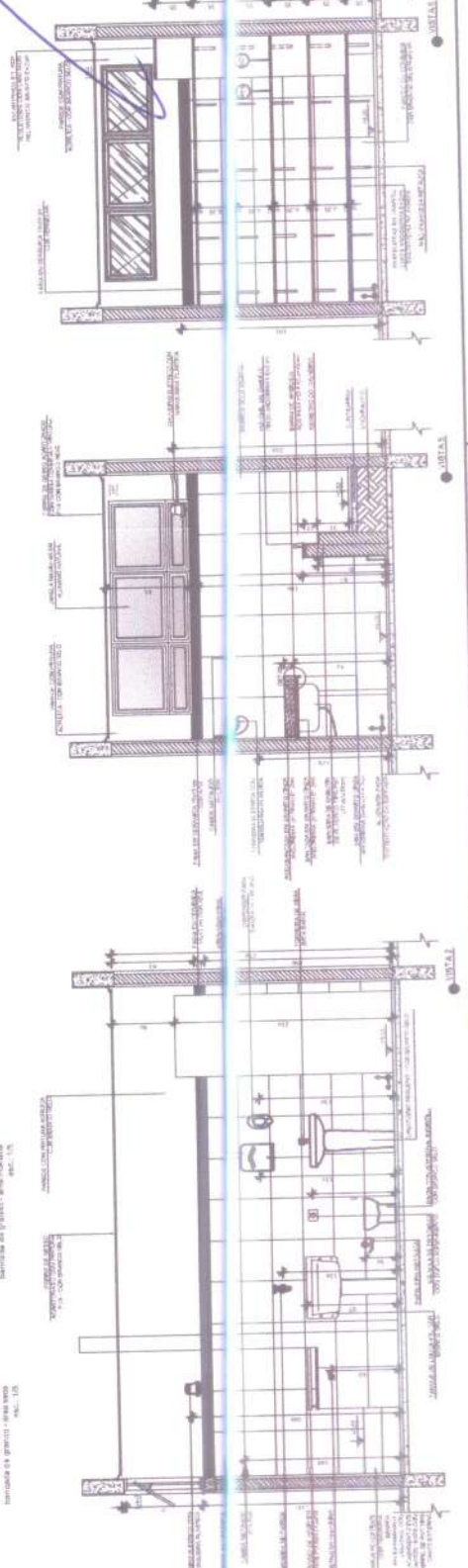
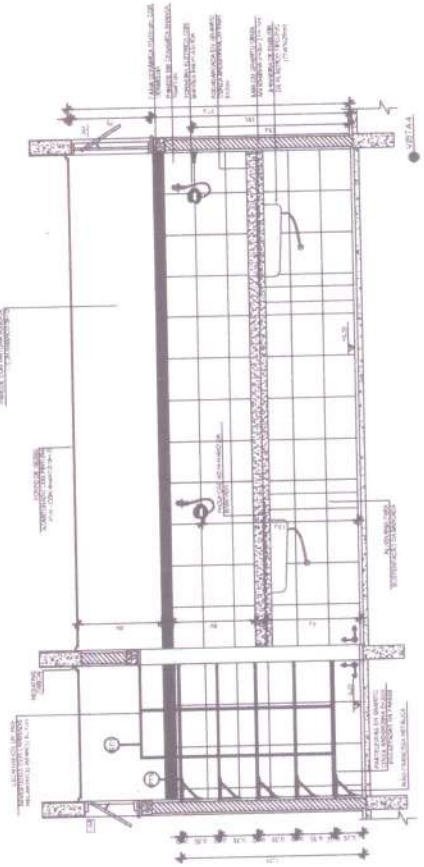
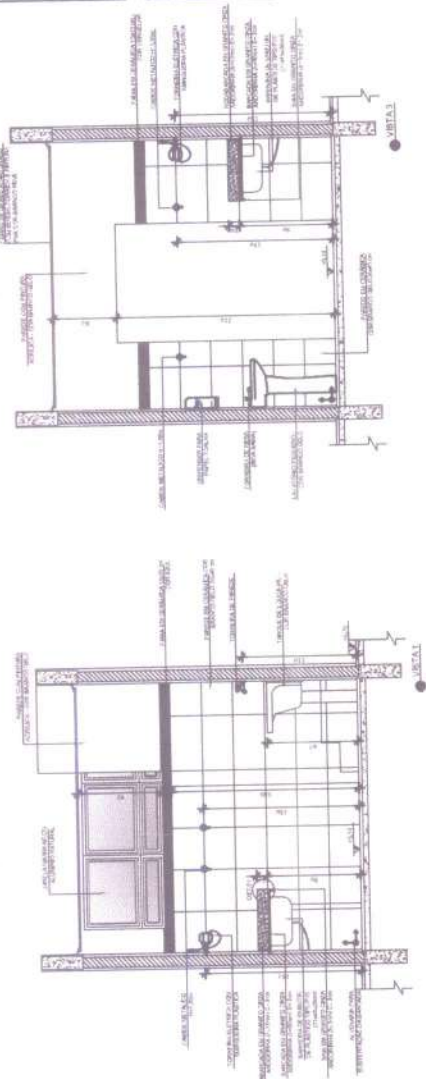

1-174
 - PLANILHAS E PLANOS DE ARQUITETURA;
 - PLANILHAS E PLANOS DE ARQUITETURA PARA O PROJETO DE INTERIORES;
 - PLANILHAS E PLANOS DE ARQUITETURA PARA O PROJETO DE EXTERIORES;
 - PLANILHAS E PLANOS DE ARQUITETURA PARA O PROJETO DE PAVIMENTOS E LAJOTAS;
 - PLANILHAS E PLANOS DE ARQUITETURA PARA O PROJETO DE REVESTIMENTOS;
 - PLANILHAS E PLANOS DE ARQUITETURA PARA O PROJETO DE EQUIPAMENTOS;
 - PLANILHAS E PLANOS DE ARQUITETURA PARA O PROJETO DE MOBILIÁRIO;
 - PLANILHAS E PLANOS DE ARQUITETURA PARA O PROJETO DE ILUMINAÇÃO;
 - PLANILHAS E PLANOS DE ARQUITETURA PARA O PROJETO DE SANEAMENTO;
 - PLANILHAS E PLANOS DE ARQUITETURA PARA O PROJETO DE SEGURANÇA;
 - PLANILHAS E PLANOS DE ARQUITETURA PARA O PROJETO DE SINALIZAÇÃO;
 - PLANILHAS E PLANOS DE ARQUITETURA PARA O PROJETO DE VENTILAÇÃO;
 - PLANILHAS E PLANOS DE ARQUITETURA PARA O PROJETO DE ZONAMENTO;
 - PLANILHAS E PLANOS DE ARQUITETURA PARA O PROJETO DE ZONAMENTO DE USO DO SOLO;
 - PLANILHAS E PLANOS DE ARQUITETURA PARA O PROJETO DE ZONAMENTO DE PROTEÇÃO AMBIENTAL;
 - PLANILHAS E PLANOS DE ARQUITETURA PARA O PROJETO DE ZONAMENTO DE PROTEÇÃO PATRIMÔNIO HISTÓRICO;
 - PLANILHAS E PLANOS DE ARQUITETURA PARA O PROJETO DE ZONAMENTO DE PROTEÇÃO DE RECURSOS HÍDRICOS;
 - PLANILHAS E PLANOS DE ARQUITETURA PARA O PROJETO DE ZONAMENTO DE PROTEÇÃO DE RECURSOS VEGETAIS;
 - PLANILHAS E PLANOS DE ARQUITETURA PARA O PROJETO DE ZONAMENTO DE PROTEÇÃO DE RECURSOS ANIMIAIS;
 - PLANILHAS E PLANOS DE ARQUITETURA PARA O PROJETO DE ZONAMENTO DE PROTEÇÃO DE RECURSOS CULTURAIS;
 - PLANILHAS E PLANOS DE ARQUITETURA PARA O PROJETO DE ZONAMENTO DE PROTEÇÃO DE RECURSOS SOCIAIS;
 - PLANILHAS E PLANOS DE ARQUITETURA PARA O PROJETO DE ZONAMENTO DE PROTEÇÃO DE RECURSOS ECONÔMICOS;
 - PLANILHAS E PLANOS DE ARQUITETURA PARA O PROJETO DE ZONAMENTO DE PROTEÇÃO DE RECURSOS TECNOLÓGICOS;
 - PLANILHAS E PLANOS DE ARQUITETURA PARA O PROJETO DE ZONAMENTO DE PROTEÇÃO DE RECURSOS EDUCACIONAIS;
 - PLANILHAS E PLANOS DE ARQUITETURA PARA O PROJETO DE ZONAMENTO DE PROTEÇÃO DE RECURSOS DE SAÚDE;
 - PLANILHAS E PLANOS DE ARQUITETURA PARA O PROJETO DE ZONAMENTO DE PROTEÇÃO DE RECURSOS DE CULTURA;
 - PLANILHAS E PLANOS DE ARQUITETURA PARA O PROJETO DE ZONAMENTO DE PROTEÇÃO DE RECURSOS DE RECREAÇÃO;
 - PLANILHAS E PLANOS DE ARQUITETURA PARA O PROJETO DE ZONAMENTO DE PROTEÇÃO DE RECURSOS DE TURISMO;
 - PLANILHAS E PLANOS DE ARQUITETURA PARA O PROJETO DE ZONAMENTO DE PROTEÇÃO DE RECURSOS DE EMPREGO;
 - PLANILHAS E PLANOS DE ARQUITETURA PARA O PROJETO DE ZONAMENTO DE PROTEÇÃO DE RECURSOS DE MOBILIDADE;
 - PLANILHAS E PLANOS DE ARQUITETURA PARA O PROJETO DE ZONAMENTO DE PROTEÇÃO DE RECURSOS DE INFRAESTRUTURA;
 - PLANILHAS E PLANOS DE ARQUITETURA PARA O PROJETO DE ZONAMENTO DE PROTEÇÃO DE RECURSOS DE ENERGIA;
 - PLANILHAS E PLANOS DE ARQUITETURA PARA O PROJETO DE ZONAMENTO DE PROTEÇÃO DE RECURSOS DE SUSTENTABILIDADE;
 - PLANILHAS E PLANOS DE ARQUITETURA PARA O PROJETO DE ZONAMENTO DE PROTEÇÃO DE RECURSOS DE INOVAÇÃO;
 - PLANILHAS E PLANOS DE ARQUITETURA PARA O PROJETO DE ZONAMENTO DE PROTEÇÃO DE RECURSOS DE CIDADANIA;
 - PLANILHAS E PLANOS DE ARQUITETURA PARA O PROJETO DE ZONAMENTO DE PROTEÇÃO DE RECURSOS DE QUALIDADE DE VIDA;
 - PLANILHAS E PLANOS DE ARQUITETURA PARA O PROJETO DE ZONAMENTO DE PROTEÇÃO DE RECURSOS DE BEM-ESTAR;
 - PLANILHAS E PLANOS DE ARQUITETURA PARA O PROJETO DE ZONAMENTO DE PROTEÇÃO DE RECURSOS DE EQUIDADE;
 - PLANILHAS E PLANOS DE ARQUITETURA PARA O PROJETO DE ZONAMENTO DE PROTEÇÃO DE RECURSOS DE JUSTIÇA SOCIAL;
 - PLANILHAS E PLANOS DE ARQUITETURA PARA O PROJETO DE ZONAMENTO DE PROTEÇÃO DE RECURSOS DE PARTICIPATIVIDADE;
 - PLANILHAS E PLANOS DE ARQUITETURA PARA O PROJETO DE ZONAMENTO DE PROTEÇÃO DE RECURSOS DE TRANSPARÊNCIA;
 - PLANILHAS E PLANOS DE ARQUITETURA PARA O PROJETO DE ZONAMENTO DE PROTEÇÃO DE RECURSOS DE RESPONSABILIDADE SOCIAL;
 - PLANILHAS E PLANOS DE ARQUITETURA PARA O PROJETO DE ZONAMENTO DE PROTEÇÃO DE RECURSOS DE GOVERNANÇA;
 - PLANILHAS E PLANOS DE ARQUITETURA PARA O PROJETO DE ZONAMENTO DE PROTEÇÃO DE RECURSOS DE ÉTICA;
 - PLANILHAS E PLANOS DE ARQUITETURA PARA O PROJETO DE ZONAMENTO DE PROTEÇÃO DE RECURSOS DE INTEGRIDADE;
 - PLANILHAS E PLANOS DE ARQUITETURA PARA O PROJETO DE ZONAMENTO DE PROTEÇÃO DE RECURSOS DE HONESTIDADE;
 - PLANILHAS E PLANOS DE ARQUITETURA PARA O PROJETO DE ZONAMENTO DE PROTEÇÃO DE RECURSOS DE PROFISSIONALISMO;
 - PLANILHAS E PLANOS DE ARQUITETURA PARA O PROJETO DE ZONAMENTO DE PROTEÇÃO DE RECURSOS DE COMPROMISSO;
 - PLANILHAS E PLANOS DE ARQUITETURA PARA O PROJETO DE ZONAMENTO DE PROTEÇÃO DE RECURSOS DE EMPREENHABILIDADE;
 - PLANILHAS E PLANOS DE ARQUITETURA PARA O PROJETO DE ZONAMENTO DE PROTEÇÃO DE RECURSOS DE INICIATIVA;
 - PLANILHAS E PLANOS DE ARQUITETURA PARA O PROJETO DE ZONAMENTO DE PROTEÇÃO DE RECURSOS DE CRIATIVIDADE;
 - PLANILHAS E PLANOS DE ARQUITETURA PARA O PROJETO DE ZONAMENTO DE PROTEÇÃO DE RECURSOS DE RESILIÊNCIA;
 - PLANILHAS E PLANOS DE ARQUITETURA PARA O PROJETO DE ZONAMENTO DE PROTEÇÃO DE RECURSOS DE ADAPTABILIDADE;
 - PLANILHAS E PLANOS DE ARQUITETURA PARA O PROJETO DE ZONAMENTO DE PROTEÇÃO DE RECURSOS DE INICIATIVA;
 - PLANILHAS E PLANOS DE ARQUITETURA PARA O PROJETO DE ZONAMENTO DE PROTEÇÃO DE RECURSOS DE CRIATIVIDADE;
 - PLANILHAS E PLANOS DE ARQUITETURA PARA O PROJETO DE ZONAMENTO DE PROTEÇÃO DE RECURSOS DE RESILIÊNCIA;
 - PLANILHAS E PLANOS DE ARQUITETURA PARA O PROJETO DE ZONAMENTO DE PROTEÇÃO DE RECURSOS DE ADAPTABILIDADE;

LEGENDA

	INDICAÇÃO DA PAREDE
	INDICAÇÃO DA JANELA
	INDICAÇÃO DA PORTA
	INDICAÇÃO DE MOBILIÁRIO
	INDICAÇÃO DE EQUIPAMENTOS
	INDICAÇÃO DE REDE HIDRÁULICA
	INDICAÇÃO DE REDE ELÉTRICA

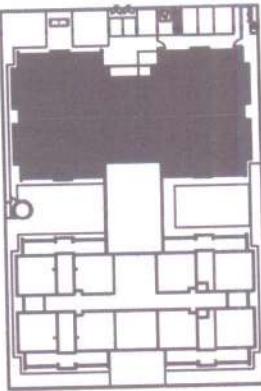

CROQUI DE REFERÊNCIA

FUNDAÇÃO NACIONAL DE DESENVOLVIMENTO URBANO
FNDE DE BRASIL

PROJETO PADRÃO - FNDE

PROFESSORAS E PROFESSORES MUNICIPAIS DE TANGIÁ

ENDEREÇO: RUA PROLETÁRIA 19 - BAIRRO COPI 1 - NÍTEC

MUNICÍPIO - UR - TANGIÁ/CE

PROFESSORAS

PROFESSORES

PROFESSORES

PROFESSORES

PROFESSORES

PROFESSORES

PROFESSORES

PROFESSORES

PROFESSORES

PROFESSORES

PROFESSORES

PROFESSORES

PROFESSORES

PROFESSORES

PROFESSORES

PROFESSORES

PROFESSORES

PROFESSORES

PROFESSORES

PROFESSORES

PROFESSORES

PROFESSORES

PROFESSORES

PROFESSORES

PROFESSORES

PROFESSORES

PROFESSORES

PROFESSORES

PROFESSORES

PROFESSORES

PROFESSORES

PROFESSORES

PROFESSORES

PROFESSORES

PROFESSORES

PROFESSORES

PROJETO EXECUTIVO

PROGRAMA PROFICIÊNCIA - PROJETO TIPO 1

PROJETO DE ARQUITETURA

APLICADO DO BLOCO 4

FALCÃO

ARQ

19/05

PROFESSORAS

PROFESSORES

PROFESSORES

PROFESSORES

PROFESSORES

PROFESSORES

PROFESSORES

PROFESSORES

PROFESSORES

PROFESSORES

PROFESSORES

PROFESSORES

PROFESSORES

PROFESSORES

PROFESSORES

PROFESSORES

PROFESSORES

PROFESSORES

PROFESSORES

CRECHES 1 E 2
ESCALA 1/25

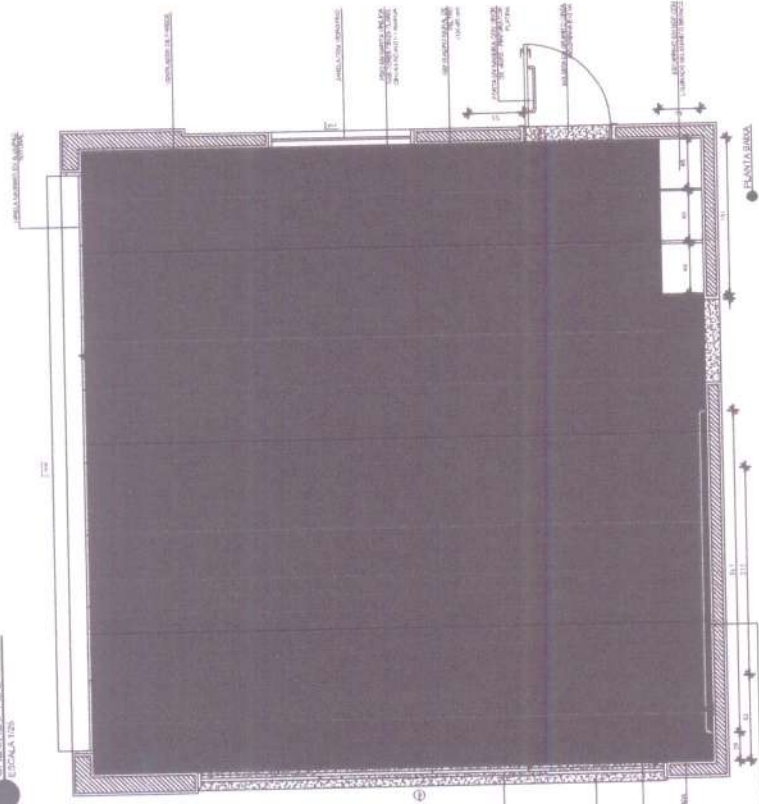

AMARELAMENTO
ESCALA 1/25

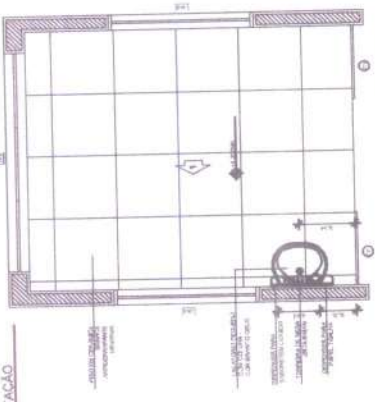

PLANTA BARRA

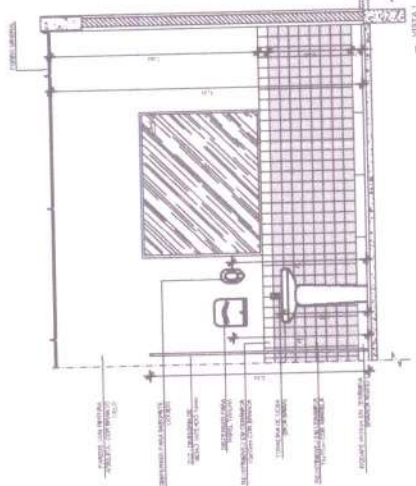

SEÇÃO

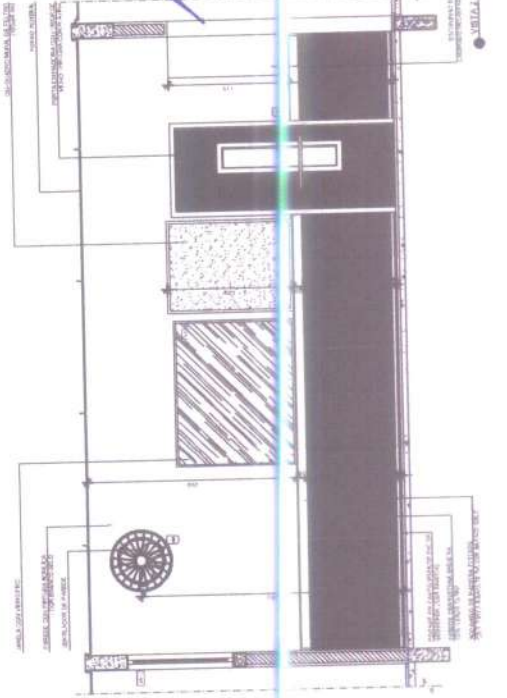

SEÇÃO

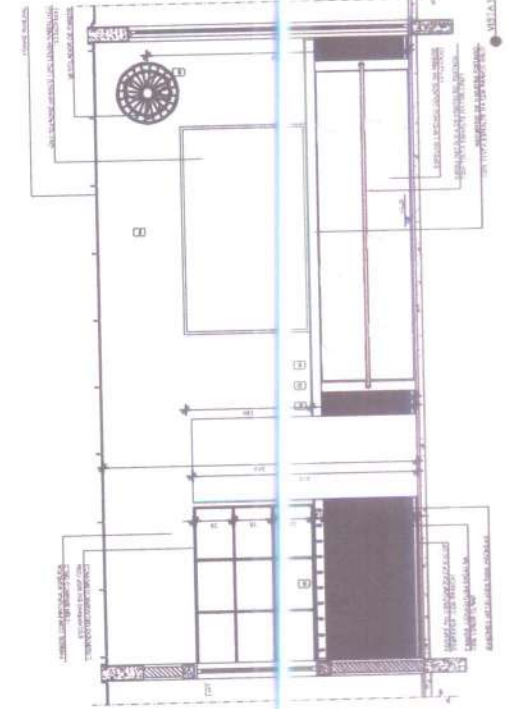

SEÇÃO

NOTAS
1. OBRAS DE REFORMA EM REDE DE ABASTECIMENTO DE ÁGUA E REDE DE DRENAGEM DE ESGOTO SANITÁRIO. O PROJETO DEBEM SER ELABORADO EM CONJUNTO COM O PROJETO DE ABASTECIMENTO DE ÁGUA E REDE DE DRENAGEM DE ESGOTO SANITÁRIO. O PROJETO DEBEM SER ELABORADO EM CONJUNTO COM O PROJETO DE ABASTECIMENTO DE ÁGUA E REDE DE DRENAGEM DE ESGOTO SANITÁRIO. O PROJETO DEBEM SER ELABORADO EM CONJUNTO COM O PROJETO DE ABASTECIMENTO DE ÁGUA E REDE DE DRENAGEM DE ESGOTO SANITÁRIO.

LEGENDA	
	LOCALIZAÇÃO DA REDE DE ABASTECIMENTO DE ÁGUA
	LOCALIZAÇÃO DA REDE DE DRENAGEM DE ESGOTO SANITÁRIO
	LOCALIZAÇÃO DA REDE DE ENERGIA ELÉTRICA
	LOCALIZAÇÃO DA REDE DE GÁS

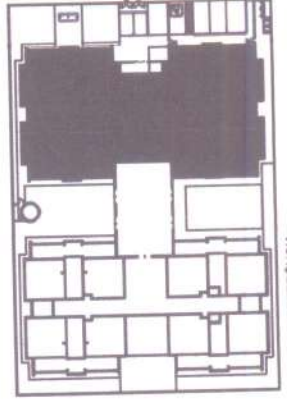

CROQUI DE REFERÊNCIA

FNDE
FUNDO NACIONAL DE DESENVOLVIMENTO DA EDUCAÇÃO
BRASIL

PROJETO PADRÃO - FNDE

PROPOSTA DE PROJETOS DE REFORMA DE ESCOLAS

ESCALA 1/50

MUNICÍPIO - TIUBUÁ

PROPOSTA DE PROJETO

PROPOSTA DE PROJETO

PROPOSTA DE PROJETO

PROPOSTA DE PROJETO

PROPOSTA DE PROJETO

PROPOSTA DE PROJETO

PROPOSTA DE PROJETO

PROPOSTA DE PROJETO

PROPOSTA DE PROJETO

PROPOSTA DE PROJETO

PROPOSTA DE PROJETO

PROPOSTA DE PROJETO

PROPOSTA DE PROJETO

PROPOSTA DE PROJETO

PROPOSTA DE PROJETO

PROPOSTA DE PROJETO

PROPOSTA DE PROJETO

PROPOSTA DE PROJETO

PROPOSTA DE PROJETO

PROPOSTA DE PROJETO

PROPOSTA DE PROJETO

PROPOSTA DE PROJETO

PROPOSTA DE PROJETO

PROPOSTA DE PROJETO

PROPOSTA DE PROJETO

PROPOSTA DE PROJETO

PROPOSTA DE PROJETO

PROPOSTA DE PROJETO

PROPOSTA DE PROJETO

PROPOSTA DE PROJETO

PROPOSTA DE PROJETO

PROPOSTA DE PROJETO

PROPOSTA DE PROJETO

PROPOSTA DE PROJETO

PROPOSTA DE PROJETO

PROPOSTA DE PROJETO

PROJETO EXECUTIVO

PROGRAMA PROINFANCIA - PROJETO TIPO 1
PROJETO DE ARQUITETURA

CONDIÇÃO: CRIANÇA DE 03 ANOS
CATEGORIA: CRECHE 1-1, CRECHE 1-2 E AMBULATÓRIO

APLICADO DO BICO A
ARQ

1335
Nº

Pedimento Municipal
Prefeitura Municipal de Tiubua

2035

SALA MULTIFUNSO
ESCALA 1:25

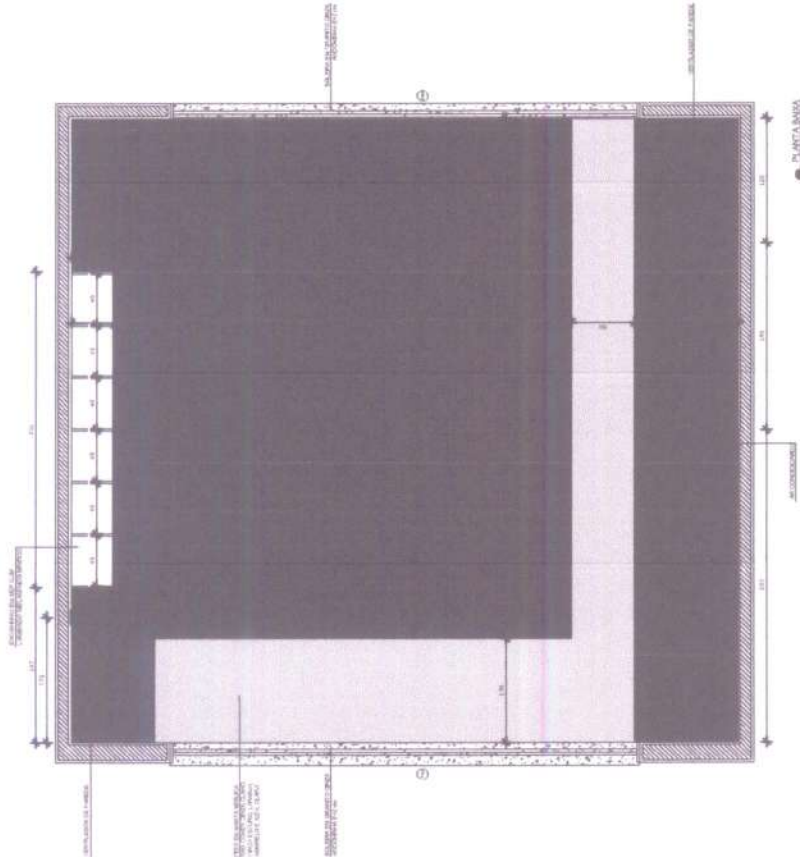

NOTA: O PROJETO DE ARQUITETURA E O PROJETO DE INSTALAÇÃO DE ARQUITETURA SÃO DE RESPONSABILIDADE DO ARQUITETO. O PROJETO DE INSTALAÇÃO DE ARQUITETURA É DE RESPONSABILIDADE DO ENGENHEIRO. O PROJETO DE INSTALAÇÃO DE ARQUITETURA É DE RESPONSABILIDADE DO ENGENHEIRO. O PROJETO DE INSTALAÇÃO DE ARQUITETURA É DE RESPONSABILIDADE DO ENGENHEIRO.

PROJETO DE INSTALAÇÃO DE ARQUITETURA E O PROJETO DE INSTALAÇÃO DE ARQUITETURA SÃO DE RESPONSABILIDADE DO ARQUITETO. O PROJETO DE INSTALAÇÃO DE ARQUITETURA É DE RESPONSABILIDADE DO ENGENHEIRO. O PROJETO DE INSTALAÇÃO DE ARQUITETURA É DE RESPONSABILIDADE DO ENGENHEIRO. O PROJETO DE INSTALAÇÃO DE ARQUITETURA É DE RESPONSABILIDADE DO ENGENHEIRO.

LEGENDA	
	RECICLAGEM DE ÁGUA
	RECICLAGEM DE ENERGIA
	RECICLAGEM DE MATERIAIS
	RECICLAGEM DE ÁGUA
	RECICLAGEM DE ENERGIA
	RECICLAGEM DE MATERIAIS

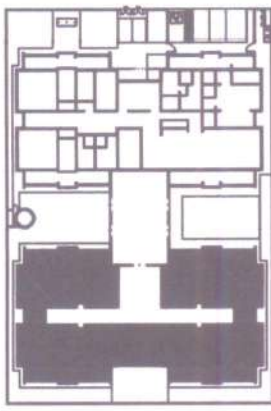

CROQUI DE REFERÊNCIA

FNDE Fundação Nacional de Desenvolvimento
Pública Municipal - Município de
Tianá - PE - 55.000-000

PROJETO PADRÃO - FNDE
PREFEITURA MUNICIPAL DE TIANÁ
BARRIO - UPI - URSULA

PROJETO DE INSTALAÇÃO DE ARQUITETURA
ENGENHEIRO
CREA CE - 000.000.000-7
Prefeitura Municipal de Tianá

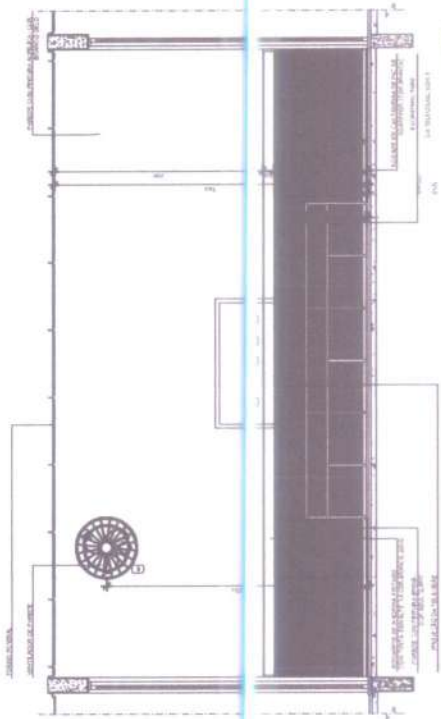
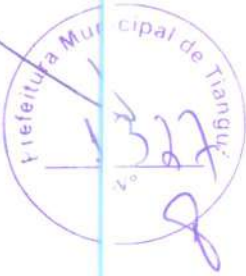

PROJETO EXECUTIVO	
PROGRAMA PRONFONCIA - PROJETO TIPO I	
PROJETO DE ARQUITETURA	
ARQ	ARQ
38/35	38/35

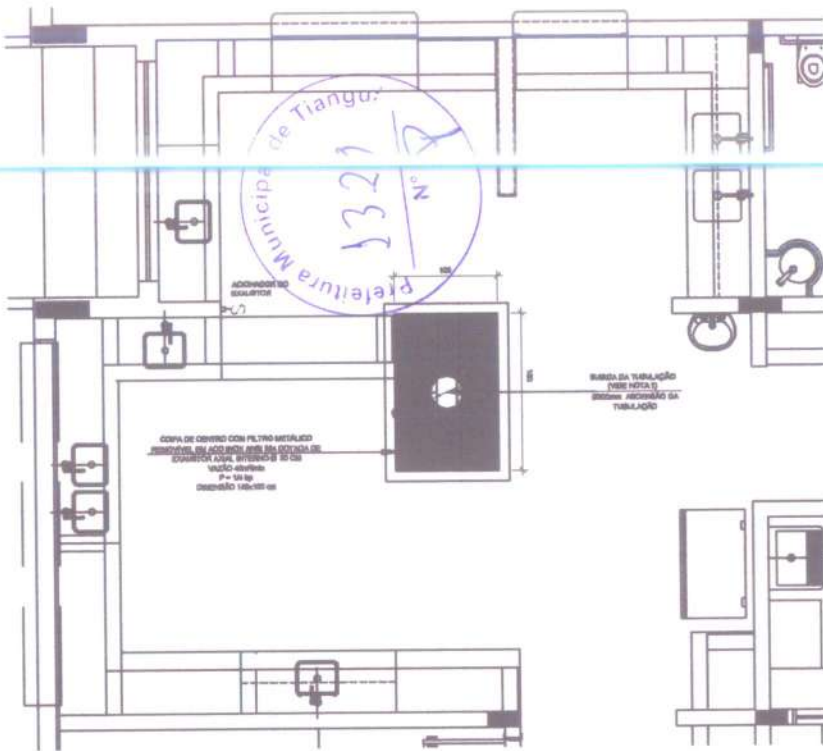

1 SISTEMA DE EXAUSTÃO - COZINHA
TÉCNICA 101

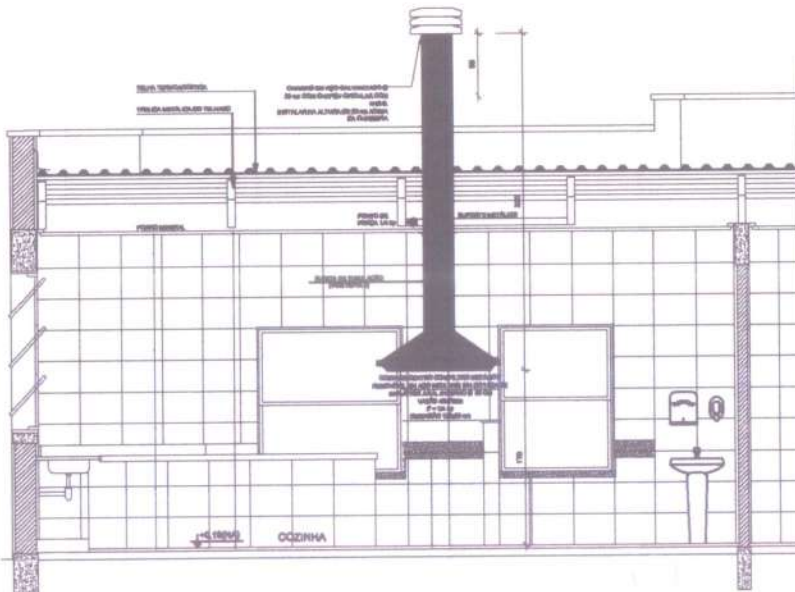

2 DETALHE - TUBULAÇÃO VERTICAL E EQUIPAMENTO
TÉCNICA 102

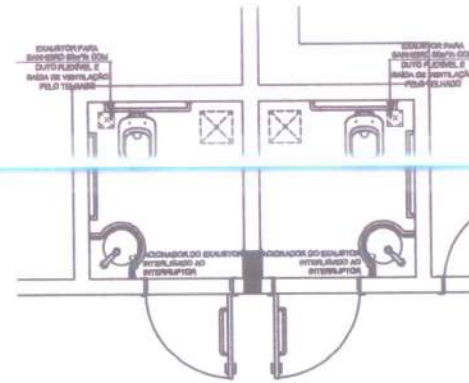

3 SISTEMA DE EXAUSTÃO - PNE FEMININO E MASCULINO
TÉCNICA 103

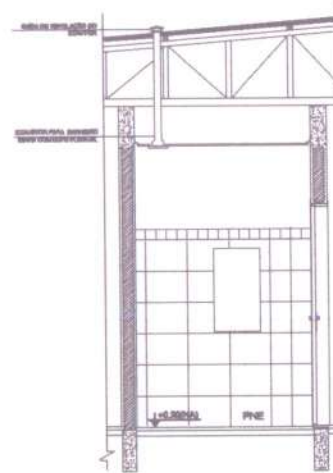

4 DETALHE - TUBULAÇÃO VERTICAL E EQUIPAMENTO
TÉCNICA 104

NOTAS TÉCNICAS

1. PONTO DE SUBIDA DA TUBULAÇÃO:
- NESTE PONTO, A TUBULAÇÃO SOBRE DA COIFA DIRETAMENTE ATRAVESANDO O FORRO DE GESSO;
2. EXAUSTORES:
- COMANDO DE ACIONAMENTO DE EXAUSTORES POR INTERRUPTOR SIMPLES CONFORME PROJETO, NO CASO DOS BANHEIROS PNE O ACIONAMENTO É INTERLIGADO AO CIRCUITO DE ILUMINAÇÃO (PARA DETALHES, VIDE PLANILHA DE INSTALAÇÕES ELÉTRICAS);
3. SAÍDA AO AMBIENTE EXTERNO:
- NA SAÍDA PARA O AMBIENTE EXTERNO, A TUBULAÇÃO DEVE ESTAR VOLTADA EXCLUSIVAMENTE PARA A ABERTURA, SEM RESTRIÇÕES OU OBSTÁCULOS À SAÍDA DO AR;
4. FIXAÇÃO DAS ABRIGADEIRAS NOS APOIOS:
- PARA GARANTIR O BOM GATE DA REDE DE DUTOS, AS ABRIGADEIRAS PERFURADAS DEVERÃO SER FIXADAS NOS APOIOS (TANTO VERTICAL, COMO HORIZONTAL) POR MEIO DE PÊRA DE PNEUMÁTICO 'DUSIP' CABEÇA DE PANELA BITOLA 8 em 8;
5. FIXAÇÃO DOS APOIOS:
- A FIXAÇÃO DOS APOIOS NA TRELIÇA METÁLICA DEVERÁ SER FEITA POR MEIO DE 'ORSELHAP' DE AÇO CHATO ESPESURA 3 mm OU EQUIVALENTE, DE PREFERÊNCIA SENDO AS MESMAS COMPROVADAS DE CORTES DE 54 mm DE LARGURA EM PERFIL CANTONEIRA.
- A FIXAÇÃO DA 'ORSELHAP' TRELIÇA METÁLICA, HAVERÁ A UTILIZAÇÃO DE PARAFUSO PHILIPS ALTO ATARNAVANTE CABEÇA DE PANELA, BITOLA 8 em 8.

LEGENDA

- EXAUSTOR ANAL
- COIFA DE EXAUSTÃO PARA FOGÃO DE 08 BOCAS
- TUBULAÇÃO DE PASSAGEM DO AR DE EXAUSTÃO
- APOIO E ABRIGADEIRA DE DUTO PARA TUBULAÇÃO VERTICAL DE EXAUSTÃO
- PONTO DE FORÇA PARA O EXAUSTOR
- INTERRUPTOR SIMPLES

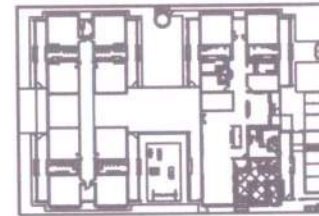

CROQUI DE REFERÊNCIA

FNE Fundação Nacional de Desenvolvimento da Educação Ministério da Educação GOVERNO FEDERAL BRASIL PATRÔNIA EDUCADORA

PROJETO PADRÃO - FNE

PROPRIETÁRIO: PREFEITURA MUNICIPAL DE TIANGUÁ
ENCOMENDADO: REUA PROJETADA OF - BARRIO DOM TIBERTO
MUNICÍPIO: TIANGUÁ-CE

PROPRIETÁRIO: *[Assinatura]*
RESP. TÉCNICO: *[Assinatura]*
EMPRESA: **Antonio Ribeiro & Cia. Ltda.**
CREA CE - N.º 000.000.000-7
Prefeitura Municipal de Tianguá

PROJETO EXECUTIVO

PROGRAMA PROINFÂNCIA - PROJETO TIPO 1
SISTEMA DE EXAUSTÃO

COORDENADOR COE/ET - Coordenação Diretor de Infraestrutura Estrutural	PLANTA BAIXA E CORTE RETOR DE SERVIÇOS COZINHA e BANHEIROS PNE ADULTO	ELABORADO RUBEN 11/05/2011	REVISADO RICARDO 10/05/2011	PROJETA RICARDO 10/05/2011
--	---	----------------------------------	-----------------------------------	----------------------------------

Quadro de Cargas (A.1)

Item	Descrição	Quantidade	Valor Unitário	Valor Total
1
2

Quadro de Cargas (A.2)

Item	Descrição	Quantidade	Valor Unitário	Valor Total
3
4

Quadro de Cargas (A.3)

Item	Descrição	Quantidade	Valor Unitário	Valor Total
5
6

Quadro de Cargas (A.4)

Item	Descrição	Quantidade	Valor Unitário	Valor Total
7
8
9
10

Quadro de Cargas (A.5)

Item	Descrição	Quantidade	Valor Unitário	Valor Total
11
12

Quadro de Cargas (A.6)

Item	Descrição	Quantidade	Valor Unitário	Valor Total
13
14

Quadro de Cargas (B.1)

Item	Descrição	Quantidade	Valor Unitário	Valor Total
15
16

Quadro de Cargas (B.2)

Item	Descrição	Quantidade	Valor Unitário	Valor Total
17
18

Quadro de Cargas (B.3)

Item	Descrição	Quantidade	Valor Unitário	Valor Total
19
20

Quadro de Cargas (B.4)

Item	Descrição	Quantidade	Valor Unitário	Valor Total
21
22

Quadro de Cargas (B.5)

Item	Descrição	Quantidade	Valor Unitário	Valor Total
23
24

Quadro de Cargas (B.6)

Item	Descrição	Quantidade	Valor Unitário	Valor Total
25
26

Quadro de Cargas (B.7)

Item	Descrição	Quantidade	Valor Unitário	Valor Total
27
28

Quadro de Cargas (B.8)

Item	Descrição	Quantidade	Valor Unitário	Valor Total
29
30

Quadro de Cargas (B.9)

Item	Descrição	Quantidade	Valor Unitário	Valor Total
31
32

Legenda

Ícone	Descrição
...	...
...	...

FIDE Fundação de Incentivo à Educação
PROJETO PIAIÃO - FINE
 FINE - FUNDAÇÃO DE INCENTIVO À EDUCAÇÃO
 Rua Padre Manoel do Carmo, 100 - Vila Rica - RJ

PROJETO PIAIÃO - FINE
 Eng.º ...
 Prefeitura Municipal de Itaiguaçu

1334
 Prefeitura Municipal de Itaiguaçu

PROJETO PIAIÃO - FINE
PROGRAMA PROFIÊNCIA - PROJETO PIAIÃO
PROJETO DE INSTALAÇÃO
 Rua Padre Manoel do Carmo, 100 - Vila Rica - RJ

ELE
 Rua Padre Manoel do Carmo, 100 - Vila Rica - RJ

