		RELATÓRIO ANALÍTICO - COMPOSIÇÕES DE CUSTOS			
		OBRA:	CONSTRUÇÃO DA PRAÇA DOS TUCUNS	DATA :	02/05/2024
DESCRİÇÃO:	CONSTRUÇÃO DA PRAÇA DA LOCALIDADE DE TUCUNS	FONTE	VERSÃO	HORA	BDI : 28,84%
LOCAL:	DISTRITO DE PINDOGUABA NO MUNICÍPIO DE TIANGUÁ -CE.	SEINFRA	028.1 COM DESONERAÇÃO	84,44%	2,48%
		SINAPI	2024/03 COM DESONERAÇÃO	85,06%	47,67%
		PRÓPRIA	PRÓPRIA	0,00%	0,00%

I0042	AJUDANTE DE ELETRICISTA	SEINFRA	H	0,30000000	R\$ 19,1000	R\$ 5,7300
I2312	ELETRICISTA	SEINFRA	H	0,30000000	R\$ 24,1500	R\$ 7,2450
					TOTAL Mão de Obra:	R\$ 12,9750
					VALOR:	R\$ 24,06

### 3.2.9. 101879 QUADRO DE DISTRIBUIÇÃO DE ENERGIA EM CHAPA DE AÇO GALVANIZADO, DE EMBUTIR, COM BARRAMENTO TRIFÁSICO, PARA 24 DISJUNTORES DIN 100A - FORNECIMENTO E INSTALAÇÃO. AF\_10/2020 (UN)

Material		FONTE	UNID	COEFICIENTE	PREÇO UNITÁRIO	TOTAL
00012039	QUADRO DE DISTRIBUICAO COM BARRAMENTO TRIFASICO, DE EMBUTIR, EM CHAPA DE AÇO GALVANIZADO, PARA 24 DISJUNTORES DIN, 100 A	SINAPI	UN	1,00000000	R\$ 444,97	R\$ 444,97
					TOTAL Material:	R\$ 444,97

Mão de Obra com Encargos Complementares		FONTE	UNID	COEFICIENTE	PREÇO UNITÁRIO	TOTAL
88247	AUXILIAR DE ELETRICISTA COM ENCARGOS COMPLEMENTARES	SINAPI	H	0,53460000	R\$ 21,33	R\$ 11,40
88264	ELETRICISTA COM ENCARGOS COMPLEMENTARES	SINAPI	H	0,53460000	R\$ 25,42	R\$ 13,58
					TOTAL Mão de Obra com Encargos Complementares:	R\$ 24,98

Serviço		FONTE	UNID	COEFICIENTE	PREÇO UNITÁRIO	TOTAL
87367	ARGAMASSA TRAÇO 1:1:6 (EM VOLUME DE CIMENTO, CAL E AREIA MÉDIA ÚMIDA) PARA EMBOÇO/MASSA ÚNICA/ASSENTAMENTO DE ALVENARIA DE VEDAÇÃO, PREPARO MANUAL. AF_08/2019	SINAPI	M3	0,01440000	R\$ 699,93	R\$ 10,07
					TOTAL Serviço:	R\$ 10,07
					VALOR:	R\$ 480,02

### 3.3. C0361 BANCO EM ALVENARIA, TAMPO EM CONCRETO, C/ENCOSTO H=80cm (PINTADO) (M)

Material		FONTE	UNID	COEFICIENTE	PREÇO UNITÁRIO	TOTAL
I0108	AREIA GROSSA	SEINFRA	M3	0,07900000	R\$ 119,5800	R\$ 9,4468
I0280	BRITA	SEINFRA	M3	0,03200000	R\$ 100,5000	R\$ 3,2160
I0441	CAL HIDRATADA	SEINFRA	KG	9,86500000	R\$ 0,9600	R\$ 9,4704
I0805	CIMENTO PORTLAND	SEINFRA	KG	18,52100000	R\$ 0,7100	R\$ 13,1499
I2081	TIJOLO CERÂMICO FURADO 9X19X19CM	SEINFRA	UN	45,00000000	R\$ 0,5300	R\$ 23,8500
I2098	TINTA MINERAL IMPERMEÁVEL EM PÓ	SEINFRA	KG	0,96000000	R\$ 2,6800	R\$ 2,5728
					TOTAL Material:	R\$ 61,7059

Mão de Obra		FONTE	UNID	COEFICIENTE	PREÇO UNITÁRIO	TOTAL
I0045	AJUDANTE DE PINTOR	SEINFRA	H	1,00000000	R\$ 19,1000	R\$ 19,1000
I2391	PEDREIRO	SEINFRA	H	2,07000000	R\$ 24,1600	R\$ 50,0112
I2543	SERVENTE	SEINFRA	H	3,14200000	R\$ 18,4600	R\$ 58,0013
					TOTAL Mão de Obra:	R\$ 127,1125
					VALOR:	R\$ 188,82

### 4.1.1. C0056 ALVENARIA DE EMBASAMENTO DE TIJOLO FURADO, C/ ARGAMASSA MISTA C/ CAL HIDRATADA (1:2:8) (M3)

Material		FONTE	UNID	COEFICIENTE	PREÇO UNITÁRIO	TOTAL
I0108	AREIA GROSSA	SEINFRA	M3	0,21000000	R\$ 119,5800	R\$ 25,1118
I0441	CAL HIDRATADA	SEINFRA	KG	30,95000000	R\$ 0,9600	R\$ 29,7120
I0805	CIMENTO PORTLAND	SEINFRA	KG	30,95000000	R\$ 0,7100	R\$ 22,0745
I2081	TIJOLO CERÂMICO FURADO 9X19X19CM	SEINFRA	UN	235,00000000	R\$ 0,5300	R\$ 124,6500

Antônio Alberto Adriano  
 Engenheiro Civil  
 CREA CE 10953-D  
 Prefeitura Municipal de Tianguá  
 Página: 8





## RELATÓRIO ANALÍTICO - COMPOSIÇÕES DE CUSTOS

OBRA:	CONSTRUÇÃO DA PRAÇA DOS TUCUNS	DATA :	02/05/2024	BDI :	28,94%
DESCRIÇÃO:	CONSTRUÇÃO DA PRAÇA DA LOCALIDADE DE TUCUNS	FONTE	VERSÃO	HORA	MES
LOCAL:	DISTRITO DE PINDOQUABA NO MUNICÍPIO DE TIANGUÁ -CE.	SEINFRA	028.1 COM DESONERAÇÃO	84,44%	17,48%
		SINAPI	2024/03 COM DESONERAÇÃO	85,06%	47,67%
		PRÓPRIA	PRÓPRIA	0,00%	0,00%



TOTAL Material:	R\$ 201.248,83
-----------------	----------------

Mão de Obra		FONTE	UNID	COEFICIENTE	PREÇO UNITÁRIO	TOTAL
I2391	PEDREIRO	SEINFRA	H	8,50000000	R\$ 24,1600	R\$ 205,3600
I2543	SERVENTE	SEINFRA	H	9,20000000	R\$ 18,4600	R\$ 169,8320
TOTAL Mão de Obra:						R\$ 375,1920
VALOR:						R\$ 576,54

### 4.1.2. C1607 LASTRO DE CONCRETO IMPERMEABILIZADO E=6CM (M2)

Material		FONTE	UNID	COEFICIENTE	PREÇO UNITÁRIO	TOTAL
I0109	AREIA MEDIA	SEINFRA	M3	0,04060000	R\$ 83,5800	R\$ 3,3933
I0280	BRITA	SEINFRA	M3	0,05270000	R\$ 100,5000	R\$ 5,2964
I0805	CIMENTO PORTLAND	SEINFRA	KG	13,00000000	R\$ 0,7100	R\$ 9,2300
I1249	IMPERMEABILIZANTE	SEINFRA	KG	1,20000000	R\$ 7,0000	R\$ 8,4000
TOTAL Material:						R\$ 26,3197

Mão de Obra		FONTE	UNID	COEFICIENTE	PREÇO UNITÁRIO	TOTAL
I2391	PEDREIRO	SEINFRA	H	0,40000000	R\$ 24,1600	R\$ 9,6640
I2543	SERVENTE	SEINFRA	H	1,16000000	R\$ 18,4600	R\$ 21,4136
TOTAL Mão de Obra:						R\$ 31,0776
VALOR:						R\$ 57,40

### 4.1.3. C0073 ALVENARIA DE TIJOLO CERÂMICO FURADO (9x19x19)cm C/ARGAMASSA MISTA DE CAL HIDRATADA ESP.=10cm (1:2:8) (M2)

Material		FONTE	UNID	COEFICIENTE	PREÇO UNITÁRIO	TOTAL
I0109	AREIA MEDIA	SEINFRA	M3	0,01500000	R\$ 83,5800	R\$ 1,2537
I0441	CAL HIDRATADA	SEINFRA	KG	2,18000000	R\$ 0,9600	R\$ 2,0928
I0805	CIMENTO PORTLAND	SEINFRA	KG	2,18000000	R\$ 0,7100	R\$ 1,5478
I2081	TIJOLO CERÂMICO FURADO 9X19X19CM	SEINFRA	UN	25,00000000	R\$ 0,5300	R\$ 13,2500
TOTAL Material:						R\$ 18,1443

Mão de Obra		FONTE	UNID	COEFICIENTE	PREÇO UNITÁRIO	TOTAL
I2391	PEDREIRO	SEINFRA	H	1,00000000	R\$ 24,1600	R\$ 24,1600
I2543	SERVENTE	SEINFRA	H	1,12000000	R\$ 18,4600	R\$ 20,6752
TOTAL Mão de Obra:						R\$ 44,8352
VALOR:						R\$ 62,98

### 4.1.4. I8267 LAJE PRÉ-FABRICADA COMUM DE 8 cm P/ FÔRRO - VÃO ACIMA DE 4,01 m (M2)

Material		FONTE	UNID	COEFICIENTE	PREÇO UNITÁRIO	TOTAL
I8267	LAJE PRÉ-FABRICADA COMUM DE 8 cm P/ FÔRRO - VÃO ACIMA DE 4,01 m	SEINFRA	M2	1,00000000	R\$ 55,5800	R\$ 55,5800
TOTAL Material:						R\$ 55,5800
VALOR:						R\$ 55,58

### 4.1.5. C0776 CHAPISCO C/ ARGAMASSA DE CIMENTO E AREIA S/PENEIRAR TRAÇO 1:3 ESP.= 5mm P/ PAREDE (M2)

Material	FONTE	UNID	COEFICIENTE	PREÇO UNITÁRIO	TOTAL
----------	-------	------	-------------	----------------	-------

Antonio Alagui Azevedo  
Engenheiro Civil  
CRA-CE 10.953-D  
Prefeitura Municipal de Tianguá



		RELATÓRIO ANALÍTICO - COMPOSIÇÕES DE CUSTOS				
		OBRA:	CONSTRUÇÃO DA PRAÇA DOS TUCUNS	DATA :	02/05/2024	BDI :
DESCRIÇÃO:	CONSTRUÇÃO DA PRAÇA DA LOCALIDADE DE TUCUNS	FONTE	VERSÃO	HORA	MESES	
LOCAL:	DISTRITO DE PINDOGUABA NO MUNICÍPIO DE TIANGUÁ -CE.	SEINFRA	028.1 COM DESONERAÇÃO	84,44%	47,4%	
		SINAPI	2024/03 COM DESONERAÇÃO	85,06%	47,7%	
		PRÓPRIA	PRÓPRIA	0,00%	0,00%	

I0109	AREIA MEDIA	SEINFRA	M3	0,00610000	R\$ 83,5800	R\$ 0,8098
I0805	CIMENTO PORTLAND	SEINFRA	KG	2,43000000	R\$ 0,7100	R\$ 1,7283
					TOTAL Material:	R\$ 2,2351

Mão de Obra		FONTE	UNID	COEFICIENTE	PREÇO UNITÁRIO	TOTAL
I2391	PEDREIRO	SEINFRA	H	0,10000000	R\$ 24,1600	R\$ 2,4160
I2543	SERVENTE	SEINFRA	H	0,15000000	R\$ 18,4600	R\$ 2,7690
					TOTAL Mão de Obra:	R\$ 5,1850
					VALOR:	R\$ 7,42

#### 4.1.6. C3409 REBOCO C/ ARGAMASSA DE CIMENTO E AREIA S/ PENEIRAR, TRAÇO 1:4 (M2)

Mão de Obra		FONTE	UNID	COEFICIENTE	PREÇO UNITÁRIO	TOTAL
I2391	PEDREIRO	SEINFRA	H	0,60000000	R\$ 24,1600	R\$ 14,4960
I2543	SERVENTE	SEINFRA	H	0,60000000	R\$ 18,4600	R\$ 11,0760
					TOTAL Mão de Obra:	R\$ 25,5720

Serviço		FONTE	UNID	COEFICIENTE	PREÇO UNITÁRIO	TOTAL
C0171	ARGAMASSA DE CIMENTO E AREIA S/PEN. TRAÇO 1:4	SEINFRA	M3	0,02500000	R\$ 545,3800	R\$ 13,6345
					TOTAL Serviço:	R\$ 13,6345
					VALOR:	R\$ 39,21

#### 4.1.7. 95626 APLICAÇÃO MANUAL DE TINTA LÁTEX ACRÍLICA EM PAREDE EXTERNAS DE CASAS, DUAS DEMÃOS. AF\_03/2024 (M2)

Material		FONTE	UNID	COEFICIENTE	PREÇO UNITÁRIO	TOTAL
00007356	TINTA LÁTEX ACRILICA PREMIUM, COR BRANCO FOSCO	SINAPI	L	0,20615000	R\$ 31,58	R\$ 6,51
					TOTAL Material:	R\$ 6,51

Mão de Obra com Encargos Complementares		FONTE	UNID	COEFICIENTE	PREÇO UNITÁRIO	TOTAL
88310	PINTOR COM ENCARGOS COMPLEMENTARES	SINAPI	H	0,28660000	R\$ 26,63	R\$ 7,63
88316	SERVENTE COM ENCARGOS COMPLEMENTARES	SINAPI	H	0,04680000	R\$ 19,98	R\$ 0,93
					TOTAL Mão de Obra com Encargos Complementares:	R\$ 8,56
					VALOR:	R\$ 15,07

#### 4.1.8. C1977 PORTA EXTERNA DE CEDRO LISA COMPLETA UMA FOLHA (0.80X 2.10)m (UN)

Material		FONTE	UNID	COEFICIENTE	PREÇO UNITÁRIO	TOTAL
I0109	AREIA MEDIA	SEINFRA	M3	0,01060000	R\$ 83,5800	R\$ 0,8859
I0209	BATENTE DE PEROBA (MADEIRA DE 1A QUALIDADE) PARA PORTA 1FL.	SEINFRA	UN	1,00000000	R\$ 227,9000	R\$ 227,9000
I0441	CAL HIDRATADA	SEINFRA	KG	1,72000000	R\$ 0,9600	R\$ 1,6512
I0805	CIMENTO PORTLAND	SEINFRA	KG	1,72000000	R\$ 0,7100	R\$ 1,2212
I1030	DOBRADIÇA DE FERRO PARA PORTA EXTERNA	SEINFRA	UN	3,00000000	R\$ 20,8600	R\$ 62,5800
I1154	FECHADURA COMPLETA PARA PORTA EXTERNA	SEINFRA	UN	1,00000000	R\$ 66,9800	R\$ 66,9800
I1240	GUARNIÇÃO PEROBA (MADEIRA DE 1A QUALIDADE) 5CM PARA PORTA 1FL.	SEINFRA	UN	1,00000000	R\$ 71,2000	R\$ 71,2000
I1590	PARAFUSO PARA MADEIRA DE 80MM	SEINFRA	UN	8,00000000	R\$ 0,3400	R\$ 2,7200
I1708	PORTA LISA DE CEDRO 0.80X2.10M	SEINFRA	UN	1,00000000	R\$ 268,9700	R\$ 268,9700
I1724	PREGO	SEINFRA	KG	0,25000000	R\$ 17,0000	R\$ 4,2500

Antonio Albani Aragão  
Engenheiro Civil  
CREA-CE 10953-B  
Prefeitura Municipal de Tianguá





## RELATÓRIO ANALÍTICO - COMPOSIÇÕES DE CUSTOS

OBRA:	CONSTRUÇÃO DA PRAÇA DOS TUCUNS	DATA :	02/05/2024	BDI :	88,84%
DESCRIÇÃO:	CONSTRUÇÃO DA PRAÇA DA LOCALIDADE DE TUCUNS	FORTE	VERSÃO	HORA	MES
LOCAL:	DISTRITO DE PINDOGUABA NO MUNICÍPIO DE TIANGUÁ -CE.	SEINFRA	028.1 COM DESONERAÇÃO	84,48%	47,48%
		SINAPI	2024/03 COM DESONERAÇÃO	85,08%	47,67%
		PRÓPRIA	PRÓPRIA	0,00%	0,00%

Prefeitura Municipal de Tianguá  
655  
130

11919	TACO PARA FIXAÇÃO DE BATENTE/RODAPÉ	SEINFRA	UN	6,00000000	R\$ 1,7600	R\$ 10,5600
					TOTAL Material:	R\$ 718,8583

Mão de Obra	FORTE	UNID	COEFICIENTE	PREÇO UNITÁRIO	TOTAL	
10041	AJUDANTE DE CARPINTEIRO	SEINFRA	H	3,75000000	R\$ 19,1000	R\$ 71,6250
10498	CARPINTEIRO	SEINFRA	H	3,75000000	R\$ 24,1600	R\$ 90,6000
12391	PEDREIRO	SEINFRA	H	1,40000000	R\$ 24,1600	R\$ 33,8240
12543	SERVENTE	SEINFRA	H	1,40000000	R\$ 18,4600	R\$ 25,8440
					TOTAL Mão de Obra:	R\$ 221,8930

VALOR: R\$ 940,75

### 4.1.9. 00037518 PORTA DE ENROLAR MANUAL COMPLETA, PERFIL MEIA CANA CEGA, EM ACO GALVANIZADO COM PINTURA ELETROSTATICA, CHAPA NUMERO 24 " (SEM INSTALACAO) (M2)

Material	FORTE	UNID	COEFICIENTE	PREÇO UNITÁRIO	TOTAL	
00037518	PORTA DE ENROLAR MANUAL COMPLETA, PERFIL MEIA CANA CEGA, EM ACO GALVANIZADO COM PINTURA ELETROSTATICA, CHAPA NUMERO 24 " (SEM INSTALACAO)	SINAPI	M2	1,00000000	R\$ 473,20	R\$ 473,20
					TOTAL Material:	R\$ 473,20

VALOR: R\$ 473,20

### 4.1.10. 102228 PINTURA TINTA DE ACABAMENTO (PIGMENTADA) ESMALTE SINTÉTICO FOSCO EM MADEIRA, 3 DEMÃOS. AF\_01/2021 (M2)

Material	FORTE	UNID	COEFICIENTE	PREÇO UNITÁRIO	TOTAL	
00005318	DILUENTE AGUARRAS	SINAPI	L	0,01950000	R\$ 21,00	R\$ 0,40
00007288	TINTA ESMALTE SINTETICO PREMIUM FOSCO	SINAPI	L	0,19540000	R\$ 37,87	R\$ 7,39
					TOTAL Material:	R\$ 7,79

Mão de Obra com Encargos Complementares	FORTE	UNID	COEFICIENTE	PREÇO UNITÁRIO	TOTAL	
88310	PINTOR COM ENCARGOS COMPLEMENTARES	SINAPI	H	0,57080000	R\$ 26,63	R\$ 15,20
					TOTAL Mão de Obra com Encargos Complementares:	R\$ 15,20

VALOR: R\$ 22,99

### 4.1.11. C2181 REGULARIZAÇÃO DE BASE C/ ARGAMASSA CIMENTO E AREIA S/ PENEIRAR, TRAÇO 1:3 - ESP= 3cm (M2)

Material	FORTE	UNID	COEFICIENTE	PREÇO UNITÁRIO	TOTAL	
10109	AREIA MEDIA	SEINFRA	M3	0,03650000	R\$ 83,5800	R\$ 3,0507
10805	CIMENTO PORTLAND	SEINFRA	KG	14,58000000	R\$ 0,7100	R\$ 10,3518
					TOTAL Material:	R\$ 13,4025

Mão de Obra	FORTE	UNID	COEFICIENTE	PREÇO UNITÁRIO	TOTAL	
12391	PEDREIRO	SEINFRA	H	0,25000000	R\$ 24,1600	R\$ 6,0400
12543	SERVENTE	SEINFRA	H	0,55000000	R\$ 18,4600	R\$ 10,1530
					TOTAL Mão de Obra:	R\$ 16,1930

VALOR: R\$ 29,60

### 4.1.12. 104606 REVESTIMENTO CERÂMICO PARA PISO COM PLACAS TIPO ESMALTADA EXTRA DE DIMENSÕES 45X45 CM APLICADA EM DIAGONAL EM AMBIENTES DE ÁREA ENTRE 5 M² E 10 M². AF\_02/2023\_PE (M2)

Material	FORTE	UNID	COEFICIENTE	PREÇO UNITÁRIO	TOTAL	
00001381	ARGAMASSA COLANTE AC I PARA CERAMICAS	SINAPI	KG	9,13250000	R\$ 10,31	R\$ 10,31

Antônio Albani de Brito  
Engenheiro Civil  
CREA CE 10053-D  
Prefeitura Municipal de Tianguá





## RELATÓRIO ANALÍTICO - COMPOSIÇÕES DE CUSTOS

<b>OBRA:</b>	CONSTRUÇÃO DA PRAÇA DOS TUCUNS	<b>DATA:</b> 02/05/2024	<b>BDI:</b> 28,84%		
<b>DESCRIÇÃO:</b>	CONSTRUÇÃO DA PRAÇA DA LOCALIDADE DE TUCUNS	<b>FONTE</b>	<b>VERSÃO</b>	<b>HORA</b>	<b>MES.</b>
<b>LOCAL:</b>	DISTRITO DE PINDOGUABA NO MUNICÍPIO DE TIANGUÁ -CE.	SEINFRA	028.1 COM DESONERAÇÃO	84,44%	7,67%
		SINAPI	2024/03 COM DESONERAÇÃO	85,06%	
		PRÓPRIA	PRÓPRIA	0,00%	0,00%

656  
Nº  
Prefeitura Municipal de Tianguá

00001287	PISO EM CERAMICA ESMALTADA EXTRA, COR LISA, PEI MAIOR OU IGUAL A 4, FORMATO MENOR OU IGUAL A 2025 CM2	SINAPI	M2	1,12176000	R\$ 26,90	R\$ 30,17
00034357	REJUNTE CIMENTICIO, QUALQUER COR	SINAPI	KG	0,18800000	R\$ 6,63	R\$ 1,24
					<b>TOTAL Material:</b>	<b>R\$ 41,72</b>

Mão de Obra com Encargos Complementares		FONTE	UNID	COEFICIENTE	PREÇO UNITÁRIO	TOTAL
88256	AZULEJISTA OU LADRILHISTA COM ENCARGOS COMPLEMENTARES	SINAPI	H	0,71380000	R\$ 24,99	R\$ 17,83
88316	SERVENTE COM ENCARGOS COMPLEMENTARES	SINAPI	H	0,19400000	R\$ 19,98	R\$ 3,87
					<b>TOTAL Mão de Obra com Encargos Complementares:</b>	<b>R\$ 21,70</b>
					<b>VALOR:</b>	<b>R\$ 63,42</b>

### 4.1.13. 87273 REVESTIMENTO CERÂMICO PARA PAREDES INTERNAS COM PLACAS TIPO ESMALTADA EXTRA DE DIMENSÕES 33X45 CM APLICADAS NA ALTURA INTEIRA DAS PAREDES. AF\_02/2023\_PE (M2)

Material		FONTE	UNID	COEFICIENTE	PREÇO UNITÁRIO	TOTAL
00001381	ARGAMASSA COLANTE AC I PARA CERAMICAS	SINAPI	KG	6,85000000	R\$ 1,13	R\$ 7,74
00034357	REJUNTE CIMENTICIO, QUALQUER COR	SINAPI	KG	0,22200000	R\$ 6,63	R\$ 1,47
00000536	REVESTIMENTO EM CERAMICA ESMALTADA EXTRA, PEI MENOR OU IGUAL A 3, FORMATO MENOR OU IGUAL A 2025 CM2	SINAPI	M2	1,07980000	R\$ 30,45	R\$ 32,87
					<b>TOTAL Material:</b>	<b>R\$ 42,08</b>

Mão de Obra com Encargos Complementares		FONTE	UNID	COEFICIENTE	PREÇO UNITÁRIO	TOTAL
88256	AZULEJISTA OU LADRILHISTA COM ENCARGOS COMPLEMENTARES	SINAPI	H	0,69700000	R\$ 24,99	R\$ 17,41
88316	SERVENTE COM ENCARGOS COMPLEMENTARES	SINAPI	H	0,31380000	R\$ 19,98	R\$ 6,26
					<b>TOTAL Mão de Obra com Encargos Complementares:</b>	<b>R\$ 23,67</b>
					<b>VALOR:</b>	<b>R\$ 65,75</b>

### 4.1.14. C1947 PONTO ELÉTRICO, MATERIAL E EXECUÇÃO (PT)

Material		FONTE	UNID	COEFICIENTE	PREÇO UNITÁRIO	TOTAL
10356	CABO ISOLADO PVC 750V 2,5 MM2	SEINFRA	M	12,00000000	R\$ 2,1100	R\$ 25,3200
10419	CAIXA ESTAMPADA 3"X3", 4"X2", 4"X4" - CHAPA 18	SEINFRA	UN	1,00000000	R\$ 1,9300	R\$ 1,9300
10428	CAIXA PASSAG. CHAPA C/TAMPA PARAF. 100X100X80MM	SEINFRA	UN	1,00000000	R\$ 11,2000	R\$ 11,2000
10957	CURVA DE PVC RIGIDO PARA ELETRODUTO DE 3/4"	SEINFRA	UN	1,00000000	R\$ 2,7300	R\$ 2,7300
10981	DISJUNTOR MONOPOLAR 16A	SEINFRA	UN	0,10000000	R\$ 11,0900	R\$ 1,1090
11075	ELETRODUTO DE PVC RIGIDO 3/4"	SEINFRA	M	3,00000000	R\$ 4,5700	R\$ 13,7100
11105	ESPELHO 4"X2" OU 3"X3"	SEINFRA	UN	1,00000000	R\$ 2,9000	R\$ 2,9000
11181	FITA ISOLANTE	SEINFRA	M	3,00000000	R\$ 0,7500	R\$ 2,2500
11262	INTERRUPTOR 2 TECLAS PARALELO 1 TOMADA 2POLOS	SEINFRA	UN	1,00000000	R\$ 24,7400	R\$ 24,7400
11409	LUVA DE PVC RIGIDO PARA ELETRODUTO 3/4"	SEINFRA	UN	2,00000000	R\$ 1,1800	R\$ 2,3600
					<b>TOTAL Material:</b>	<b>R\$ 88,2490</b>

Mão de Obra		FONTE	UNID	COEFICIENTE	PREÇO UNITÁRIO	TOTAL
10042	AJUDANTE DE ELETRICISTA	SEINFRA	H	3,00000000	R\$ 19,1000	R\$ 57,3000
12312	ELETRICISTA	SEINFRA	H	3,00000000	R\$ 24,1500	R\$ 72,4500
12543	SERVENTE	SEINFRA	H	2,50000000	R\$ 18,4600	R\$ 46,1500
					<b>TOTAL Mão de Obra:</b>	<b>R\$ 175,9000</b>
					<b>VALOR:</b>	<b>R\$ 264,15</b>

Antonio Almeida  
Engenheiro Civil  
CREA-CE 10953-D  
Prefeitura Municipal de Tianguá  
Página: 12





## RELATÓRIO ANALÍTICO - COMPOSIÇÕES DE CUSTOS

OBRA:	CONSTRUÇÃO DA PRAÇA DOS TUCUNS	DATA : 02/05/2024	BDI : 28,84%		
DESCRIÇÃO:	CONSTRUÇÃO DA PRAÇA DA LOCALIDADE DE TUCUNS	FONTE	VERSÃO	HORA	MES
LOCAL:	DISTRITO DE PINDOGUABA NO MUNICÍPIO DE TIANGUÁ -CE.	SEINFRA	028.1 COM DESONERAÇÃO	84,44%	47,48%
		SINAPI	2024/03 COM DESONERAÇÃO	85,06%	
		PRÓPRIA	PRÓPRIA	0,00%	0,00%

Prefeitura Municipal de Tianguá  
657  
Nº 100

### 4.1.15. C1640 LUMINÁRIA FLUORESCENTE COMPLETA C/1 LÂMPADA DE 20W (UN)

Material	FONTE	UNID	COEFICIENTE	PREÇO UNITÁRIO	TOTAL
I1360 LUMINARIA FLUOR. 1X20W COMPLETA C/ LAMPADA	SEINFRA	UN	1,00000000	R\$ 51,3400	R\$ 51,3400
TOTAL Material:					R\$ 51,3400

Mão de Obra	FONTE	UNID	COEFICIENTE	PREÇO UNITÁRIO	TOTAL
I0042 AJUDANTE DE ELETRICISTA	SEINFRA	H	0,50000000	R\$ 19,1000	R\$ 9,5500
I2312 ELETRICISTA	SEINFRA	H	1,00000000	R\$ 24,1500	R\$ 24,1500
TOTAL Mão de Obra:					R\$ 33,7000
<b>VALOR:</b>					<b>R\$ 85,04</b>

### 4.1.16. C1479 INTERRUPTOR DUAS TECLAS SIMPLES 10A 250V (UN)

Material	FONTE	UNID	COEFICIENTE	PREÇO UNITÁRIO	TOTAL
I1263 INTERRUPTOR 2 TECLAS SIMPLES	SEINFRA	UN	1,00000000	R\$ 14,9000	R\$ 14,9000
TOTAL Material:					R\$ 14,9000

Mão de Obra	FONTE	UNID	COEFICIENTE	PREÇO UNITÁRIO	TOTAL
I0042 AJUDANTE DE ELETRICISTA	SEINFRA	H	0,37000000	R\$ 19,1000	R\$ 7,0670
I2312 ELETRICISTA	SEINFRA	H	0,37000000	R\$ 24,1500	R\$ 8,9355
TOTAL Mão de Obra:					R\$ 16,0025
<b>VALOR:</b>					<b>R\$ 30,90</b>

### 4.1.17. C2493 TOMADA UNIVERSAL 10A 250V (UN)

Material	FONTE	UNID	COEFICIENTE	PREÇO UNITÁRIO	TOTAL
I2119 TOMADA UNIVERSAL 2POLOS	SEINFRA	UN	1,00000000	R\$ 9,3500	R\$ 9,3500
TOTAL Material:					R\$ 9,3500

Mão de Obra	FONTE	UNID	COEFICIENTE	PREÇO UNITÁRIO	TOTAL
I0042 AJUDANTE DE ELETRICISTA	SEINFRA	H	0,21000000	R\$ 19,1000	R\$ 4,0110
I2312 ELETRICISTA	SEINFRA	H	0,21000000	R\$ 24,1500	R\$ 5,0715
TOTAL Mão de Obra:					R\$ 9,0825
<b>VALOR:</b>					<b>R\$ 18,43</b>

### 4.1.18. C1950 PONTO SANITÁRIO, MATERIAL E EXECUÇÃO (PT)

Material	FONTE	UNID	COEFICIENTE	PREÇO UNITÁRIO	TOTAL
I0108 AREIA GROSSA	SEINFRA	M3	0,00400000	R\$ 119,5800	R\$ 0,4783
I0441 CAL HIDRATADA	SEINFRA	KG	3,00000000	R\$ 0,9600	R\$ 2,8800
I0805 CIMENTO PORTLAND	SEINFRA	KG	3,00000000	R\$ 0,7100	R\$ 2,1300
I1283 JOELHO PVC PARA ESGOTO DE 40MM	SEINFRA	UN	2,00000000	R\$ 2,3600	R\$ 4,7200
I1284 JOELHO PVC PARA ESGOTO DE 50MM	SEINFRA	UN	1,00000000	R\$ 3,2500	R\$ 3,2500
I1282 JOELHO PVC PARA ESGOTO DE 100MM	SEINFRA	UN	1,00000000	R\$ 8,8200	R\$ 8,8200
I2013 TE PVC PARA ESGOTO DE 40MM (1 1/2")	SEINFRA	UN	1,00000000	R\$ 3,9300	R\$ 3,9300
I2012 TE PVC PARA ESGOTO DE 100MM (4")	SEINFRA	UN	1,00000000	R\$ 8,9800	R\$ 8,9800
I2193 TUBO PVC ESGOTO DE 100MM (4") - (NBR 5688)	SEINFRA	M	0,33000000	R\$ 16,9800	R\$ 5,2206

Antonio Albeni Adegozo  
Engenheiro Civil  
CREA Nº 109550-0  
Prefeitura Municipal de Tianguá





## RELATÓRIO ANALÍTICO - COMPOSIÇÕES DE CUSTOS

OBRA:	CONSTRUÇÃO DA PRAÇA DOS TUCUNS
DESCRIÇÃO:	CONSTRUÇÃO DA PRAÇA DA LOCALIDADE DE TUCUNS
LOCAL:	DISTRITO DE PINDOGUABA NO MUNICÍPIO DE TIANGUÁ -CE.

DATA:	02/05/2024	BDI:	28,81%
FONTE	VERSÃO	HORA	PREÇO
SEINFRA	028.1 COM DESONERAÇÃO	84,44%	47,48%
SINAPI	2024/03 COM DESONERAÇÃO	85,06%	47,67%
PRÓPRIA	PRÓPRIA	0,00%	0,00%



I2194	TUBO PVC ESGOTO DE 40MM (1 1/2") - (NBR 5688)	SEINFRA	M	1,50000000	R\$ 6,9100	R\$ 10,3650
I2195	TUBO PVC ESGOTO DE 50MM (2") - (NBR 5688)	SEINFRA	M	0,50000000	R\$ 10,7500	R\$ 5,3750
TOTAL Material:						R\$ 64,1489

Mão de Obra	FONTE	UNID	COEFICIENTE	PREÇO UNITÁRIO	TOTAL	
I0043	SEINFRA	H	3,00000000	R\$ 19,1000	R\$ 57,3000	
I2320	SEINFRA	H	3,00000000	R\$ 23,4800	R\$ 70,4400	
I2543	SEINFRA	H	2,50000000	R\$ 18,4600	R\$ 46,1500	
TOTAL Mão de Obra:						R\$ 173,8900

VALOR: R\$ 238,04

### 4.1.19. C1948 PONTO HIDRÁULICO, MATERIAL E EXECUÇÃO (PT)

Material	FONTE	UNID	COEFICIENTE	PREÇO UNITÁRIO	TOTAL	
I0108	SEINFRA	M3	0,00350000	R\$ 119,5800	R\$ 0,4185	
I0441	SEINFRA	KG	2,50000000	R\$ 0,9600	R\$ 2,4000	
I0805	SEINFRA	KG	2,50000000	R\$ 0,7100	R\$ 1,7750	
I0884	SEINFRA	UN	2,00000000	R\$ 0,7900	R\$ 1,5800	
I0885	SEINFRA	UN	4,00000000	R\$ 2,6500	R\$ 10,6000	
I1293	SEINFRA	UN	1,00000000	R\$ 5,9400	R\$ 5,9400	
I1412	SEINFRA	UN	2,00000000	R\$ 2,1800	R\$ 4,3600	
I1426	SEINFRA	UN	1,00000000	R\$ 3,3900	R\$ 3,3900	
I1973	SEINFRA	UN	1,00000000	R\$ 4,1200	R\$ 4,1200	
I2200	SEINFRA	M	1,20000000	R\$ 4,3300	R\$ 5,1960	
I2201	SEINFRA	M	5,00000000	R\$ 8,5600	R\$ 42,8000	
TOTAL Material:						R\$ 82,5795

Mão de Obra	FONTE	UNID	COEFICIENTE	PREÇO UNITÁRIO	TOTAL	
I0043	SEINFRA	H	3,00000000	R\$ 19,1000	R\$ 57,3000	
I2320	SEINFRA	H	3,00000000	R\$ 23,4800	R\$ 70,4400	
I2543	SEINFRA	H	2,50000000	R\$ 18,4600	R\$ 46,1500	
TOTAL Mão de Obra:						R\$ 173,8900

VALOR: R\$ 256,47

### 4.1.20. 00010422 BACIA SANITÁRIA (VASO) COM CAIXA ACOPLADA, SIFAO APARENTE, DE LOUCA BRANCA (SEM ASSENTO) (UN)

Material	FONTE	UNID	COEFICIENTE	PREÇO UNITÁRIO	TOTAL	
00010422	SINAPI	UN	1,00000000	R\$ 400,94	R\$ 400,94	
TOTAL Material:						R\$ 400,94

VALOR: R\$ 400,94

### 4.1.21. C3996 BANCADA EM GRANITO P/ LAVATÓRIO, INCL. LOUÇA BRANCA E ACESSÓRIOS (CJ)

Material	FONTE	UNID	COEFICIENTE	PREÇO UNITÁRIO	TOTAL
I0184	SEINFRA	M2	1,32000000	R\$ 370,4400	R\$ 488,9808
I0916	SEINFRA	UN	1,00000000	R\$ 94,0600	R\$ 94,0600
I1513	SEINFRA	KG	0,60000000	R\$ 2,2200	R\$ 1,3320

Antonio Adriano Azevedo  
Engenheiro Civil  
CREA-CE 100553-D  
Prefeitura Municipal de Tianguá





## RELATÓRIO ANALÍTICO - COMPOSIÇÕES DE CUSTOS

OBRA:	CONSTRUÇÃO DA PRAÇA DOS TUCUNS
DESCRIÇÃO:	CONSTRUÇÃO DA PRAÇA DA LOCALIDADE DE TUCUNS
LOCAL:	DISTRITO DE PINDOGUABA NO MUNICÍPIO DE TIANGUÁ -CE.

DATA:	02/05/2024	BDI:	28,50%
FONTES:	VERSÃO	HORA	DES
SEINFRA	028.1 COM DESONERAÇÃO	84,44%	7,48%
SINAPI	2024/03 COM DESONERAÇÃO	85,06%	7,67%
PRÓPRIA	PRÓPRIA	0,00%	0,00%

Prefeitura Municipal de Tianguá  
659  
M

11861	SIFÃO CROMADO 1 1/4"X1 1/2"	SEINFRA	UN	1,00000000	R\$ 174,3000	R\$ 174,3000
12271	VÁLVULA DE METAL 1 1/4"	SEINFRA	UN	1,00000000	R\$ 31,8900	R\$ 31,8900
					TOTAL Material:	R\$ 790,5028

Mão de Obra		FONTES	UNID	COEFICIENTE	PREÇO UNITÁRIO	TOTAL
12320	ENCANADOR	SEINFRA	H	1,50000000	R\$ 23,4800	R\$ 35,2200
12391	PEDREIRO	SEINFRA	H	1,40000000	R\$ 24,1600	R\$ 33,8240
12543	SERVENTE	SEINFRA	H	2,90000000	R\$ 18,4600	R\$ 53,5340
					TOTAL Mão de Obra:	R\$ 122,5780

Serviço		FONTES	UNID	COEFICIENTE	PREÇO UNITÁRIO	TOTAL
C0170	ARGAMASSA DE CIMENTO E AREIA S/PEN. TRAÇO 1:3	SEINFRA	M3	0,00230000	R\$ 631,2900	R\$ 1,4520
					TOTAL Serviço:	R\$ 1,4520
					<b>VALOR:</b>	<b>R\$ 914,53</b>

### 4.1.22. C1902 PIA DE AÇO INOX (2.00X0.58)m C/ 2 CUBAS E ACESSÓRIOS (UN)

Material		FONTES	UNID	COEFICIENTE	PREÇO UNITÁRIO	TOTAL
10169	AÇO CA-60	SEINFRA	KG	1,14000000	R\$ 7,5900	R\$ 8,6526
10108	AREIA GROSSA	SEINFRA	M3	0,03000000	R\$ 119,5800	R\$ 3,5874
10805	CIMENTO PORTLAND	SEINFRA	KG	16,38000000	R\$ 0,7100	R\$ 11,6298
11180	FITA DE VEDAÇÃO	SEINFRA	M	2,26000000	R\$ 0,3600	R\$ 0,8136
11605	PEDRISCO	SEINFRA	M3	0,04000000	R\$ 100,5000	R\$ 4,0200
11648	PIA EM INOX C/ 2 CUBAS 2.00x0.58	SEINFRA	UN	1,00000000	R\$ 597,3100	R\$ 597,3100
11863	SIFÃO CROMADO 2"	SEINFRA	UN	2,00000000	R\$ 209,3700	R\$ 418,7400
12131	TORNEIRA DE PRESSÃO CROMADA LONGA P/PIA 3/4'	SEINFRA	UN	2,00000000	R\$ 110,3800	R\$ 220,7600
12265	VÁLVULA AMERICANA P/ PIA 1 1/2"X 3/4"	SEINFRA	UN	2,00000000	R\$ 38,0000	R\$ 76,0000
					TOTAL Material:	R\$ 1.341,5134

Mão de Obra		FONTES	UNID	COEFICIENTE	PREÇO UNITÁRIO	TOTAL
10043	AJUDANTE DE ENCANADOR	SEINFRA	H	4,00000000	R\$ 19,1000	R\$ 76,4000
12320	ENCANADOR	SEINFRA	H	4,00000000	R\$ 23,4800	R\$ 93,9200
12391	PEDREIRO	SEINFRA	H	2,50000000	R\$ 24,1600	R\$ 60,4000
12543	SERVENTE	SEINFRA	H	2,50000000	R\$ 18,4600	R\$ 46,1500
					TOTAL Mão de Obra:	R\$ 276,8700
					<b>VALOR:</b>	<b>R\$ 1.618,38</b>

### 4.1.23. C2166 REGISTRO DE GAVETA C/CANOPLA CROMADA D= 20mm (3/4") (UN)

Material		FONTES	UNID	COEFICIENTE	PREÇO UNITÁRIO	TOTAL
11180	FITA DE VEDAÇÃO	SEINFRA	M	0,94000000	R\$ 0,3600	R\$ 0,3384
11806	REGISTRO DE GAVETA CROMADA 20MM (3/4")	SEINFRA	UN	1,00000000	R\$ 84,0000	R\$ 84,0000
					TOTAL Material:	R\$ 84,3384

Mão de Obra		FONTES	UNID	COEFICIENTE	PREÇO UNITÁRIO	TOTAL
10043	AJUDANTE DE ENCANADOR	SEINFRA	H	0,61000000	R\$ 19,1000	R\$ 11,6510
12320	ENCANADOR	SEINFRA	H	0,61000000	R\$ 23,4800	R\$ 14,3228
					TOTAL Mão de Obra:	R\$ 25,9738

Antonio Albani Azevedo  
Engenheiro Civil  
CREA-CE 10953-D  
Prefeitura Municipal de Tianguá





## RELATÓRIO ANALÍTICO - COMPOSIÇÕES DE CUSTOS

OBRA:	CONSTRUÇÃO DA PRAÇA DOS TUCUNS	DATA :	02/05/2024	BDI :	28,84%
DESCRIÇÃO:	CONSTRUÇÃO DA PRAÇA DA LOCALIDADE DE TUCUNS	FONTE	VERSÃO	HORA	MES
LOCAL:	DISTRITO DE PINDOGUABA NO MUNICÍPIO DE TIANGUÁ -CE.	SEINFRA	028.1 COM DESONERAÇÃO	84,44%	47,48%
		SINAPI	2024/03 COM DESONERAÇÃO	85,06%	47,67%
			PRÓPRIA	0,00%	0,00%

VALOR: R\$ 110,31

### 4.1.24. C2159 REGISTRO DE GAVETA BRUTO D= 32mm (1 1/4") (UN)

Material	FONTE	UNID	COEFICIENTE	PREÇO UNITÁRIO	TOTAL
11180 FITA DE VEDAÇÃO	SEINFRA	M	1,50000000	R\$ 0,3600	R\$ 0,5400
11800 REGISTRO DE GAVETA BRUTO 32MM (1 1/4")	SEINFRA	UN	1,00000000	R\$ 74,0700	R\$ 74,0700
TOTAL Material:					R\$ 74,6100

Mão de Obra	FONTE	UNID	COEFICIENTE	PREÇO UNITÁRIO	TOTAL
10043 AJUDANTE DE ENCANADOR	SEINFRA	H	0,85000000	R\$ 19,1000	R\$ 16,2350
12320 ENCANADOR	SEINFRA	H	0,85000000	R\$ 23,4800	R\$ 19,9580
TOTAL Mão de Obra:					R\$ 36,1930

VALOR: R\$ 110,80

### 4.1.25. C3442 CAIXA D'ÁGUA EM FIBERGLASS - CAP. 1000L (UN)

Material	FONTE	UNID	COEFICIENTE	PREÇO UNITÁRIO	TOTAL
18665 CAIXA D'ÁGUA EM FIBERGLASS CAP. 1000L, COM TAMPA	SEINFRA	UN	1,00000000	R\$ 532,8100	R\$ 532,8100
TOTAL Material:					R\$ 532,8100

Mão de Obra	FONTE	UNID	COEFICIENTE	PREÇO UNITÁRIO	TOTAL
12543 SERVENTE	SEINFRA	H	0,70000000	R\$ 18,4600	R\$ 12,9220
TOTAL Mão de Obra:					R\$ 12,9220

VALOR: R\$ 545,73

### 4.1.26. 00039361 FOSSA SEPTICA, SEM FILTRO, EM POLIETILENO DE ALTA DENSIDADE (PEAD), PARA 4 A 7 CONTRIBUINTES, CILINDRICA, COM TAMPA, CAPACIDADE APROXIMADA DE \*1100\* LITROS (NBR 7229) (UN)

Material	FONTE	UNID	COEFICIENTE	PREÇO UNITÁRIO	TOTAL
00039361 FOSSA SEPTICA, SEM FILTRO, EM POLIETILENO DE ALTA DENSIDADE (PEAD), PARA 4 A 7 CONTRIBUINTES, CILINDRICA, COM TAMPA, CAPACIDADE APROXIMADA DE *1100* LITROS (NBR 7229)	SINAPI	UN	1,00000000	R\$ 1.733,51	R\$ 1.733,51
TOTAL Material:					R\$ 1.733,51

VALOR: R\$ 1.733,51

### 4.2.1. C5215 ESTRUTURA TRELIÇADA DE COBERTURA, TIPO FINK, COM LIGAÇÕES PARAFUSADAS, INCLUSOS PERFIS METÁLICOS, CHAPAS METÁLICAS, TRANSPORTE COM GUINDASTE, JATEAMENTO E PINTURA (KG)

Equipamento Custo Horário	FONTE	UNID	COEFICIENTE	PREÇO UNITÁRIO	TOTAL
10633 GUINDASTE HIDRÁULICO SOBRE PNEUS HP 142 (CHI)	SEINFRA	H	0,00500000	R\$ 102,1564	R\$ 0,5108
10747 GUINDASTE HIDRÁULICO SOBRE PNEUS HP 142 (CHP)	SEINFRA	H	0,00070000	R\$ 275,1219	R\$ 0,1926
10637 MÁQUINA P/JATEAMENTO (CHI)	SEINFRA	H	0,00030000	R\$ 33,4057	R\$ 0,0100
10751 MÁQUINA P/JATEAMENTO (CHP)	SEINFRA	H	0,00010000	R\$ 44,3592	R\$ 0,0044
TOTAL Equipamento Custo Horário:					R\$ 0,7178

Material	FONTE	UNID	COEFICIENTE	PREÇO UNITÁRIO	TOTAL
10035 AGUARRÁS MINERAL	SEINFRA	L	0,00050000	R\$ 20,2900	R\$ 0,0101
G0470 CANTONEIRA EM AÇO ABAS IGUAIS * L* 1 1/2" x 1 1/2" ESPESSURA DE 3/16" PESO NOMINAL 2,68KG/M	SEINFRA	KG	0,51670000	R\$ 6,8200	R\$ 3,5259
I9530 CHAPA DE AÇO GROSSA, ASTM A36, 1/2" ( 12,50MM - 98,00 KG/M2)	SEINFRA	KG	0,00640000	R\$ 8,5000	R\$ 0,0544

Antonio Albani Albuquerque  
Engenheiro Civil  
CRECA 107703-D  
Prefeitura Municipal de Tianguá





## RELATÓRIO ANALÍTICO - COMPOSIÇÕES DE CUSTOS



<b>OBRA:</b>	CONSTRUÇÃO DA PRAÇA DOS TUCUNS	<b>DATA :</b>	02/05/2024	<b>BDI</b>	28,84%
<b>DESCRIÇÃO:</b>	CONSTRUÇÃO DA PRAÇA DA LOCALIDADE DE TUCUNS	<b>FONTE</b>	<b>VERSÃO</b>	<b>HORA</b>	<b>MES</b>
<b>LOCAL:</b>	DISTRITO DE PINDOGUABA NO MUNICÍPIO DE TIANGUÁ -CE.	SEINFRA	028.1 COM DESONERAÇÃO	84,44%	17,48%
		SINAPI	2024/03 COM DESONERAÇÃO	85,06%	42,67%
		PRÓPRIA	PRÓPRIA	0,00%	0,00%

Item	Descrição	Fonte	Unid	Coefficiente	Preço Unitário	Total
I7480	CHAPA DE AÇO GROSSA, ASTM A36, 3/8" ( 9,5MM - 74,48 KG/M2)	SEINFRA	KG	0,00180000	R\$ 8,5000	R\$ 0,0153
I13304	GRANALHA DE AÇO, ANGULAR (GRIT), PARA JATEAMENTO, PENEIRA 1,41 A 1,19 MM (SAE G16) - SACA DE 25KG	SEINFRA	UN	0,00130000	R\$ 138,2200	R\$ 0,1797
I1568	PARAFUSO ABAULADO M16X150MM	SEINFRA	UN	0,00300000	R\$ 7,6800	R\$ 0,0230
I13303	PERFIL "U" DE AÇO LAMINADO, "U" 152 X 15,6	SEINFRA	KG	0,56600000	R\$ 11,8600	R\$ 6,7128
I2293	ZARCÃO	SEINFRA	L	0,00150000	R\$ 28,8100	R\$ 0,0432
<b>TOTAL Material:</b>						<b>R\$ 10,5624</b>

Mão de Obra		FONTE	UNID	COEFICIENTE	PREÇO UNITÁRIO	TOTAL
I0037	AJUDANTE	SEINFRA	H	0,00090000	R\$ 19,1000	R\$ 0,0172
I1278	JATISTA	SEINFRA	H	0,00040000	R\$ 24,1600	R\$ 0,0097
I1530	MONTADOR	SEINFRA	H	0,00500000	R\$ 24,1600	R\$ 0,1208
I2395	PINTOR	SEINFRA	H	0,00050000	R\$ 24,1600	R\$ 0,0121
I2543	SERVENTE	SEINFRA	H	0,00040000	R\$ 18,4600	R\$ 0,0074
<b>TOTAL Mão de Obra:</b>						<b>R\$ 0,1672</b>
<b>VALOR:</b>						<b>R\$ 11,45</b>

### 4.2.2. C2431 TELHA DE AÇO ZINCADA PRÉ-PINTADA INCLINAÇÃO 1%.VAO 10.5m (M2)

Material	FONTE	UNID	COEFICIENTE	PREÇO UNITÁRIO	TOTAL
I2066	SEINFRA	M2	1,00000000	R\$ 133,8600	R\$ 133,8600
<b>TOTAL Material:</b>					<b>R\$ 133,8600</b>
<b>VALOR:</b>					<b>R\$ 133,86</b>

Antonio Albani Adeodato  
Engenheiro Civil  
CREA-CE 10953-D  
Prefeitura Municipal de Tianguá





## COMPOSIÇÃO DO BDI

OBRA:	CONSTRUÇÃO DA PRAÇA DOS TUCUNS	DATA : 02/05/2024	BDI : 28,84%		
DESCRIÇÃO:	CONSTRUÇÃO DA PRAÇA DA LOCALIDADE DE TUCUNS	FONTE	VERSÃO	HORA	MES
LOCAL:	DISTRITO DE PINDOGUABA NO MUNICÍPIO DE TIANGUÁ -CE.	SEINFRA	028.1 COM DESONERAÇÃO	84,44%	47,48%
		SINAPI	2024/03 COM DESONERAÇÃO	85,06%	47,67%
		PRÓPRIA	PRÓPRIA	0,00%	0,00%

COD	DESCRIÇÃO	%
<b>Despesas Indiretas</b>		
AC	Administração Central	3,00%
DF	Despesas Financeiras	0,59%
R	Riscos	0,97%
	<b>TOTAL</b>	<b>4,56%</b>

<b>Benefícios</b>		
S+G	Garantia/Seguros	0,80%
L	Lucro	7,40%
	<b>TOTAL</b>	<b>8,20%</b>

<b>I Impostos</b>		
	COFINS	3,00%
	ISS	4,00%
	PIS	0,65%
	CPRB	4,50%
	<b>TOTAL</b>	<b>12,15%</b>

BDI = 28,84%

$$\frac{(1 + AC + S + R + G) \times (1 + DF) \times (1 + L)}{(1 - I)} - 1$$

Antonio Albani Adeodato  
Engenheiro Civil  
CREA-CE 10953-D  
Prefeitura Municipal de Tianguá







## TABELA DE ENCARGOS SOCIAIS

OBRA:	CONSTRUÇÃO DA PRAÇA DOS TUCUNS	DATA :	02/05/2024	BDI :	28,84%
DESCRIÇÃO:	CONSTRUÇÃO DA PRAÇA DA LOCALIDADE DE TUCUNS	FONTE	VERSÃO	HORA	MES
LOCAL:	DISTRITO DE PINDOGUABA NO MUNICÍPIO DE TIANGUÁ -CE.	SEINFRA	028.1 COM DESONERAÇÃO	84,44%	47,48%
		SINAPI	2024/03 COM DESONERAÇÃO	85,06%	47,67%
		PRÓPRIA	PRÓPRIA	0,00%	0,00%

COD	DESCRIÇÃO	HORISTA %	MENSALISTA %
<b>A</b>	<b>GRUPO A</b>		
A1	INSS	0,00%	0,00%
A2	SESI	1,50%	1,50%
A3	SENAI	1,00%	1,00%
A4	INCRA	0,20%	0,20%
A5	SEBRAE	0,60%	0,60%
A6	Salário Educação	2,50%	2,50%
A7	Seguro Contra Acidentes de Trabalho	3,00%	3,00%
A8	FGTS	8,00%	8,00%
A9	SECONCI	0,00%	0,00%
	<b>TOTAL</b>	<b>16,80%</b>	<b>16,80%</b>
<b>B</b>	<b>GRUPO B</b>		
B1	Repouso Semanal Remunerado	17,85%	0,00%
B2	Feridos	3,71%	0,00%
B3	Auxílio - Enfermidade	0,87%	0,66%
B4	13º Salário	11,03%	8,33%
B5	Licença Paternidade	0,07%	0,05%
B6	Faltas Justificadas	0,74%	0,56%
B7	Dias de Chuvas	1,59%	0,00%
B8	Auxílio Acidente de Trabalho	0,11%	0,08%
B9	Férias Gozadas	12,35%	9,33%
B10	Salário Maternidade	0,04%	0,03%
	<b>TOTAL</b>	<b>48,36%</b>	<b>19,04%</b>
<b>C</b>	<b>GRUPO C</b>		
C1	Aviso Prévio Indenizado	5,52%	4,17%
C2	Aviso Prévio Trabalhado	0,13%	0,10%
C3	Férias Indenizadas	1,72%	1,30%
C4	Depósito Rescisão Sem Justa Causa	2,87%	2,17%
C5	Indenização Adicional	0,46%	0,35%
	<b>TOTAL</b>	<b>10,70%</b>	<b>8,09%</b>
<b>D</b>	<b>GRUPO D</b>		
D1	Reincidência de Grupo A sobre Grupo B	8,12%	3,20%
D2	Reincidência de Grupo A sobre Aviso Prévio Trabalhado e Reincidência do FGTS sobre Aviso Prévio Indenizado	0,46%	0,35%
	<b>TOTAL</b>	<b>8,58%</b>	<b>3,55%</b>

**A + B + C + D = 84,44% 47,48%**

Antonio Albani Adeodato  
Engenheiro-Civil  
CREA-CE 10953-D  
Prefeitura Municipal de Tianguá



## TABELA DE ENCARGOS SOCIAIS

	OBRA:	CONSTRUÇÃO DA PRAÇA DOS TUCUNS	DATA : 02/05/2024	BDI : 28,84%		
	DESCRIÇÃO:	CONSTRUÇÃO DA PRAÇA DA LOCALIDADE DE TUCUNS	FONTE	VERSÃO		
	LOCAL:	DISTRITO DE PINDOGUABA NO MUNICÍPIO DE TIANGUÁ -CE.	SEINFRA	028.1 COM DESONERAÇÃO	HORA	
			MES			
			SINAPI	2024/03 COM DESONERAÇÃO	84,44%	47,48%
			PRÓPRIA	PRÓPRIA	85,06%	47,67%
					0,00%	0,00%

COD	DESCRIÇÃO	HORISTA %	MENSALISTA %
<b>A</b>	<b>GRUPO A</b>		
A1	INSS	0,00%	0,00%
A2	SESI	1,50%	1,50%
A3	SENAI	1,00%	1,00%
A4	INCRA	0,20%	0,20%
A5	SEBRAE	0,60%	0,60%
A6	Salário Educação	2,50%	2,50%
A7	Seguro Contra Acidentes de Trabalho	3,00%	3,00%
A8	FGTS	8,00%	8,00%
A9	SECONCI	0,00%	0,00%
<b>TOTAL</b>		<b>16,80%</b>	<b>16,80%</b>

<b>B</b>	<b>GRUPO B</b>		
B1	Repouso Semanal Remunerado	17,86%	0,00%
B2	Feriados	3,71%	0,00%
B3	Auxílio - Enfermidade	0,86%	0,64%
B4	13º Salário	11,10%	8,33%
B5	Licença Paternidade	0,06%	0,04%
B6	Faltas Justificadas	0,74%	0,56%
B7	Dias de Chuvas	1,66%	0,00%
B8	Auxílio Acidente de Trabalho	0,10%	0,08%
B9	Férias Gozadas	13,56%	10,18%
B10	Salário Maternidade	0,04%	0,03%
<b>TOTAL</b>		<b>49,69%</b>	<b>19,86%</b>

<b>C</b>	<b>GRUPO C</b>		
C1	Aviso Prévio Indenizado	5,56%	4,17%
C2	Aviso Prévio Trabalhado	0,13%	0,10%
C3	Férias Indenizadas	0,94%	0,71%
C4	Depósito Rescisão Sem Justa Causa	2,65%	1,99%
C5	Indenização Adicional	0,47%	0,35%
<b>TOTAL</b>		<b>9,75%</b>	<b>7,32%</b>

<b>D</b>	<b>GRUPO D</b>		
D1	Reincidência de Grupo A sobre Grupo B	8,35%	3,34%
D2	Reincidência de Grupo A sobre Aviso Prévio Trabalhado e Reincidência do FGTS sobre Aviso Prévio Indenizado	0,47%	0,35%
<b>TOTAL</b>		<b>8,82%</b>	<b>3,69%</b>

**A + B + C + D = 85,06% 47,67%**

  
**Antonio Albani Adeodato**  
 Engenheiro Civil  
 CREA-CE 10953-D  
 Prefeitura Municipal de Tianguá







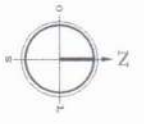

**Antônio Albani Adeodato**  
**Engenheiro Civil**  
 CRÉDITO Nº 1053  
 Prefeitura Municipal de Tangará da Serra

PREFETURA MUNICIPAL DE TANGARÁ DA SERRA  
 SECRETARIA MUNICIPAL DE URBANISMO E PLANEJAMENTO  
 PLANTA LAVABO

PROJETO Nº	01/03
DATA	
ESCALA	
OUTROS	

PROJETO Nº	01/03
DATA	
ESCALA	
OUTROS	

Plano Municipal de Tianguá  
667

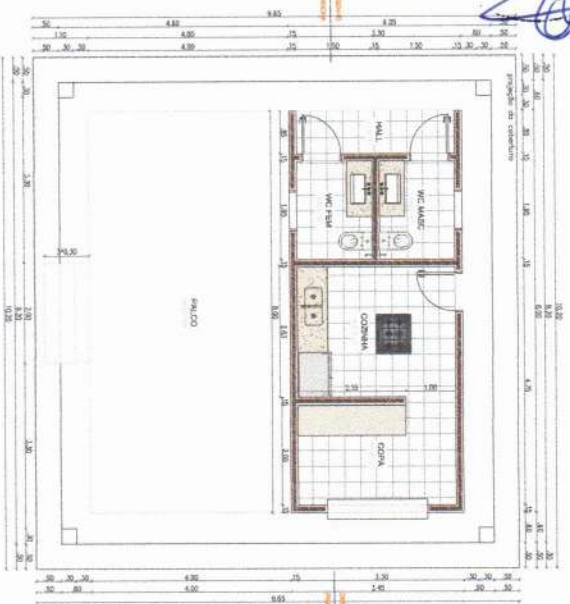

01 PLANTA DE LAYOUT  
ESCALA - 1:50

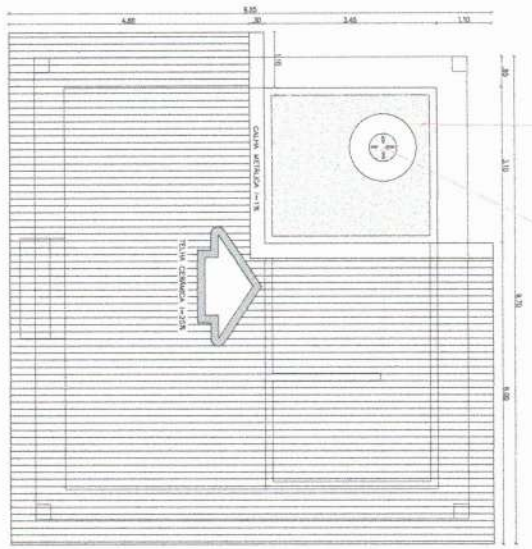

02 VISTA SUP. TELHADO  
ESCALA - 1:50

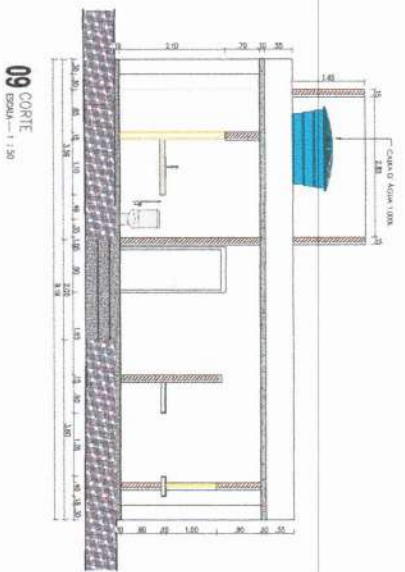
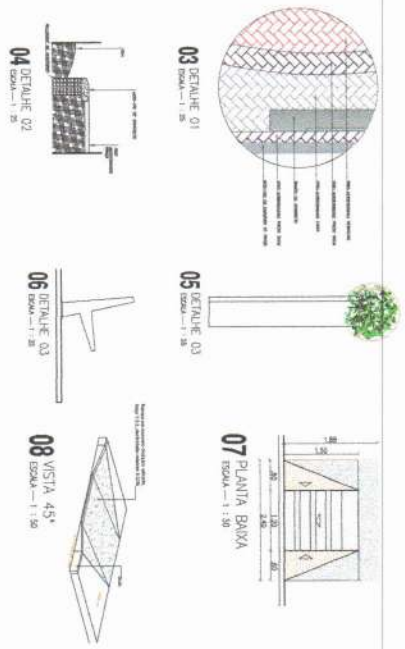

09 CORTE  
ESCALA - 1:50

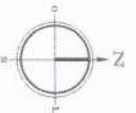

<p><b>Antonio Albani Adeodato</b> Engenheiro Civil CREA RJ 10953/D Prefeitura Municipal de Tianguá</p>	
<p>PREFEITURA MUNICIPAL DE TIANGUÁ INTERMUNICÍPIO ESCOLAS DE TIANGUÁ</p>	<p>DATA: 03/03</p>
<p>PROJETO: PLANO DE DETALHAMENTO</p>	
<p>TITULO: 0000</p>	<p>ESCALA:</p>
<p>PROJETO: 0000</p>	<p>DATA:</p>
<p>PROJETO: 0000</p>	<p>PROJETO: 0000</p>
<p>PROJETO: 0000</p>	<p>PROJETO: 0000</p>





**Anotação de Responsabilidade Técnica - ART**  
Lei nº 6.496, de 7 de dezembro de 1977

**CREA-CE**

**ART OBRA / SERVIÇO**  
Nº CE20241431182

**Conselho Regional de Engenharia e Agronomia do Ceará**

INICIAL



**1. Responsável Técnico**

**ANTONIO ALBANI ADEODATO**

Título profissional: **ENGENHEIRO CIVIL**

RNP: 0600928357

Registro: 23600CE

**2. Dados do Contrato**

Contratante: **PREFEITURA MUNICIPAL DE TIANGUA**

**AVENIDA MOISES MOITA**

Complemento:

Cidade: **Tianguá**

Bairro: **PLANALTO**

UF: **CE**

CPF/CNPJ: **07.735.178/0001-20**

Nº: **785**

CEP: **62320000**

Contrato: **Não especificado**

Valor: **R\$ 3.500,00**

Ação Institucional: **NENHUMA - NÃO OPTANTE**

Celebrado em:

Tipo de contratante: **Pessoa Juridica de Direito Público**

**3. Dados da Obra/Serviço**

**SÍTIO TUCUNS**

Complemento: **AREA RURAL**

Cidade: **TIANGUÁ**

Data de Início: **02/05/2024**

Finalidade: **Outro**

Proprietário: **PREFEITURA MUNICIPAL DE TIANGUA**

Nº: **S/N**

Bairro: **DISTRITO DE PINDOGUABA**

UF: **CE**

CEP: **62329899**

Previsão de término: **31/12/2024**

Coordenadas Geográficas: **-3.774563, -40.956191**

Código: **Não Especificado**

CPF/CNPJ: **07.735.178/0001-20**

**4. Atividade Técnica**

	Quantidade	Unidade
14 - Elaboração		
80 - Projeto > PAISAGISMO > ORGANIZAÇÃO PAISAGÍSTICA > #40.1.13 - DE EQUIPAMENTOS URBANOS	1,00	un
80 - Projeto > PAISAGISMO > ORGANIZAÇÃO PAISAGÍSTICA > #40.1.9 - DE IMPLANTAÇÃO DE ARQUITETURA PAISAGÍSTICA	1,00	un
35 - Elaboração de orçamento > PAISAGISMO > ORGANIZAÇÃO PAISAGÍSTICA > #40.1.13 - DE EQUIPAMENTOS URBANOS	1,00	un
35 - Elaboração de orçamento > PAISAGISMO > ORGANIZAÇÃO PAISAGÍSTICA > #40.1.9 - DE IMPLANTAÇÃO DE ARQUITETURA PAISAGÍSTICA	1,00	un
16 - Execução		
60 - Fiscalização de obra > PAISAGISMO > ORGANIZAÇÃO PAISAGÍSTICA > #40.1.13 - DE EQUIPAMENTOS URBANOS	1,00	m
60 - Fiscalização de obra > PAISAGISMO > ORGANIZAÇÃO PAISAGÍSTICA > #40.1.9 - DE IMPLANTAÇÃO DE ARQUITETURA PAISAGÍSTICA	1,00	m

Após a conclusão das atividades técnicas o profissional deve proceder a baixa desta ART

**5. Observações**

ART DE PROJETO, ORÇAMENTO, MEMORIAL DESCRITIVO E FISCALIZAÇÃO DA CONSTRUÇÃO DA PRAÇA DA COMUNIDADE DE SÍTIO TUCUNS, NO DISTRITO DE PINDOGUABA, NO MUNICÍPIO DE TIANGUÁ-CE

**6. Declarações**

- Declaro que estou cumprindo as regras de acessibilidade previstas nas normas técnicas da ABNT, na legislação específica e no decreto n. 5296/2004.

**7. Entidade de Classe**

NENHUMA - NÃO OPTANTE

**8. Assinaturas**

Declaro serem verdadeiras as informações acima

ANTONIO ALBANI ADEODATO / CPF: 244.014.043-00

Local

de

data

de

PREFEITURA MUNICIPAL DE TIANGUA - CNPJ: 07.735.178/0001-20

**9. Informações**

\* A ART é válida somente quando quitada, mediante apresentação do comprovante do pagamento ou conferência no site do Crea.

**10. Valor**

A autenticidade desta ART pode ser verificada em: <https://crea-ce.sitac.com.br/publico/>, com a chave: z3dY3  
Impresso em: 07/06/2024 às 08:20:35 por: , ip: 177.37.198.161





Anotação de Responsabilidade Técnica - ART  
Lei nº 6.496, de 7 de dezembro de 1977

**CREA-CE**

**ART OBRA / SERVIÇO**  
**Nº CE20241431182**

**Conselho Regional de Engenharia e Agronomia do Ceará**



Valor da ART: R\$ 99,64

Registrada em: 06/06/2024

Valor pago: R\$ 99,64

Nosso Número: 8217098807

A autenticidade desta ART pode ser verificada em: <https://crea-ce.sitac.com.br/publico/>, com a chave: z3dY3  
Impresso em: 07/06/2024 às 08:20:35 por: , ip: 177.37.198.161

