

502

Igor Edilson de Moraes Evangelista
Engenheiro Civil
RNP: 1915439860
Prefeitura Municipal de Tianguá

PROJETO: _____
CALHAZ: _____
TELEFONOS: _____
INSCRIÇÃO: _____

PREFETURA MUNICIPAL DE TIANGUÁ
RUA S. O. LIMA, Nº 100 - JARDIM SÃO CARLOS - TIANGUÁ - RJ
02/02



**ANEXO I.A – ITEM II
PLANTAS**



Prefeitura de
Tianguá

PLANTAS

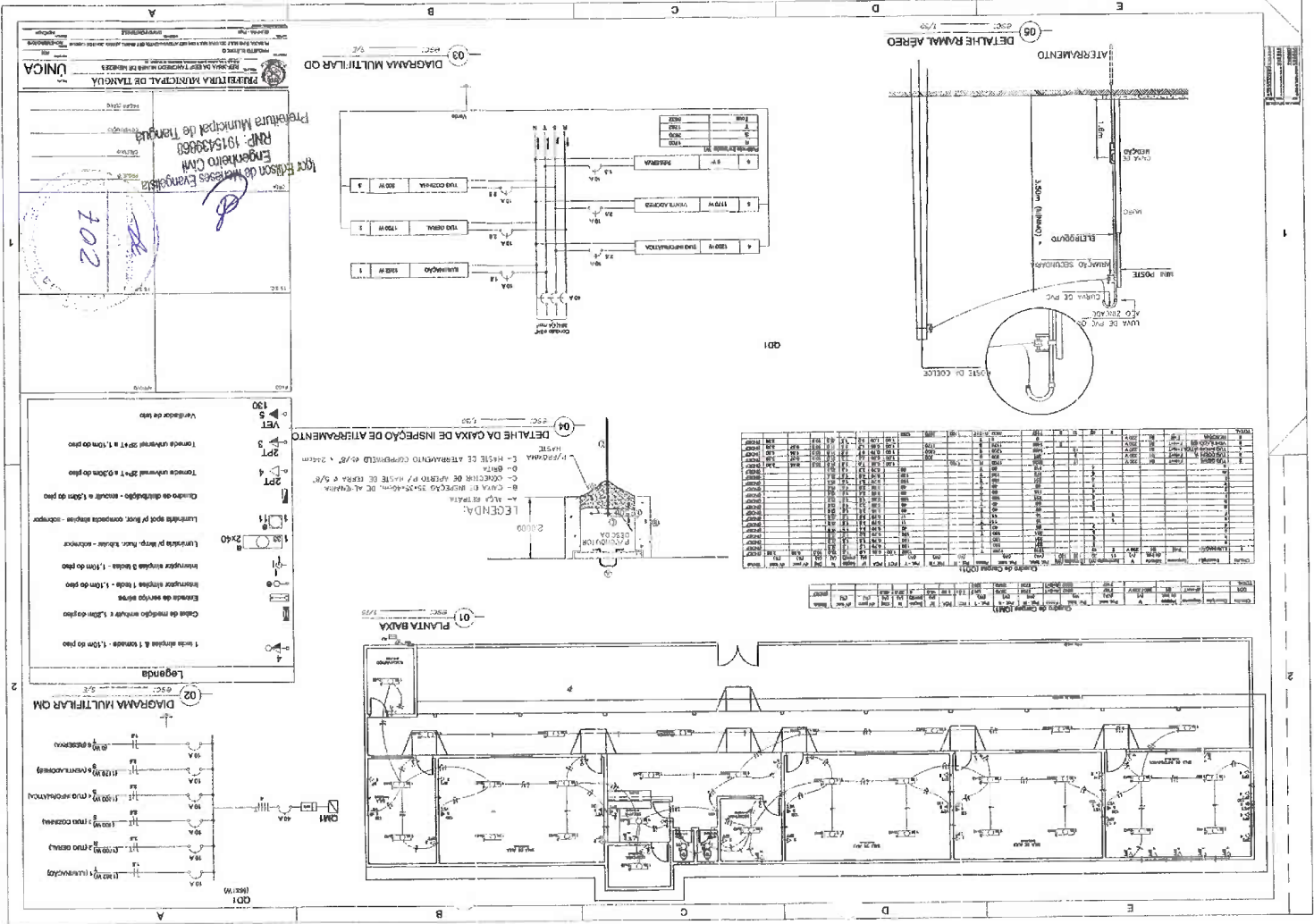

Prefeitura Municipal de Tangará
 Engenharia Civil
 RNP: 1915439881
 Engenheiro Civil
 702

- Legenda**
- 1 Sala simples 8 x 10m - 1,50m do piso
 - 2 Sala de reunião simples 8 x 10m do piso
 - 3 Escada de serviço simples
 - 4 Interruptor simples 1,50m do piso
 - 5 Interruptor simples 2,50m do piso
 - 6 Interruptor simples 3,50m do piso
 - 7 Luminária spot p/ floor, compacta simples - compacta
 - 8 Luminária spot p/ floor, compacta simples - compacta
 - 9 Quando os distribuidores - simples e 1,50m do piso
 - 10 Quando os distribuidores - simples e 1,50m do piso
 - 11 Tomada universal 2P+T 1 x 1,50m do piso
 - 12 Tomada universal 2P+T 1 x 1,50m do piso
 - 13 Tomada universal 2P+T 1 x 1,50m do piso
 - 14 Ventilador de teto

Item	Descrição	Quantidade	Valor Unitário	Valor Total
1	Sala simples 8 x 10m - 1,50m do piso	1	1.500,00	1.500,00
2	Sala de reunião simples 8 x 10m do piso	1	2.000,00	2.000,00
3	Escada de serviço simples	1	1.000,00	1.000,00
4	Interruptor simples 1,50m do piso	1	50,00	50,00
5	Interruptor simples 2,50m do piso	1	50,00	50,00
6	Interruptor simples 3,50m do piso	1	50,00	50,00
7	Luminária spot p/ floor, compacta simples - compacta	1	100,00	100,00
8	Luminária spot p/ floor, compacta simples - compacta	1	100,00	100,00
9	Quando os distribuidores - simples e 1,50m do piso	1	100,00	100,00
10	Quando os distribuidores - simples e 1,50m do piso	1	100,00	100,00
11	Tomada universal 2P+T 1 x 1,50m do piso	1	50,00	50,00
12	Tomada universal 2P+T 1 x 1,50m do piso	1	50,00	50,00
13	Tomada universal 2P+T 1 x 1,50m do piso	1	50,00	50,00
14	Ventilador de teto	1	1.000,00	1.000,00
Total				10.000,00

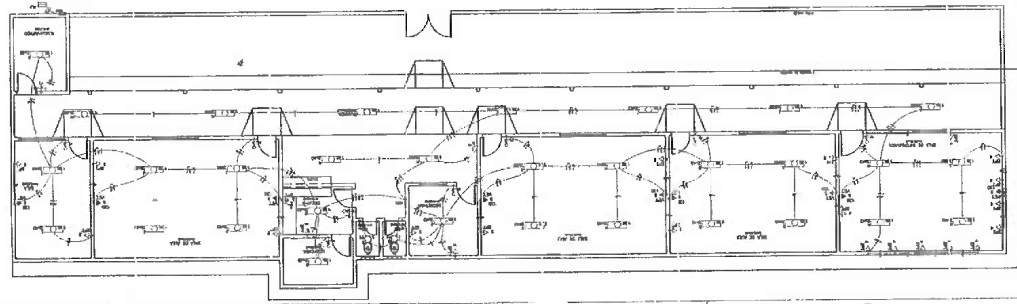

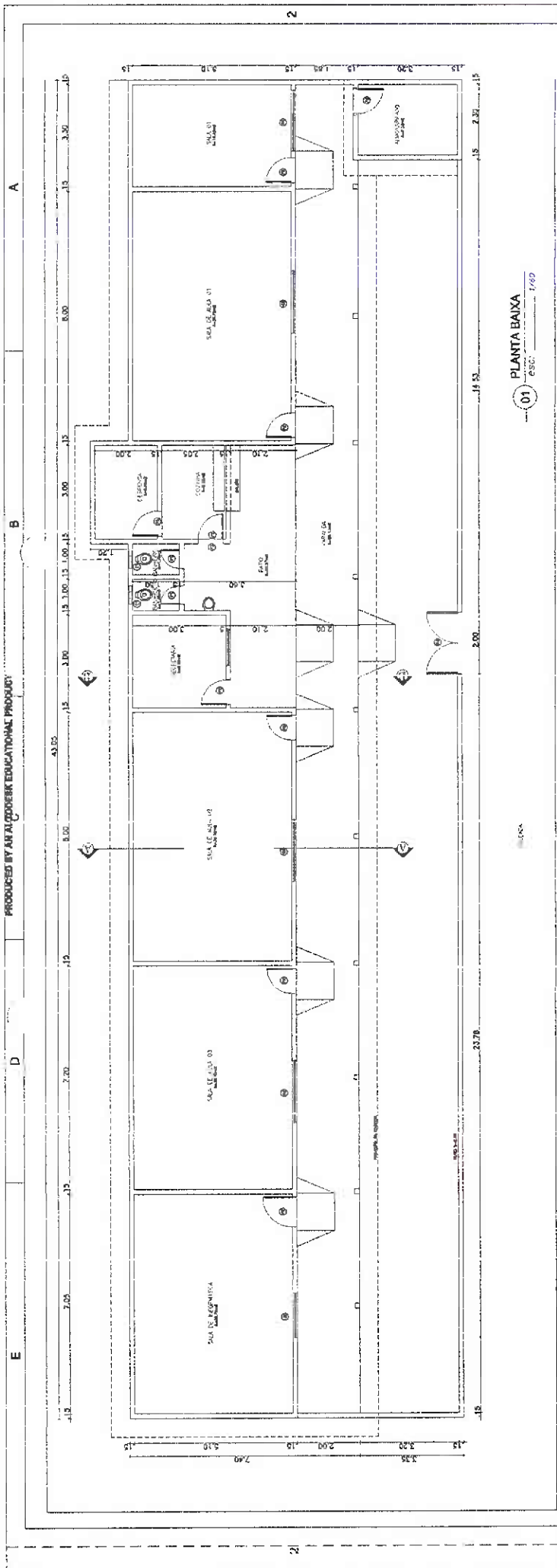

01 PLANTA BAIXA ESC. 1/60

QUADRO DE ESQUADRIAS

REF	DIMENSÕES	QUANT.	MATERIAL	TIPO	PEIT-BAND
P1	0,60x2,10	02	PARANHÁ	ABRIR	—
P2	0,80x2,10	08	PARANHÁ	ABRIR	—
P3	1,00x2,00	01	FERRO	ABRIR	—
P4	2,00x2,05	01	FERRO	ABRIR	—
J1	1,20x1,00	01	MADEIRA	ABRIR	1,10
J2	1,45x1,10	01	MADEIRA	ABRIR	1,10
C1	0,60x0,50	02	COMBICO	FIXO	1,60
C2	2,00x1,50	04	COMBICO	FIXO	1,20

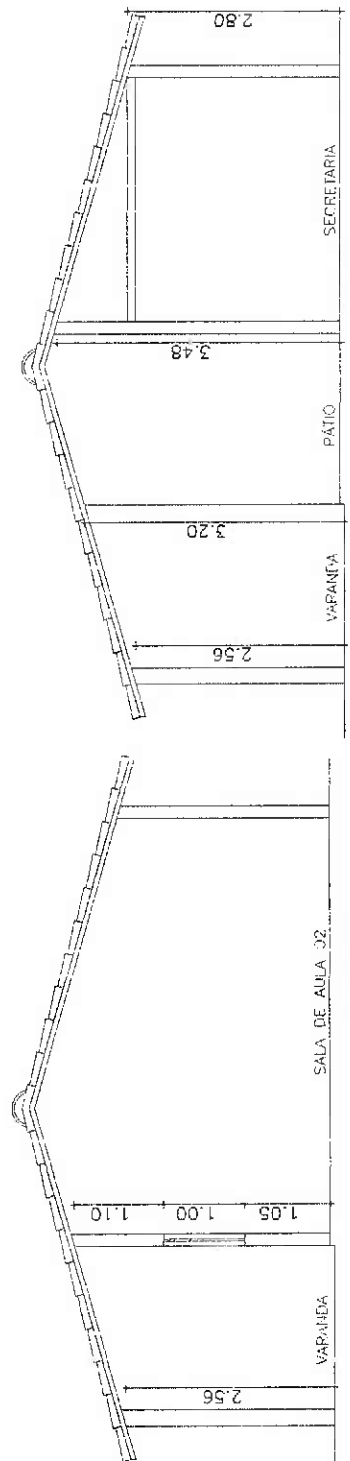

02 CORTE AA ESC. 1/30

03 CORTE BB ESC. 1/30

PROJETO ARQUITETÔNICO

PROF. MARCO ANTONIO

PROF. MARCO ANTONIO

PROF. MARCO ANTONIO

01/02

PROF. MARCO ANTONIO

PROF. MARCO ANTONIO

PROF. MARCO ANTONIO

808

Engenheiro Civil

RNP: 1915439988

Prefeitura Municipal de Tianguá

PROJETO ARQUITETÔNICO

PROF. MARCO ANTONIO

PROF. MARCO ANTONIO

PROF. MARCO ANTONIO

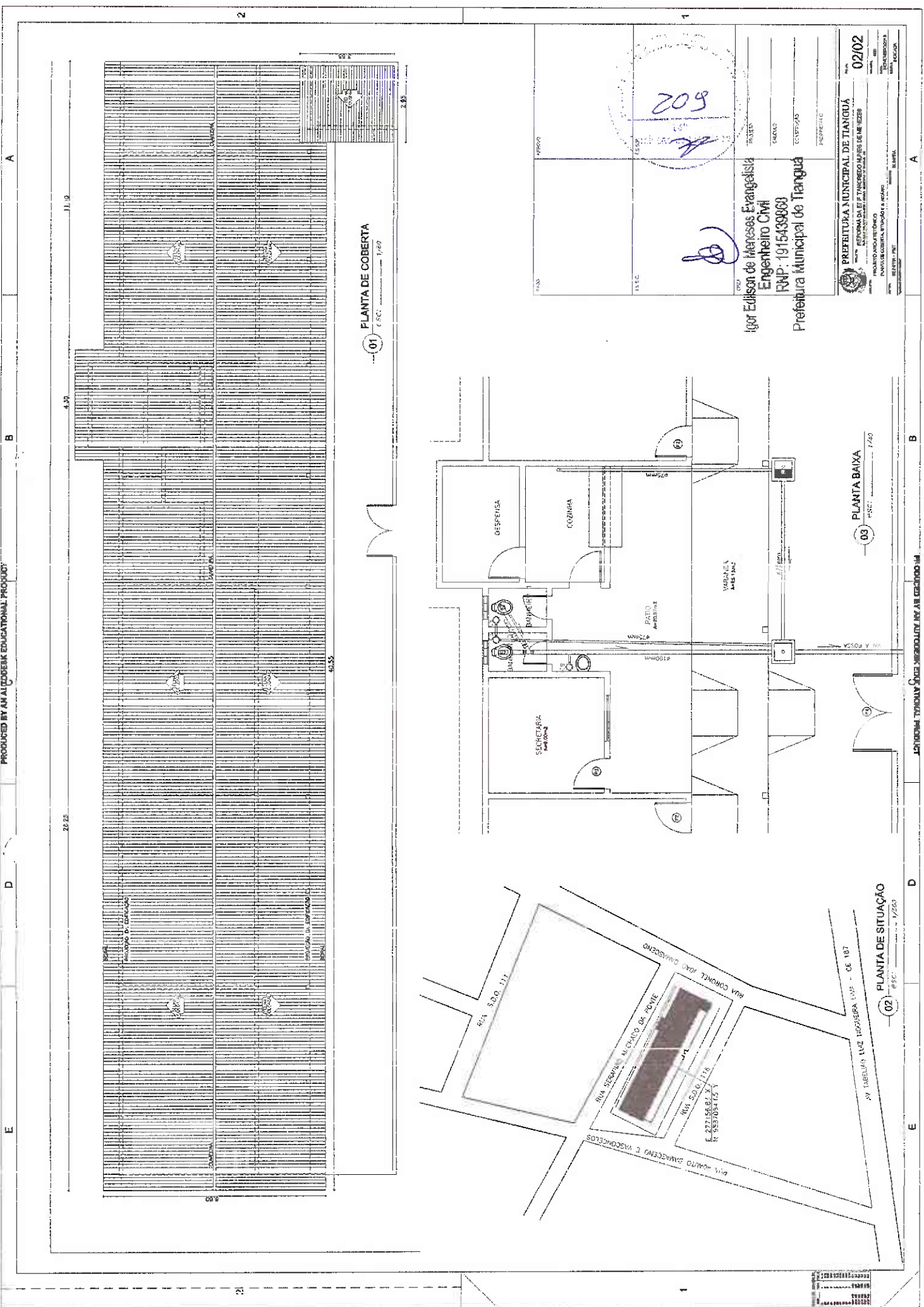

01 PLANTA DE COBERTA
E.S.C. 1:50

03 PLANTA BAIXA
E.S.C. 1:50

02 PLANTA DE SITUAÇÃO
E.S.C. 1:250

Projeto: Igor Edilson de Moraes Evangelista
Engenheiro Civil
RNP: 1915439969
Prefeitura Municipal de Tianguá

02/02

PREFEITURA MUNICIPAL DE TIANGUÁ

SECRETARIA MUNICIPAL DE PLANEJAMENTO E ADMINISTRAÇÃO

DEPARTAMENTO DE LICITAÇÃO

EDITAL Nº 001/2023

OBJETO: OBRAS DE REFORMA E MANUTENÇÃO DE BARRACÃO DE ALMOXARIFADO

DATA: 15/05/2023

HORARIO: 08h às 12h

LOCAL: PREFEITURA MUNICIPAL DE TIANGUÁ

502

PROJETO

TABELO

CONTINUA

PROFESSOR

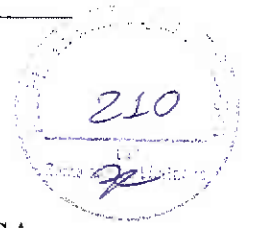

ANEXO I.B – ITEM II
ART - ANOTAÇÃO DE RESPONSABILIDADE TÉCNICA



Anotação de Responsabilidade Técnica - ART
Lei nº 6.496, de 7 de dezembro de 1977

CREA-CE

ART OBRA / SERVIÇO
Nº CE20190576719

Conselho Regional de Engenharia e Agronomia do Ceará

INICIAL

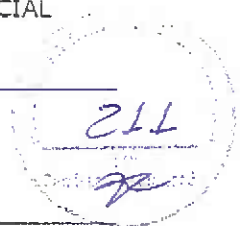

1. Responsável Técnico

IGOR EDILSON DE MENESES EVANGELISTA
Título profissional: **ENGENHEIRO CIVIL**

RNP: 1915439868
Registro: 341503CE

2. Dados do Contrato

Contratante: **PREFEITURA MUNICIPAL DE TIANGUA**
AVENIDA MOISÉS MOITA
Complemento:
Cidade: **TIANGUÁ**

Bairro: **PLANALTO**
UF: **CE**

CPF/CNPJ: **07.735.178/0001-20**
Nº: **785**
CEP: **62320000**

Contrato: **Não especificado**
Valor: **R\$ 3.000,00**

Celebrado em:
Tipo de contratante: **PESSOA JURÍDICA DE DIREITO PÚBLICO**

Ação institucional: **NENHUMA - NÃO OPTANTE**

3. Dados da Obra/Serviço

AVENIDA MOISÉS MOITA

Nº: **785**

Complemento:
Cidade: **TIANGUÁ**

Bairro: **PLANALTO**
UF: **CE**

CEP: **62320000**

Data de início: **01/12/2019**

Previsão de término: **31/12/2020**

Coordenadas Geográficas: **0, 0**

Finalidade: **SEM DEFINIÇÃO**

Código: **Não especificado**

Proprietário: **PREFEITURA MUNICIPAL DE TIANGUA**

CPF/CNPJ: **07.735.178/0001-20**

4. Atividade Técnica

Atividade	Quantidade	Unidade
15 - Elaboração		
80 - Projeto > TOS CONFEA -> CONSTRUÇÃO CIVIL -> INSTALAÇÕES HIDROSSANITÁRIAS -> #TOS_1.4.1 - DE SISTEMA DE ÁGUA POTÁVEL	1,00	un
80 - Projeto > TOS CONFEA -> CONSTRUÇÃO CIVIL -> INSTALAÇÕES HIDROSSANITÁRIAS -> #TOS_1.4.3 - DE INSTALAÇÃO DE SISTEMA DE ESGOTO SANITÁRIO	1,00	un
80 - Projeto > TOS CONFEA -> ESTRUTURAS -> ESTRUTURAS DE CONCRETO E ARGAMASSA ARMADA -> #TOS_2.1.1 - DE ESTRUTURA DE CONCRETO ARMADO	1,00	un
80 - Projeto > TOS CONFEA -> CONSTRUÇÃO CIVIL -> EDIFICAÇÕES -> DE EDIFICAÇÃO -> #TOS_1.1.1.1 - DE ALVENARIA	1,00	un
35 - Elaboração de orçamento > TOS CONFEA -> CONSTRUÇÃO CIVIL -> INSTALAÇÕES HIDROSSANITÁRIAS -> #TOS_1.4.1 - DE SISTEMA DE ÁGUA POTÁVEL	1,00	un
35 - Elaboração de orçamento > TOS CONFEA -> CONSTRUÇÃO CIVIL -> INSTALAÇÕES HIDROSSANITÁRIAS -> #TOS_1.4.3 - DE INSTALAÇÃO DE SISTEMA DE ESGOTO SANITÁRIO	1,00	un
35 - Elaboração de orçamento > TOS CONFEA -> ESTRUTURAS -> ESTRUTURAS DE CONCRETO E ARGAMASSA ARMADA -> #TOS_2.1.1 - DE ESTRUTURA DE CONCRETO ARMADO	1,00	un
35 - Elaboração de orçamento > TOS CONFEA -> CONSTRUÇÃO CIVIL -> EDIFICAÇÕES -> DE EDIFICAÇÃO -> #TOS_1.1.1.1 - DE ALVENARIA	1,00	un
19 - Fiscalização		
49 - Execução de obra > TOS CONFEA -> CONSTRUÇÃO CIVIL -> INSTALAÇÕES HIDROSSANITÁRIAS -> #TOS_1.4.1 - DE SISTEMA DE ÁGUA POTÁVEL	1,00	un
49 - Execução de obra > TOS CONFEA -> CONSTRUÇÃO CIVIL -> INSTALAÇÕES HIDROSSANITÁRIAS -> #TOS_1.4.3 - DE INSTALAÇÃO DE SISTEMA DE ESGOTO SANITÁRIO	1,00	un
49 - Execução de obra > TOS CONFEA -> ESTRUTURAS -> ESTRUTURAS DE CONCRETO E ARGAMASSA ARMADA -> #TOS_2.1.1 - DE ESTRUTURA DE CONCRETO ARMADO	1,00	un
49 - Execução de obra > TOS CONFEA -> CONSTRUÇÃO CIVIL -> EDIFICAÇÕES -> DE EDIFICAÇÃO -> #TOS_1.1.1.1 - DE ALVENARIA	1,00	un

Após a conclusão das atividades técnicas o profissional deverá proceder a baixa desta ART

5. Observações

ART DE PROJETO, ORÇAMENTO E FISCALIZAÇÃO DA REFORMA E MANUTENÇÃO DO E.E.I.F. TANCREDO NUNES DE MENESES, NO MUNICÍPIO DE TIANGUÁ-CE

6. Declarações

- Declaro que estou cumprindo as regras de acessibilidade previstas nas normas técnicas da ABNT, na legislação específica e no decreto nº 5296-2/2004.

7. Entidade de Classe

A autenticidade desta ART pode ser verificada em: www.crea-ce.org.br com o código de verificação: 041122019-012456 por: 19172102

www.crea-ce.org.br
Tel: (85) 3453-5800

feleboracao@crea-ce.org.br
Fax: (85) 3453-5804





Anotação de Responsabilidade Técnica - ART
Lei nº 6.496, de 7 de dezembro de 1977

CREA-CE

ART OBRA / SERVIÇO
Nº CE20190576719

Conselho Regional de Engenharia e Agronomia do Ceará

INICIAL

NENHUMA - NÃO OPTANTE

8. Assinaturas

Declaro serem verdadeiras as informações acima

_____ de _____ de _____
Local data

IGOR EDILSON DE MENESES EVANGELISTA - CPF: 600.510.603-40

PREFEITURA MUNICIPAL DE TIANGUA - CNPJ: 07.735.178/0001-20

9. Informações

- * A ART é válida somente quando quitada, mediante apresentação do comprovante do pagamento ou conferência no site do Crea
- * Somente é considerada válida a ART quando estiver cadastrada no CREA quitada, possuir as assinaturas originais do profissional e contratante.

10. Valor

Valor da ART: R\$ 85,96 Registrada em 03/12/2019 Valor pago R\$ 85,96 Nosso Número. 8213667298





PARCELAS RELEVANTES DO PROCESSO DE ORÇAMENTO



**PROJETO DA OBRA DE REFORMA DA EEIF TANCREDO NUNES DE MENEZES E
REFORMA DO CEI-CENTRO DE EDUCAÇÃO INFANTIL ELIOENAI BARROS DOS
SANTOS**

ITEM I

1. CERÂMICA ESMALTADA RETIFICADA COM ARGAMASSA PRÉ-FABRICADA (PISO);
2. RETELHAMENTO C/ TELHA CERÂMICA (COBERTURA);
3. LASTRO DE CONCRETO REGULARIZADO (PISO);

ITEM II

1. CERÂMICA ESMALTADA RETIFICADA COM ARGAMASSA PRÉ-FABRICADA (REVESTIMENTO);
2. RETELHAMENTO COM TELHA CERÂMICA (COBERTURA);

Igor Edilson de Menezes Evangelista
Engenheiro Civil
RNP: 1915439868
Prefeitura Municipal de Tianguá