

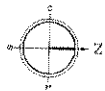

Prefeitura de  
**Tianguá**

**PEÇAS GRÁFICAS**

*Handwritten mark or signature.*

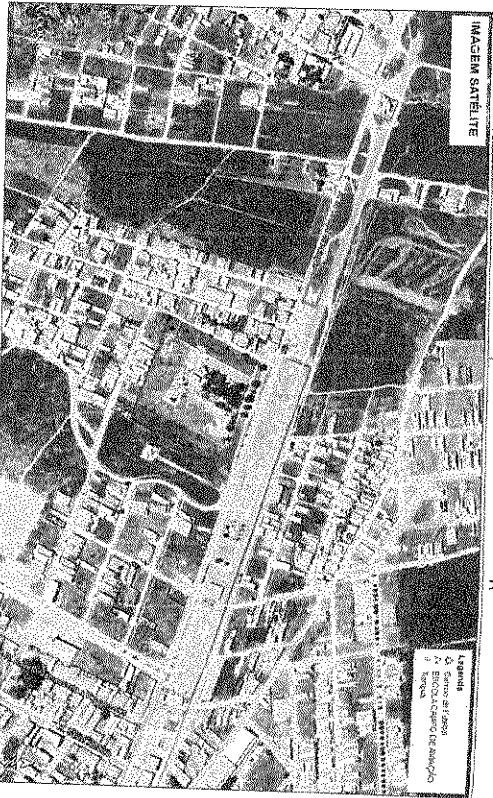
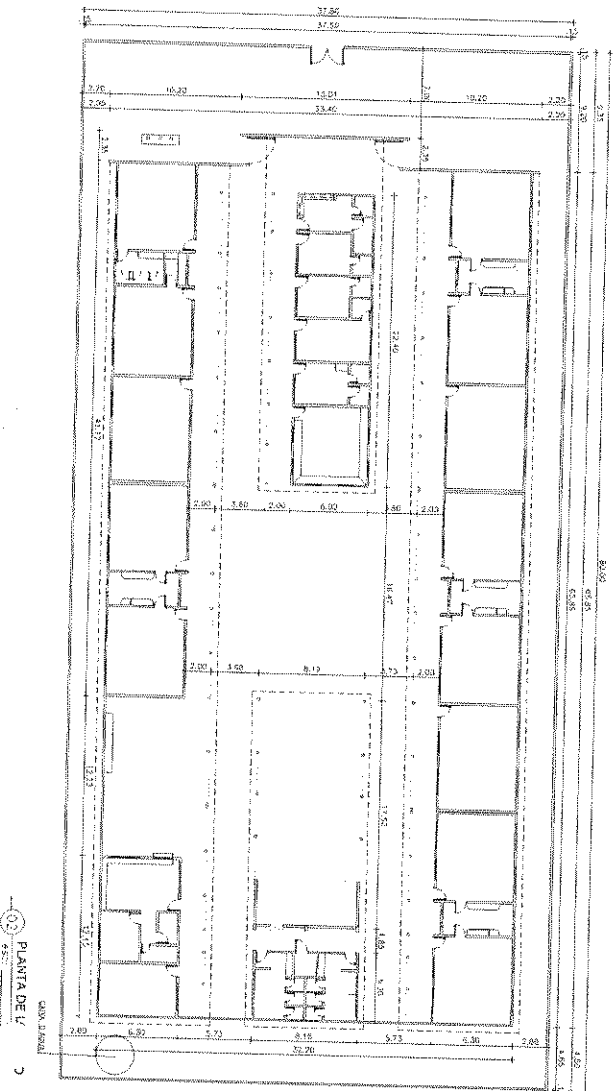
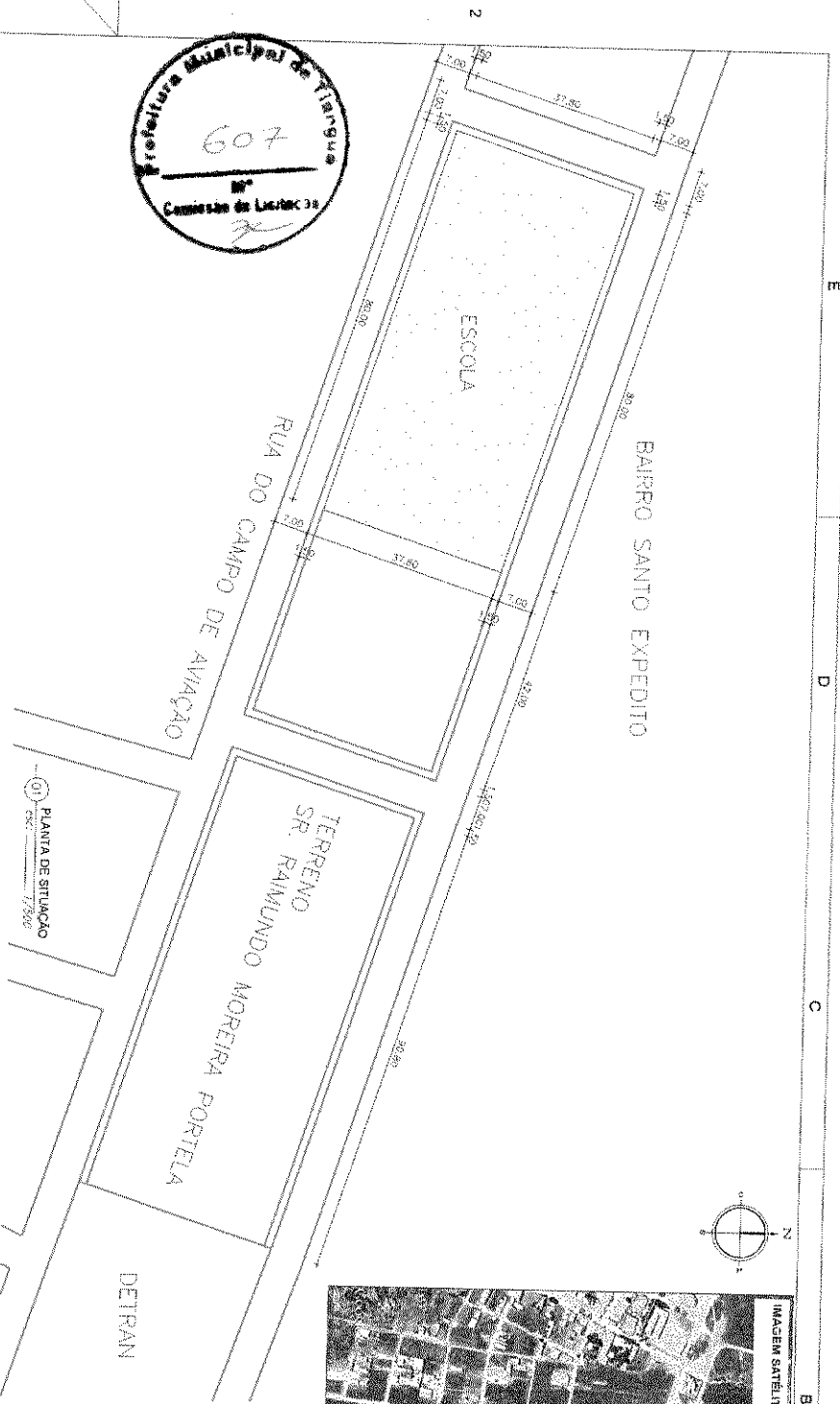

PLANTA DE SITUAÇÃO  
Escala: 1/7500

PLANTA DE L  
Escala: 1/250

*Prof. Edilson de Mattos*  
Igor Edilson de Mattos  
Engenheiro Civil  
RNP: 1915439868  
Prefeitura Municipal de Tangará

**QUADRO DE ÁREAS**

ÁREA CONSTRUIDA	1.591,40m²
ÁREA DE CORTA	1.000,00m²
COMPLEMENTO DO CORTA	21.700m²

**QUADRO DE ESQUADRIAS**

Nº	DESCRIÇÃO	ÁREA	PERÍMETRO
1	ÁREA DE CORTA	1.000,00	141,42
2	COMPLEMENTO DO CORTA	21.700,00	1.000,00
3	ÁREA CONSTRUIDA	1.591,40	141,42

Nº	DESCRIÇÃO	ÁREA	PERÍMETRO
1	ÁREA DE CORTA	1.000,00	141,42
2	COMPLEMENTO DO CORTA	21.700,00	1.000,00
3	ÁREA CONSTRUIDA	1.591,40	141,42

Nº	DESCRIÇÃO	ÁREA	PERÍMETRO
1	ÁREA DE CORTA	1.000,00	141,42
2	COMPLEMENTO DO CORTA	21.700,00	1.000,00
3	ÁREA CONSTRUIDA	1.591,40	141,42

Nº	DESCRIÇÃO	ÁREA	PERÍMETRO
1	ÁREA DE CORTA	1.000,00	141,42
2	COMPLEMENTO DO CORTA	21.700,00	1.000,00
3	ÁREA CONSTRUIDA	1.591,40	141,42

Nº	DESCRIÇÃO	ÁREA	PERÍMETRO
1	ÁREA DE CORTA	1.000,00	141,42
2	COMPLEMENTO DO CORTA	21.700,00	1.000,00
3	ÁREA CONSTRUIDA	1.591,40	141,42

**PREFEITURA MUNICIPAL DE TANGARÁ**  
RUA DO CAMPO DE AVIAÇÃO, 1000 - CENTRO - TANGARÁ - MT  
CEP: 15.100-000  
FONE: (55) 3333-1111  
FAX: (55) 3333-1111  
E-MAIL: pm@tangara.mt.gov.br

01/04







