





ANEXO I.A PLANTAS



Prefeitura de
Tianguá

PEÇAS GRÁFICAS

QUADRO DE LEGENDA ELETRICA

-  Poste circular de 8m - 4petais uma lâmpada por petalo;
-  Caixa de passagem P/Estrado de 1 1/2
-  Fio, neutro, terra e fio 6mm2

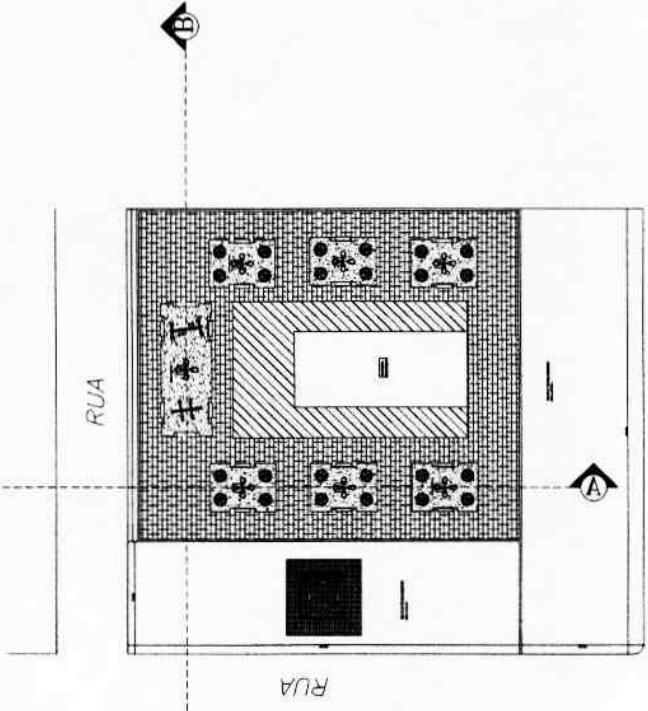

DIST. DE ARAPÁ 

ESTRADA ASFALTADA 

BR - 222 

 PLANTA BAIXA

ESCALA 1/100

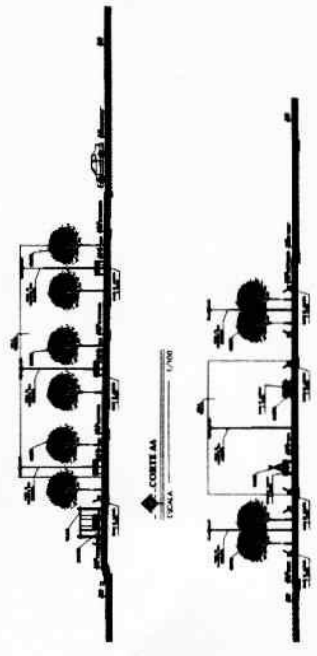

 CORTE A

 CORTE B



ITEM	DESCRICAO	UNID.	QUANT.	VALOR UNIT.	VALOR TOTAL
1	AREA DA TRINCA	M2	210,00		
2	CONCRETO	M3	18,00		
3	AREIA	M3	18,00		
4	REDE FIO DE LANTERNA	M	10,00		
5	REDE FIO A RELEVANCIA	M	10,00		
6	CAIXA DE PASSAGEM	UN	1		
7	CAIXA DE AREIA	UN	1		
8	POSTEROS	UN	1		
LEGENDA DE MATERIAIS					
1	ESTER DE AREIA DE CONCRETO	M3	18,00		
2	POSTE	UN	1		
3	CAIXA DE CONCRETO	UN	1		
4	CAIXA DE AREIA	UN	1		
5	POSTEROS	UN	1		
6	CAIXA DE LANTERNA	UN	1		

Igor Edison de Moraes Evangelista
 Engenheiro Civil
 RNP: 1915439868
 Prefeitura Municipal de Triangulo

 LOCALIZACAO

ESCALA 1/100

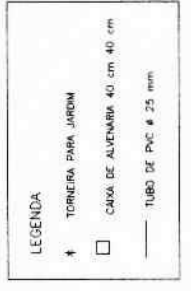
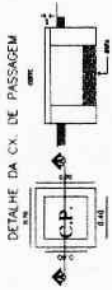
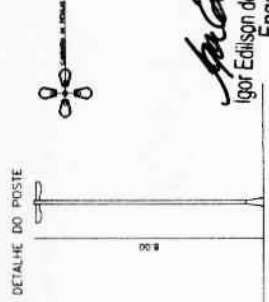
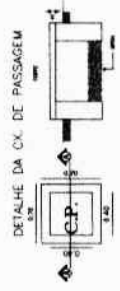
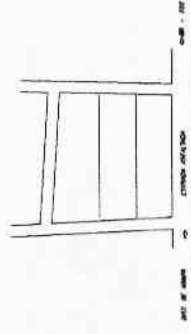

OBSERVAÇÕES:
 *TODAS AS MEDIDAS DEVEM SER CONFERIDAS NO LOCAL.
 *FAZER ADEQUACAO DAS INSTALACOES PRECISAS.
 *QUALQUER DUBIDA OU ALTERACAO CONSULTAR O ALBER DO PROJETO.

PMT
PREFEITURA
DE TRIANGULO

01/03

PROJETO	DATA	FECHA	PROJ. CIVIL	PROJ. ELETRICIDADE	PROJ. MECANICA	PROJ. PLUMBAGEM

N.M.

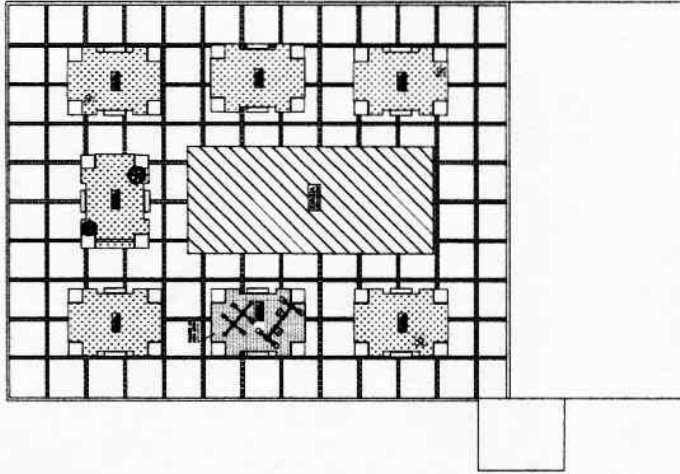

DIST. DE ARAPÁ ←

ESTRADA ASFALTADA

→ BR - 222

1 PLANTA BAIXA-REFORMA
1:400 ESC

San Edilson de Menezes Evangelista
Igor Edilson de Menezes Evangelista
Engenheiro Civil
RNP: 1915439868
Prefeitura Municipal de Tianguá

RESPONSÁVEL TÉCNICO

CLIENTE		PREFEITURA MUNICIPAL DE TIANGUÁ	
ENDEREÇO		BELA VISTA - TIANGUÁ-CE	
PROJETO		REFORMA DA PRAÇA DA BELA VISTA	
TÍTULO		LOCALIZAÇÃO	
ESCALA	1:400	RELAZ. ORÇAMENTAL	4.812,50M2
DATA	JUNHO/2019	PROJETA	ANTONIO AZEVEDO
		TIANGUÁ	
03/03			

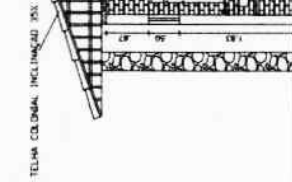

TELA COLONIAL INCLINADO 35%

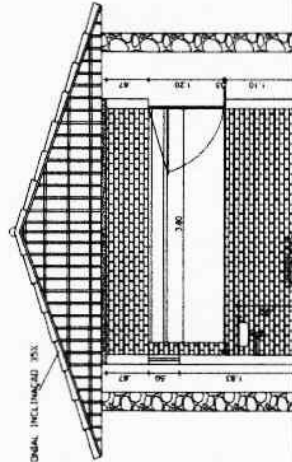

TELA COLONIAL INCLINADO 35%

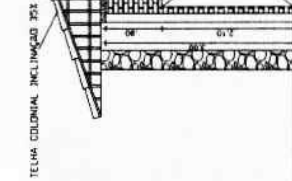

TELA COLONIAL INCLINADO 35%

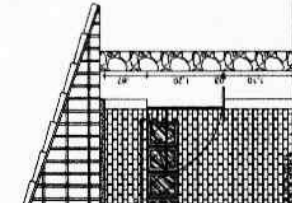

TELA COLONIAL INCLINADO 35%

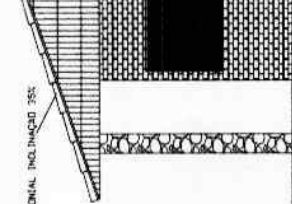

TELA COLONIAL INCLINADO 35%

04
CORTE AA
ESCALA 1 : 50

05
CORTE BB
ESCALA 1 : 50

02
VISTA QUIOSQUE
ESCALA 1 : 50

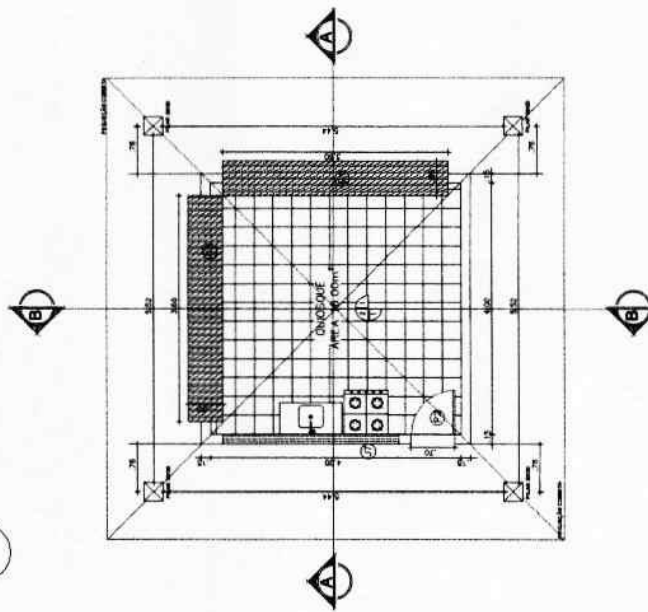
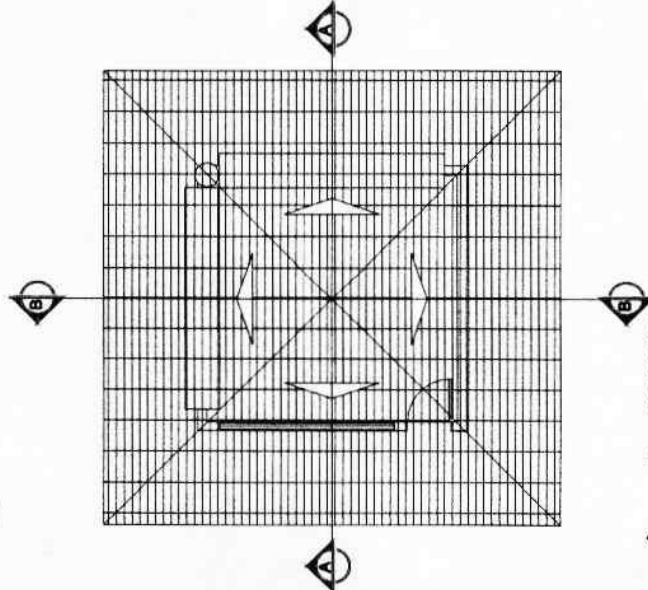

03
PL. COBERTA
ESCALA 1 : 50

01
PL. QUIOSQUE
ESCALA 1 : 50

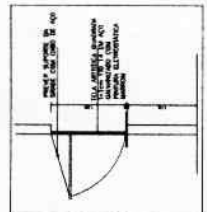

DET. BANCADA QUIOSQUE



DET. BANCADA

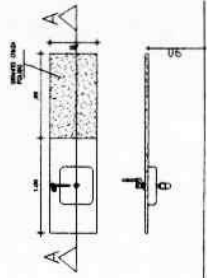

CORTE A-A



João Edson de Menezes Evangelista
Engenheiro Civil
RNP: 1915439868
Prefeitura Municipal de Tianguá

ROJETO: PREFEITURA MUNICIPAL DE TIANGUÁ
SERVIÇO DE PROJETO:
PROJETO:
PLANTA BANCADA QUIOSQUE
VISTA E COBERTA
DETALHE PL. DA COBERTA

QUADRO DE ESPECIFICAÇÕES

- PISO**
- 1 - CIMENTO QUEIMADO COM TIRA DE MADEIRA COM 1METRO POR 1METRO
 - 2 - CERÂMICA (30x30cm) COR A DEFINIR
 - 3 - PISO EM MADEIRA TRATADA
 - 4 - CARPETE TEXTIL COR A DEFINIR
 - 5 - PEDRA CARIRI
- PAREDE**
- 1 - TUOLO REFRAATÁRIO
 - 2 - PINTURA ACRILICA DIFERENCIADA (COR A DEFINIR)
 - 3 - CERÂMICA 30x30 A DEFINIR

- TETO**
- 1 - LAJE DE CONCRETO COM PINTURA PVA LATEX BRANCO
 - 2 - TELHA CERÂMICA E MADEIRAMENTO APARENTE
 - 3 - FORRO EM GESSO ACARTONADO COM PINTURA ACRILICA BRANCA

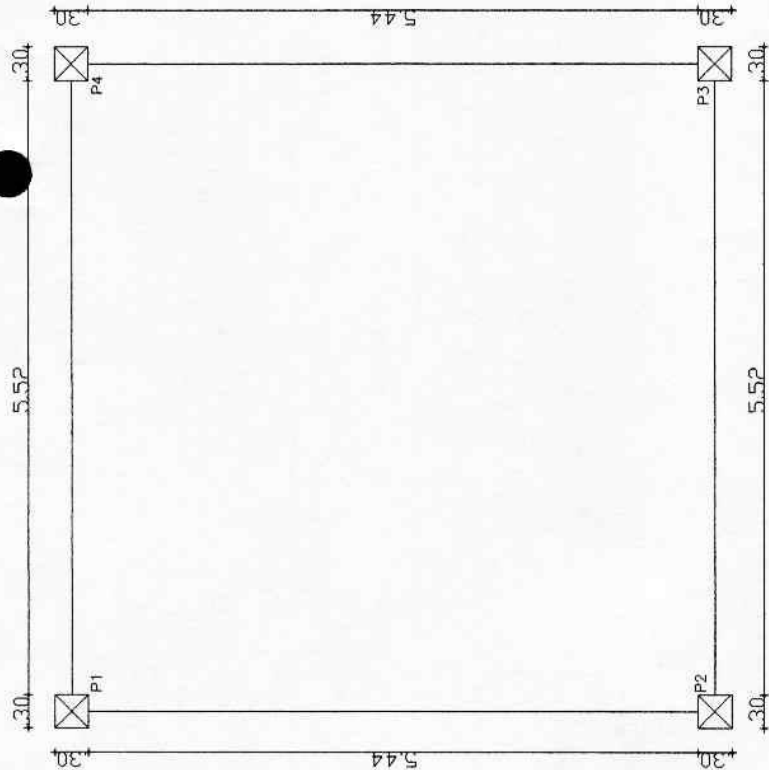

01 LOCA.PILARES(QUIOSQUE)
ESCALA 1/25

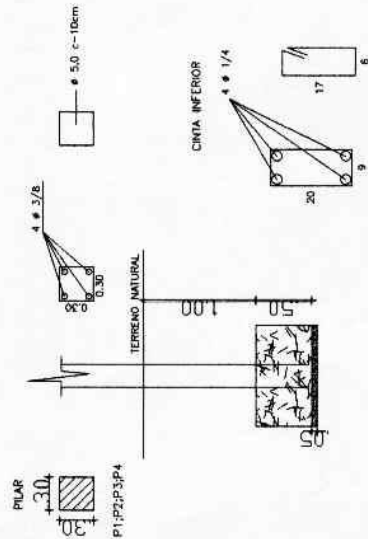

02 PILAR/BLOCO/CINTA
ESCALA 1/25



Igor Edison de Menezes Evangelista
Engenheiro Civil
RNP: 1915439868
Prefeitura Municipal de Tianguá

PROJETO: PREFEITURA MUNICIPAL DE TIANGUÁ

ESCALA: 1/25
LOCALIZAÇÃO: LOCALIZAÇÃO DOS PILARES(QUIOSQUE)
1/25
DETALHE(PILAR/CINTA/BLOCO)
1/25
QUADRO DE ESPECIFICAÇÕES

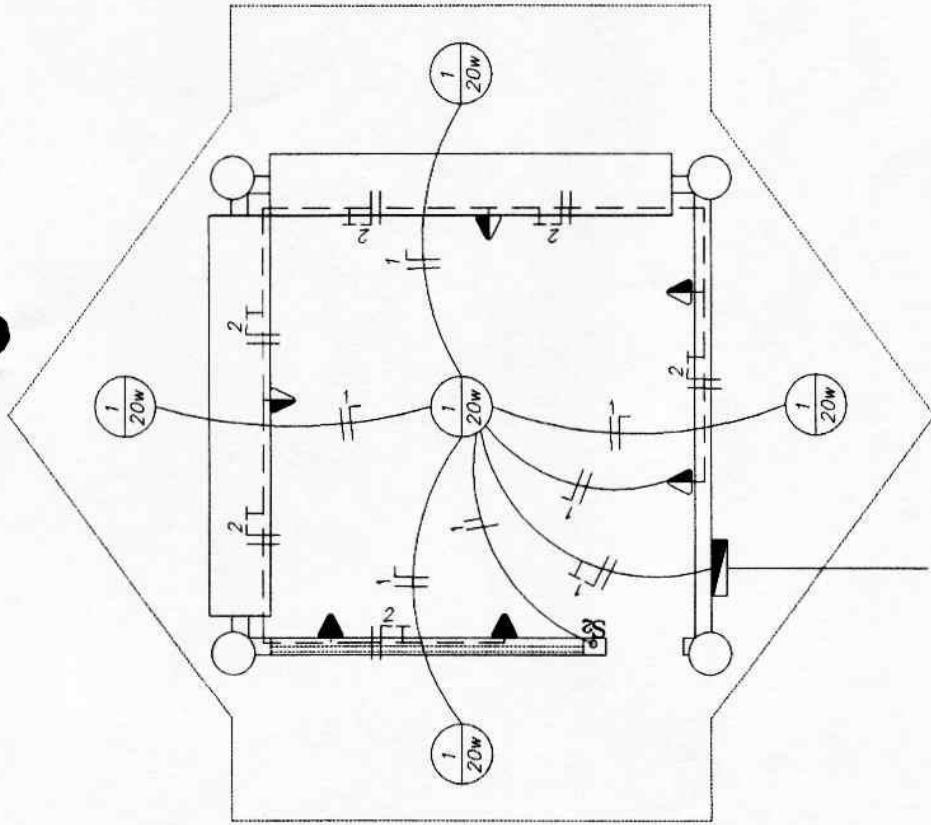

- ▼ TOMADA ALTA A 1,10M DO PISO
- ▲ TOMADA TRIPOLAR FASE, NEUTRO E TERRA A 0,30M DO PISO
- LUMINÁRIA COMPACTA 20W
- ▬ QUADRO DE DISTRIBUIÇÃO
- §§§§§ INTERRUPTOR DE 1, 2 E 3 SEÇÕES
- TUBULAÇÃO PELO PISO



QUADRO DE CARGA

CIRC.	LÂMPADA			TOMADA			CARGA (WATTS)	PROTEÇÃO (AMPÈRES)
	20W	40W	60W	100W	350W	550W		
01	5	-	-	-	-	-	100	10 A
02	-	-	-	-	06	-	2100	15 A
03	-	-	-	-	-	-	-	-
04	-	-	-	-	-	-	-	-
05	-	-	-	-	-	-	-	-
06	-	-	-	-	-	-	-	-
	TOTAL						2200	25 A

PROJETO ELÉTRICO (QUIOSQUE)

Jonas Edilson de Menezes Evangelista
 Engenheiro Civil
 RNP: 1915439868

Prefeitura Municipal de Tianguá

RESPONSÁVEL TÉCNICO		SINOPSE	
QUIOSQUE		PREFEITURA MUNICIPAL DE TIANGUÁ	
TIANGUÁ - CE		TIANGUÁ - CE	
PROJETO ELÉTRICO		TIANGUÁ - CE	
PLANTA BAIXA		TIANGUÁ - CE	
TIPO	SEM	PREÇO	03/04
DATA	CONTINUA	CONDIÇÃO	



RALO SECO COM GRELHA EM PVC

SIFÃO EM PVC

CAIXA DE GORDURA

CX. DE INSPEÇÃO DE ALVENARIA DE 40x40cm
C/TAMPA DE CONCRETO REMOVIVEL

TUBULAÇÃO PRIMARIA

TUBULAÇÃO SECUNDARIA

VENTILAÇÃO

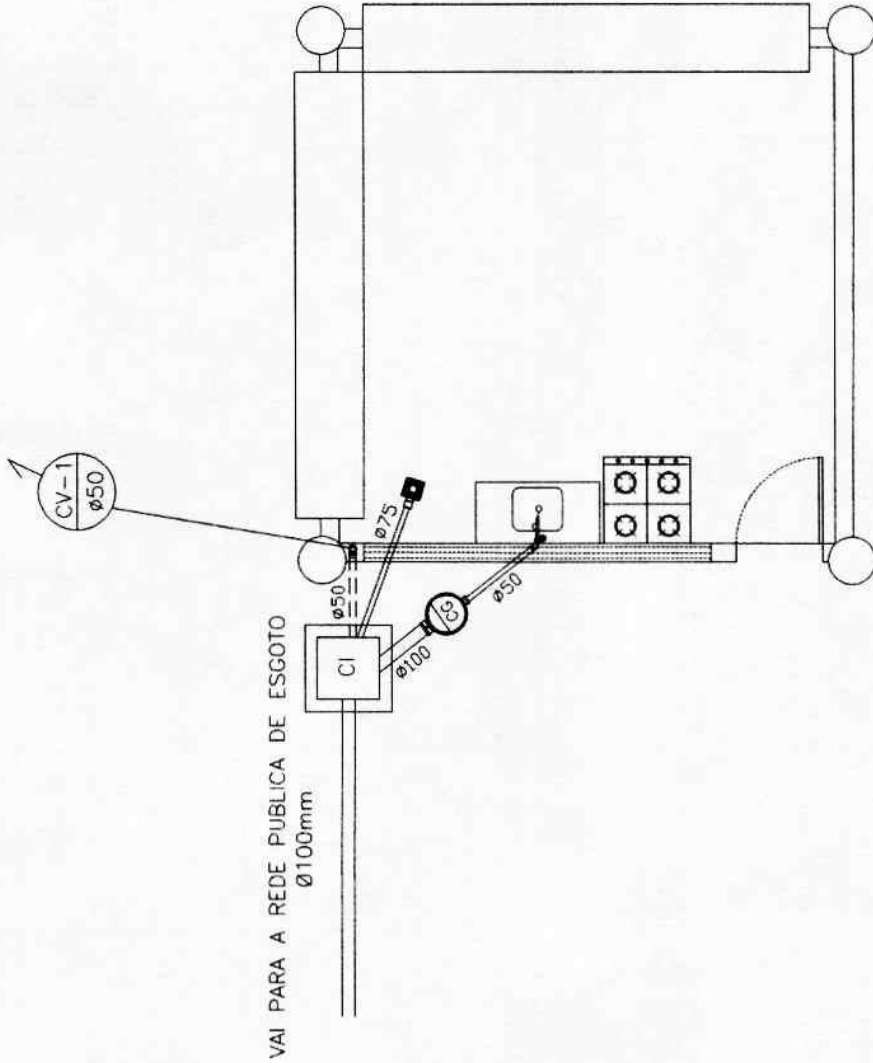

PROJETO HIDRO – SANITÁRIO (QUIOSQUE)

Igor Edilson de Matos Evangelista
Engenheiro Civil

RNP: 1915439868

Prefeitura Municipal de Tianguá

CLIENTE	PREFEITURA MUNICIPAL DE TIANGUÁ
RESPONSÁVEL TÉCNICO	
ASSUNTO	QUIOSQUE PRAÇA
ENDEREÇO	TIANGUÁ - CE
PROJETO	PROJETO HIDRO-SANITÁRIO
LEGENDA	PLANTA BAIXA
ESCALA	SEM
DATA	
ÁREA CONSULTORIA	
PROJETA	
	04/04



ANEXO I.B
ART – ANOTAÇÃO DE RESPONSABILIDADE TÉCNICA

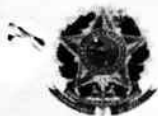

Anotação de Responsabilidade Técnica - ART
Lei nº 6.496, de 7 de dezembro de 1977

CREA-CE

ART OBRA / SERVIÇO
Nº CE20200611195

Conselho Regional de Engenharia e Agronomia do Ceará



INICIAL

1. Responsável Técnico

IGOR EDILSON DE MENESES EVANGELISTA

Título profissional: **ENGENHEIRO CIVIL**

RNP: **1916439868**

Registro: **341603CE**

2. Dados do Contrato

Contratante: **PREFEITURA MUNICIPAL DE TIANGUA**

AVENIDA MOISÉS MOITA

Complemento

Cidade: **TIANGUÁ**

Bairro: **PLANALTO**

UF: **CE**

CPF/CNPJ: **07.735.178/0001-20**

Nº: **785**

CEP: **62320000**

Contrato: **Não especificado**

Celebrado em:

Valor: **R\$ 3.000,00**

Tipo de contratante: **PESSOA JURÍDICA DE DIREITO PÚBLICO**

Ação Institucional: **NENHUMA - NÃO OPTANTE**

3. Dados da Obra/Serviço

DISTRITO ACARAPE

Nº S/N

Complemento

Bairro: **S/B**

Cidade: **Tianguá**

UF: **CE**

CEP: **62320000**

Data de Início: **01/02/2020**

Previsão de término: **31/12/2020**

Coordenadas Geográficas: **-4.220309, -38.70411**

Finalidade: **SEM DEFINIÇÃO**

Código: **Não especificado**

Proprietário: **PREFEITURA MUNICIPAL DE TIANGUA**

CPF/CNPJ: **07.735.178/0001-20**

4. Atividade Técnica

	Quantidade	Unidade
15 - Elaboração		
35 - Elaboração de orçamento > TOS CONFEA -> ELETROTÉCNICA -> INSTALAÇÕES ELÉTRICAS -> DE INSTALAÇÕES ELÉTRICAS EM BAIXA TENSÃO -> #TOS_11.10.12 - PARA FINS COMERCIAIS	1,00	un
35 - Elaboração de orçamento > TOS CONFEA -> PAISAGISMO -> ORGANIZAÇÃO PAISAGÍSTICA -> #TOS_40.1.10 - DE REFORMA DE ARQUITETURA PAISAGÍSTICA	1,00	un
80 - Projeto > TOS CONFEA -> ELETROTÉCNICA -> INSTALAÇÕES ELÉTRICAS -> DE INSTALAÇÕES ELÉTRICAS EM BAIXA TENSÃO -> #TOS_11.10.12 - PARA FINS COMERCIAIS	1,00	un
80 - Projeto > TOS CONFEA -> PAISAGISMO -> ORGANIZAÇÃO PAISAGÍSTICA -> #TOS_40.1.10 - DE REFORMA DE ARQUITETURA PAISAGÍSTICA	1,00	un
19 - Fiscalização		
60 - Fiscalização de obra > TOS CONFEA -> ELETROTÉCNICA -> INSTALAÇÕES ELÉTRICAS -> DE INSTALAÇÕES ELÉTRICAS EM BAIXA TENSÃO -> #TOS_11.10.12 - PARA FINS COMERCIAIS	1,00	un
60 - Fiscalização de obra > TOS CONFEA -> PAISAGISMO -> ORGANIZAÇÃO PAISAGÍSTICA -> #TOS_40.1.10 - DE REFORMA DE ARQUITETURA PAISAGÍSTICA	1,00	un

Após a conclusão das atividades técnicas o profissional deverá proceder a baixa desta ART

5. Observações

ART DE PROJETO, ORÇAMENTO E FISCALIZAÇÃO DE REFORMA DA PRAÇA DA BELA VISTA NO MUNICÍPIO DE TIANGUÁ-CE

6. Declarações

- Declaro que estou cumprindo as regras de acessibilidade previstas nas normas técnicas da ABNT, na legislação específica e no decreto n. 5296/2004.

7. Entidade de Classe

NENHUMA - NÃO OPTANTE

8. Assinaturas

Declaro serem verdadeiras as informações acima

Local _____ de _____ data _____ de _____

Igor Edilson de Menezes Evangelista
 IGOR EDILSON DE MENESES EVANGELISTA - CPF: 600.310.603-40

Paulo...
 PREFEITURA MUNICIPAL DE TIANGUA - CNPJ: 07.735.178/0001-20

9. Informações

* A ART é válida somente quando quitada, mediante apresentação do comprovante do pagamento ou conferência no site do Crea

* Somente é considerada válida a ART quando estiver cadastrada no CREA, quitada, possuir as assinaturas originais do profissional e contratante

10. Valor

A autenticidade desta ART pode ser verificada em: <https://crea-ce.sitac.com.br/publico/> com a chave: 95137
 Impresso em: 21/02/2020 às 11:53:52 por: ip: 191.7.210.58

www.crea-ce.org.br
 Tel: (85) 3453-5800

faleconosco@crea-ce.org.br
 Fax: (85) 3453-5804

CREA-CE
 Conselho Regional de Engenharia e Agronomia do Ceará





Anotação de Responsabilidade Técnica - ART
Lei nº 6.496, de 7 de dezembro de 1977

CREA-CE

ART OBRA / SERVIÇO
Nº CE20200611195

Conselho Regional de Engenharia e Agronomia do Ceará

INICIAL

Valor da ART: **R\$ 88,78**

Registrada em **20/02/2020**

Valor pago **R\$ 88,78**

Nosso Número **8213847339**



A autenticidade desta ART pode ser verificada em <https://crea-ce.sitac.com.br/publico/> com a chave: 95137
Impresso em 21/02/2020 as 11:53:52 por ip 191.7.210.58

www.creace.org.br
Tel: (85) 3453-5800

faleconosco@creace.org.br
Fax: (85) 3453-5804

