



**ANEXO I.A
PLANTAS**



Prefeitura de
Tianguá

PEÇAS GRÁFICAS

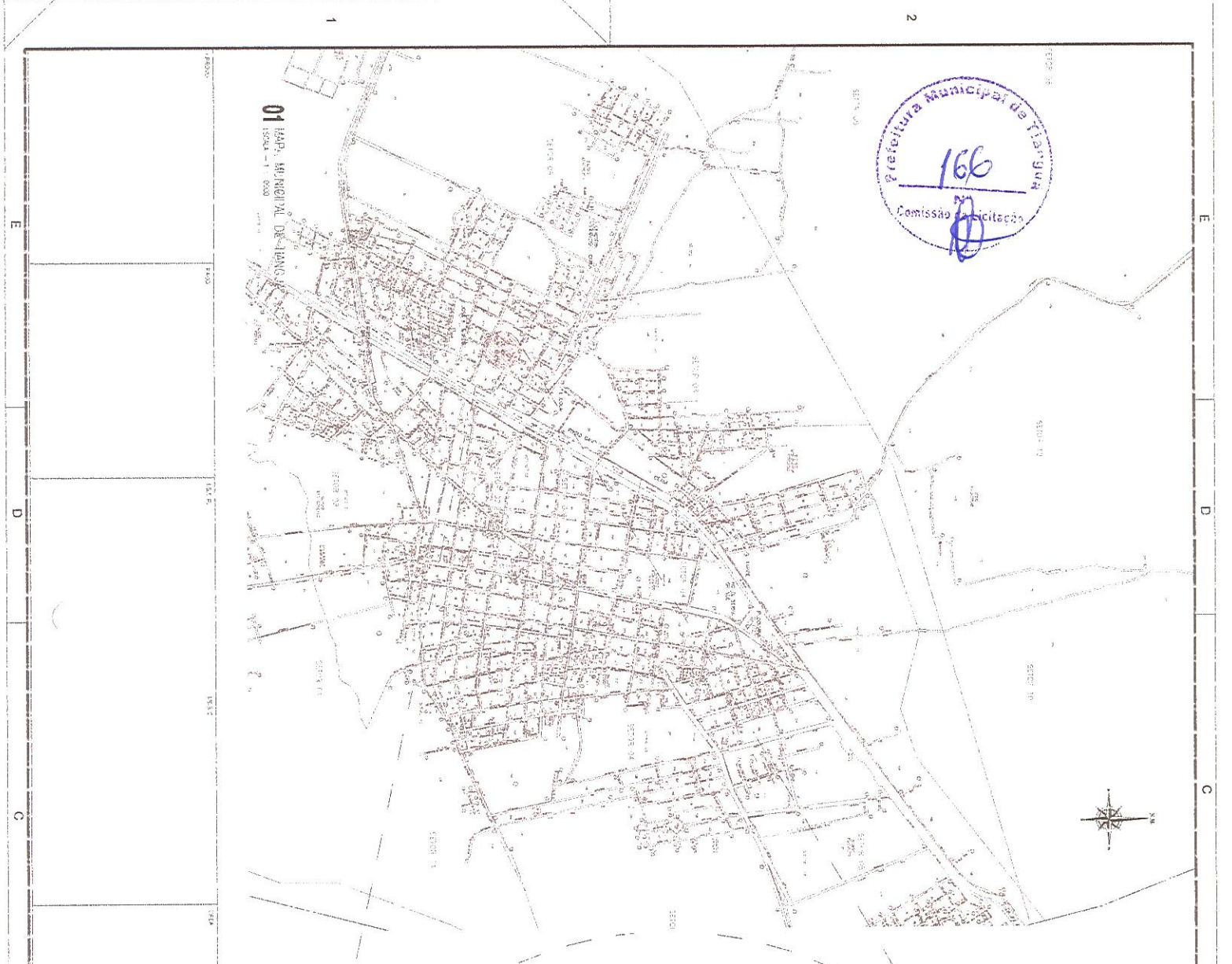

01 MAPA MUNICIPAL DE TANGARÁ DA SERRA - 1999



02 MAPA DE LOCALIZAÇÃO DO CEMITÉRIO DE TANGARÁ DA SERRA - 1999

LICENÇA DE USO DO TERRENO

CEMITÉRIO "PRINCIPALINA"

ESCC

DATA:	
LOCAL:	
PROJEÇÃO:	
ESCALA:	
FECHA:	

PREFEITURA MUNICIPAL DE TANGARÁ DA SERRA
 SECRETARIA MUNICIPAL DE URBANISMO E PLANEJAMENTO
 DEPARTAMENTO DE LICITAÇÃO
 Rua José Nogueira, 141 - Centro - Tangará da Serra - MT
 CEP: 78.900-000

PROPOSTA Nº 000002835/2014
 Objeto: Licitação para contratação de empresa para execução de obra de construção de um cemitério em Tangará da Serra - MT.

EMPRESA: CONSTRUTORA SERRA S/A
 CNPJ: 08.888.888/0001-00

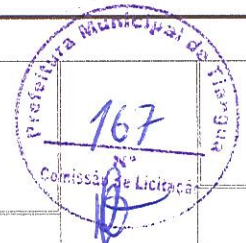

01 PLANTA DE LOCAÇÃO
escala 1/100

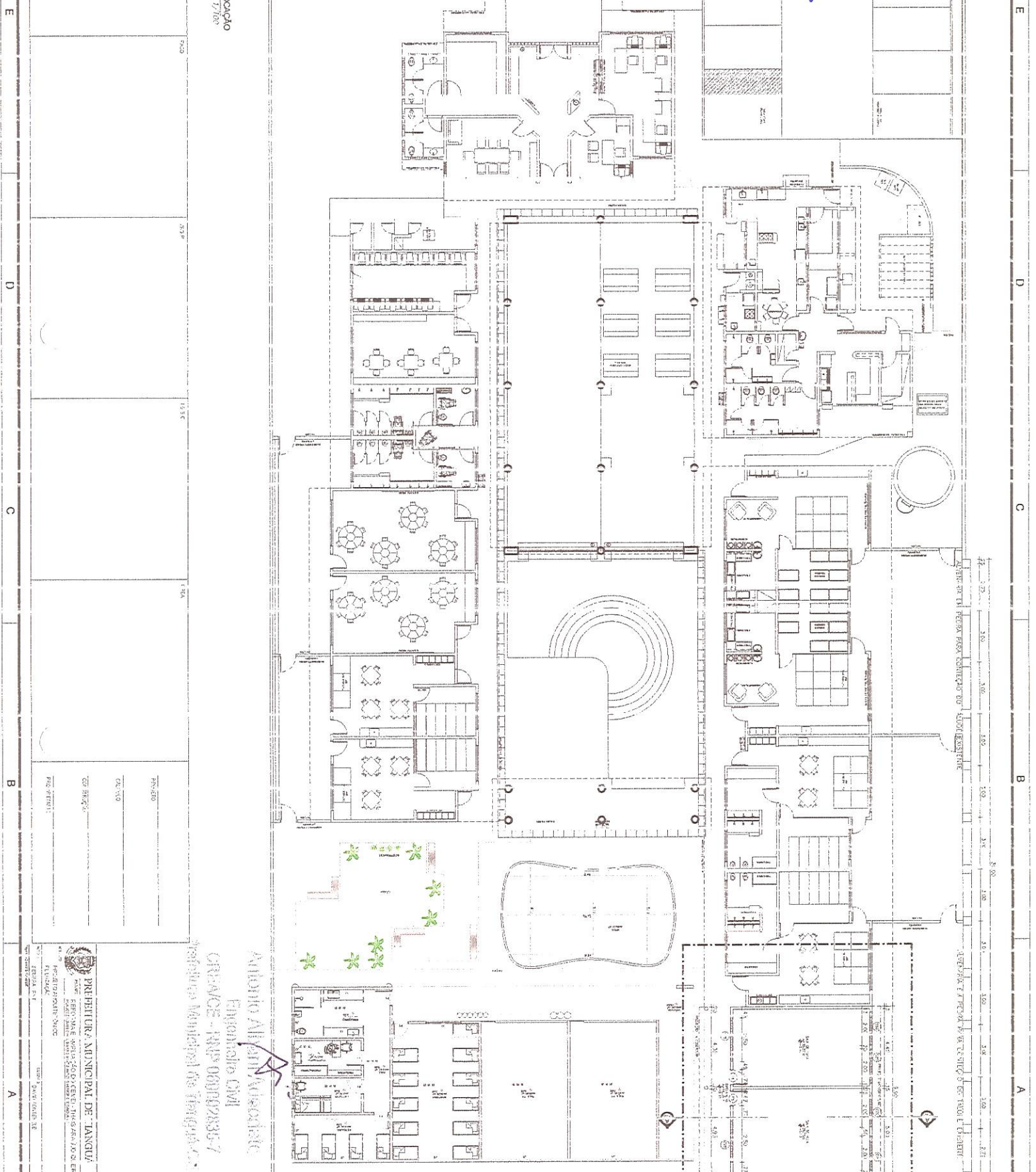

AV. BRASILEIRA, 1000 - JARDIM SÃO CARLOS - TANGARÁ DA SERRA - RS
RUA BRASILEIRA, 1000 - JARDIM SÃO CARLOS - TANGARÁ DA SERRA - RS

Antonio Alvarado
Engenheiro Civil

CREVACE - INSC 08392835-7

Prefeitura Municipal de Tangará da Serra

PROJETO	_____
REVISÃO	_____
DATA	_____
FECHA	_____
PROJETO	_____
REVISÃO	_____
DATA	_____
FECHA	_____

PREFEITURA MUNICIPAL DE TANGARÁ DA SERRA
 RUA BRASILEIRA, 1000 - JARDIM SÃO CARLOS - TANGARÁ DA SERRA - RS
 FONE: (51) 3633.1000 - FAX: (51) 3633.1001
 E-MAIL: pm@tangara.rs.gov.br

A

B

C

D

E

A

B

C

D

E

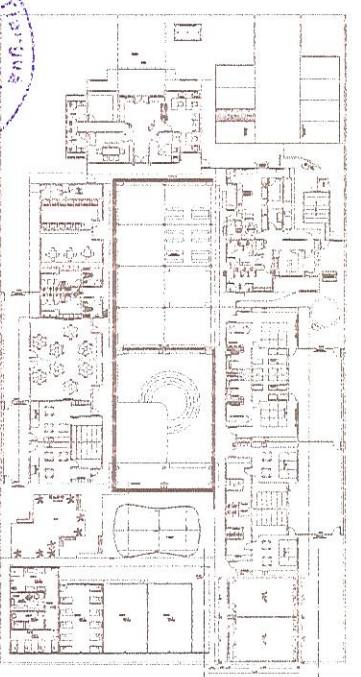

01 PLANTA DE LOCALIZAÇÃO
Escala: 1/250

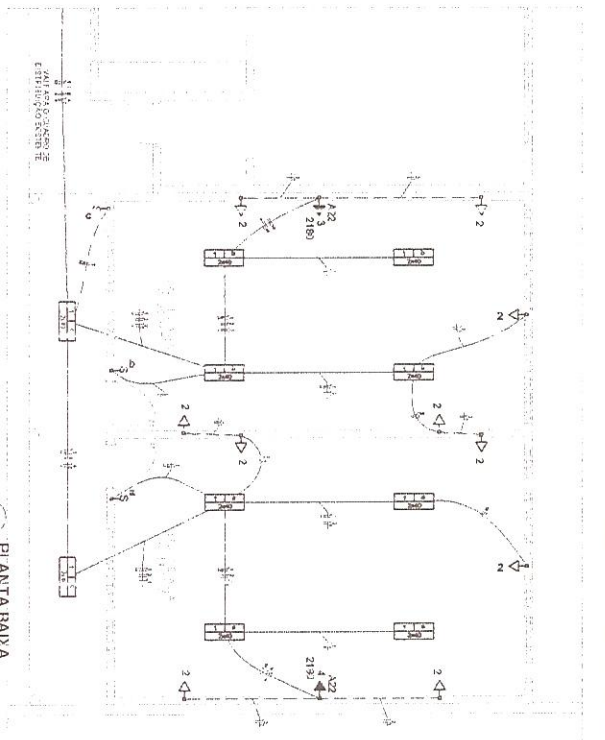

02 PLANTA BANDA
Escala: 1/20

Quantidade	Descrição	Unidade	Valor Unitário (R\$)	Valor Total (R\$)
1	ILUMINAÇÃO	100	10,00	1.000,00
2	TUBO	100	1,00	100,00
3	AFIXAÇÃO	100	2,00	200,00
4	RESERVA	100	2,00	200,00
5	RESERVA	100	2,00	200,00
6	RESERVA	100	2,00	200,00
7	RESERVA	100	2,00	200,00
8	RESERVA	100	2,00	200,00
9	RESERVA	100	2,00	200,00
10	RESERVA	100	2,00	200,00
11	RESERVA	100	2,00	200,00
12	RESERVA	100	2,00	200,00
13	RESERVA	100	2,00	200,00
14	RESERVA	100	2,00	200,00
15	RESERVA	100	2,00	200,00
16	RESERVA	100	2,00	200,00
17	RESERVA	100	2,00	200,00
18	RESERVA	100	2,00	200,00
19	RESERVA	100	2,00	200,00
20	RESERVA	100	2,00	200,00
21	RESERVA	100	2,00	200,00
22	RESERVA	100	2,00	200,00
23	RESERVA	100	2,00	200,00
24	RESERVA	100	2,00	200,00
25	RESERVA	100	2,00	200,00
26	RESERVA	100	2,00	200,00
27	RESERVA	100	2,00	200,00
28	RESERVA	100	2,00	200,00
29	RESERVA	100	2,00	200,00
30	RESERVA	100	2,00	200,00
31	RESERVA	100	2,00	200,00
32	RESERVA	100	2,00	200,00
33	RESERVA	100	2,00	200,00
34	RESERVA	100	2,00	200,00
35	RESERVA	100	2,00	200,00
36	RESERVA	100	2,00	200,00
37	RESERVA	100	2,00	200,00
38	RESERVA	100	2,00	200,00
39	RESERVA	100	2,00	200,00
40	RESERVA	100	2,00	200,00
41	RESERVA	100	2,00	200,00
42	RESERVA	100	2,00	200,00
43	RESERVA	100	2,00	200,00
44	RESERVA	100	2,00	200,00
45	RESERVA	100	2,00	200,00
46	RESERVA	100	2,00	200,00
47	RESERVA	100	2,00	200,00
48	RESERVA	100	2,00	200,00
49	RESERVA	100	2,00	200,00
50	RESERVA	100	2,00	200,00
51	RESERVA	100	2,00	200,00
52	RESERVA	100	2,00	200,00
53	RESERVA	100	2,00	200,00
54	RESERVA	100	2,00	200,00
55	RESERVA	100	2,00	200,00
56	RESERVA	100	2,00	200,00
57	RESERVA	100	2,00	200,00
58	RESERVA	100	2,00	200,00
59	RESERVA	100	2,00	200,00
60	RESERVA	100	2,00	200,00
61	RESERVA	100	2,00	200,00
62	RESERVA	100	2,00	200,00
63	RESERVA	100	2,00	200,00
64	RESERVA	100	2,00	200,00
65	RESERVA	100	2,00	200,00
66	RESERVA	100	2,00	200,00
67	RESERVA	100	2,00	200,00
68	RESERVA	100	2,00	200,00
69	RESERVA	100	2,00	200,00
70	RESERVA	100	2,00	200,00
71	RESERVA	100	2,00	200,00
72	RESERVA	100	2,00	200,00
73	RESERVA	100	2,00	200,00
74	RESERVA	100	2,00	200,00
75	RESERVA	100	2,00	200,00
76	RESERVA	100	2,00	200,00
77	RESERVA	100	2,00	200,00
78	RESERVA	100	2,00	200,00
79	RESERVA	100	2,00	200,00
80	RESERVA	100	2,00	200,00
81	RESERVA	100	2,00	200,00
82	RESERVA	100	2,00	200,00
83	RESERVA	100	2,00	200,00
84	RESERVA	100	2,00	200,00
85	RESERVA	100	2,00	200,00
86	RESERVA	100	2,00	200,00
87	RESERVA	100	2,00	200,00
88	RESERVA	100	2,00	200,00
89	RESERVA	100	2,00	200,00
90	RESERVA	100	2,00	200,00
91	RESERVA	100	2,00	200,00
92	RESERVA	100	2,00	200,00
93	RESERVA	100	2,00	200,00
94	RESERVA	100	2,00	200,00
95	RESERVA	100	2,00	200,00
96	RESERVA	100	2,00	200,00
97	RESERVA	100	2,00	200,00
98	RESERVA	100	2,00	200,00
99	RESERVA	100	2,00	200,00
100	RESERVA	100	2,00	200,00

001 Quadro de Cargas (QD)

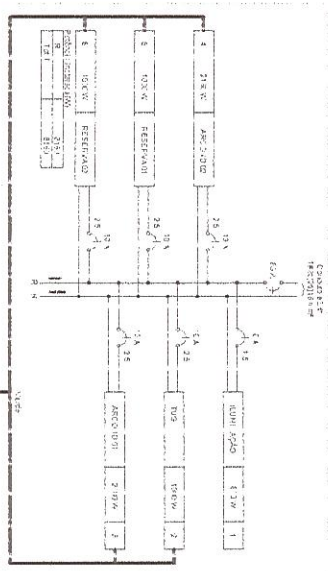

03 DIAGRAMA MULTIFILAR QD1
Escala: 5/4



04 DETALHE DA CAIXA DE TIERRA
Escala: 5/4

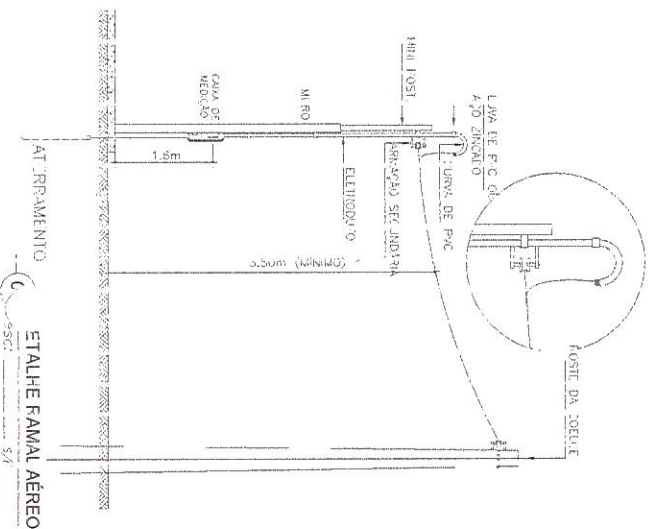

05 DETALHE FAMILAR AÉREO
Escala: 5/4

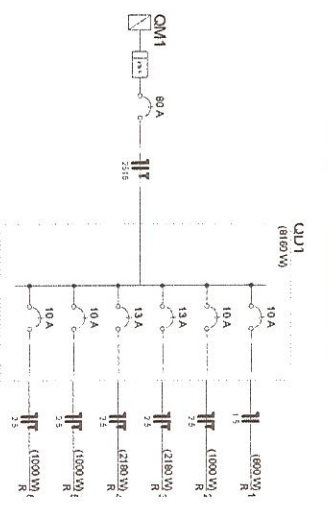

03 DIAGRAMA UNIFILAR
Escala: 5/4

Legenda

Caixa de medido entrar a 1,20m do piso
Entrada de serviço a
Interruptor simples 16A - 1,10m do piso
Luminária p/br. p. filo. tubular - edexper
Quadro de distribuição - embudo a 1,20m do p
Tomada mesapna (R.R. 14135) - 2P+1 10A
Tomada mesapna (R.R. 14136) - 2P+1 20A

PREFEITURA MUNICIPAL DE TANGUÁ
 Rua: 14 de Abril, 100 - Centro - Tanguá - RJ - CEP: 24.200-000
 Fone: (24) 2622-1111 - Fax: (24) 2622-1112
 E-mail: prefeitura@tangua.rj.gov.br
 Site: www.tangua.rj.gov.br



Prefeitura de
Tianguá



ANEXO I.B
ART – ANOTAÇÃO DE RESPONSABILIDADE TÉCNICA



Anotação de Responsabilidade Técnica - ART
Lei nº 6.496, de 7 de dezembro de 1977

CREA-CE

ART OBRA / SERVIÇO
Nº CE20200625681

Conselho Regional de Engenharia e Agronomia do Ceará

INICIA



1. Responsável Técnico

ANTONIO ALBANI ADEODATO

Título profissional: **ENGENHEIRO CIVIL**

RNP: 0600928357

Registro: 23600CE

2. Dados do Contrato

Contratante: **PREFEITURA MUNICIPAL DE TIANGUA**

CPF/CNPJ: 07.735.178/0001-20

AVENIDA MOISES MOITA

Nº: 785

Complemento:

Bairro: **PLANALTO**

Cidade: **Tianguá**

UF: **CE**

CEP: 62320000

Contrato: **Não especificado**

Celebrado em: **01/03/2020**

Valor: **R\$ 17.500,00**

Tipo de contratante: **Pessoa Jurídica de Direito Público**

Ação Institucional: **NENHUMA - NÃO OPTANTE**

3. Dados da Obra/Serviço

RUA JOSÉ GOMES DINIZ

Nº: **S/N**

Complemento:

Bairro: **SANTO ANTONIO**

Cidade: **Tianguá**

UF: **CE**

CEP: 62320000

Data de Início: **01/03/2020**

Previsão de término: **01/09/2020**

Coordenadas Geográficas: **-3.727714, -41.001898**

Finalidade: **Escolar**

Código: **Não Especificado**

Proprietário: **PREFEITURA MUNICIPAL DE TIANGUA**

CPF/CNPJ: 07.735.178/0001-20

4. Atividade Técnica

15 - Elaboração	Quantidade	Unidade
80 - Projeto > CONSTRUÇÃO CIVIL > EDIFICAÇÕES > DE EDIFICAÇÃO > #1.1.1.1 - DE ALVENARIA	1,00	un
80 - Projeto > CONSTRUÇÃO CIVIL > INSTALAÇÕES HIDROSSANITÁRIAS > #1.4.1 - DE SISTEMA DE ÁGUA POTÁVEL	1,00	un
80 - Projeto > CONSTRUÇÃO CIVIL > INSTALAÇÕES HIDROSSANITÁRIAS > #1.4.3 - DE INSTALAÇÃO DE SISTEMA DE ESGOTO SANITÁRIO	1,00	un
80 - Projeto > ELETROTÉCNICA > INSTALAÇÕES ELÉTRICAS > DE INSTALAÇÕES ELÉTRICAS DE MÉDIA TENSÃO > #1.10.4.3 - PARA FINS RESIDENCIAIS E COMERCIAIS	1,00	un
35 - Elaboração de orçamento > CONSTRUÇÃO CIVIL > EDIFICAÇÕES > DE EDIFICAÇÃO > #1.1.1.1 - DE ALVENARIA	1,00	un
80 - Projeto > CONSTRUÇÃO CIVIL > EDIFICAÇÕES > DE REFORMA DE EDIFICAÇÃO > #1.1.2.1 - DE ALVENARIA	1,00	un

Após a conclusão das atividades técnicas o profissional deverá proceder a baixa desta ART

5. Observações

ART DE PROJETO ARQUIT., INSTALAÇÕES HIDRO-SANITARIAS, ELÉTRICA E ORÇAMENTO DO PROJETO DE REFORMA E AMPLIAÇÃO DO CEMEI THAIS ARAÚJO, LOCALIZADO À RUA JOSÉ GOMES DINIZ-BAIRRO SANTO ANTONIO.

6. Declarações

- Declaro que estou cumprindo as regras de acessibilidade previstas nas normas técnicas da ABNT, na legislação específica e no decreto n. 5296/2004.

7. Entidade de Classe

NENHUMA - NÃO OPTANTE

8. Assinaturas

Declaro serem verdadeiras as informações acima

ANTONIO ALBANI ADEODATO - CPF: 244.014.043-00

Local

de

data

de

PREFEITURA MUNICIPAL DE TIANGUA - CNPJ: 07.735.178/0001-20

9. Informações

* A ART é válida somente quando quitada, mediante apresentação do comprovante do pagamento ou conferência no site do Crea.

* O comprovante de pagamento deverá ser apensado para comprovação de quitação

* Somente é considerada válida a ART quando estiver cadastrada no CREA, quitada, possuir as assinaturas originais do profissional e contratante.

10. Valor





Anotação de Responsabilidade Técnica - ART
Lei nº 6.496, de 7 de dezembro de 1977

CREA-CE

ART OBRA / SERVIÇO
Nº CE20200625681

Conselho Regional de Engenharia e Agronomia do Ceará

INICIAL

Valor da ART: R\$ 233,94

Registrada em: 03/04/2020

Valor pago: R\$ 233,94

Nosso Número: 8213930955



Handwritten signature

