

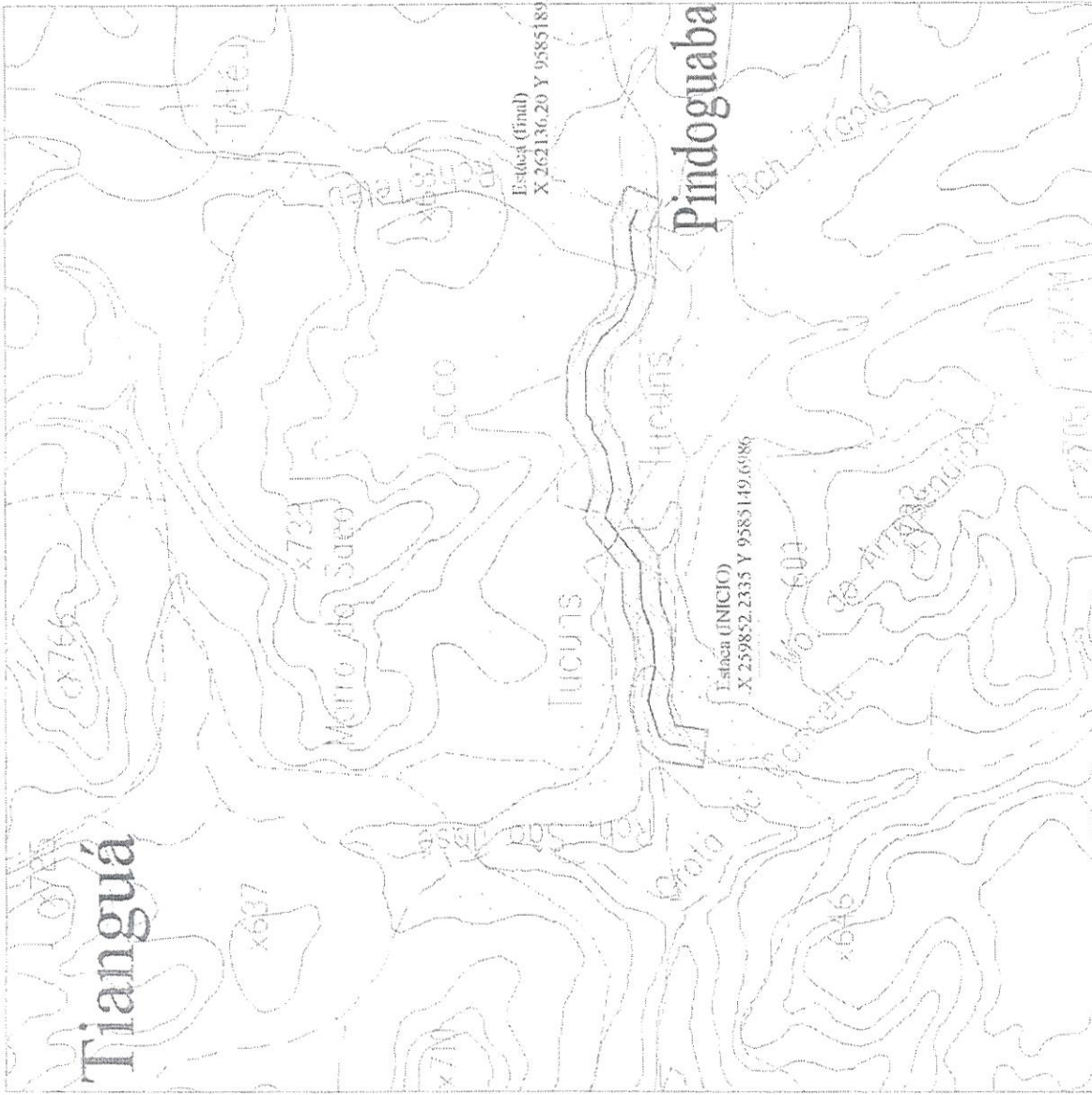

## ANEXO I.A PLANTAS



PREFEITURA MUNICIPAL DE TIANGUÁ  
SECRETARIA DE EDUCAÇÃO  
**PROPOSTA**  
Marcello do Nascimento Nunes  
SECRETÁRIO

**PREFEITURA MUNICIPAL DE TIANGUÁ**

PROPOSTA Nº 01/06

PROCESSO Nº 01/06

OBJETO: PAVIMENTAÇÃO EM PEDRA TOSCA DISTRITO DE PINDOGUABA TIANGUÁ - CE. DISTRITO DE PINDOGUABA - TIANGUÁ - PIAUÍ.

PLANTA LOCALIZAÇÃO

AVISO Nº 01/06

CEMPRA - PMT

REBRPO - JUCIEDES

TIANGUÁ - PIAUÍ

01 PLANTA DE LOCALIZAÇÃO

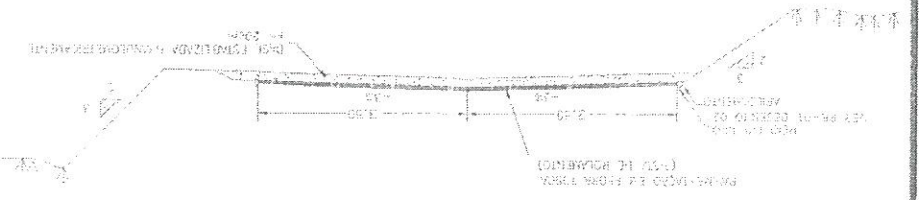

SEÇÃO TIPO DE PAVIMENTAÇÃO



DET. MEIO FIO

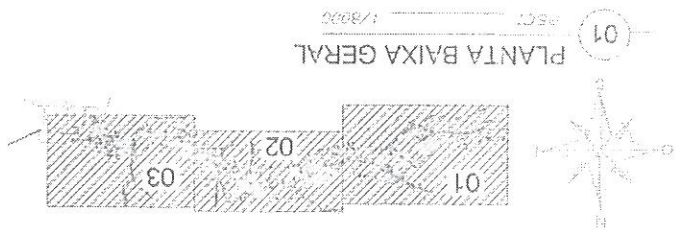

PLANTA BAIXA GERAL

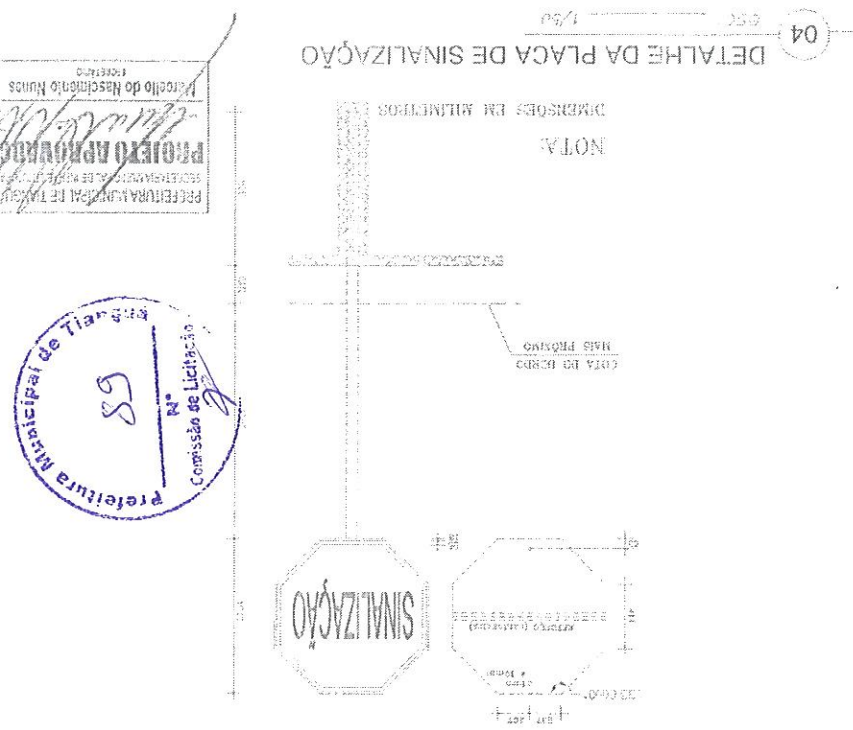

DETALHE DA PLACA DE SINALIZAÇÃO

PROJETO APROVADO  
 PREFEITURA MUNICIPAL DE TIANGÁ  
 SECRETARIA DE OBRAS E URBANISMO  
 Protocolo de Assessoria: Hunos  
 Escala: 1/50

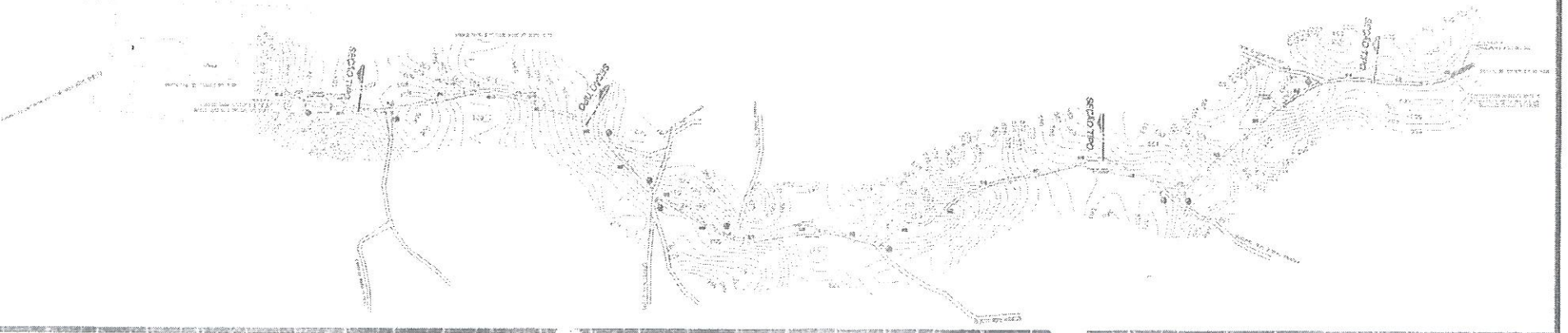

PROJETO: PAVIMENTAÇÃO EM PEDRA TOSCA DISTRITO DE PINDOGUABA TIANGÁS  
 DISTRITO DE PINDOGUABA TIANGÁS, PIAUÍ, BRASIL

PROJETO: PAVIMENTAÇÃO EM PEDRA TOSCA DISTRITO DE PINDOGUABA TIANGÁS  
 DISTRITO DE PINDOGUABA TIANGÁS, PIAUÍ, BRASIL

PLANTA BAIXA, PERFIL TRANSVERSAL E PERFIL LONGITUDINAL  
 01 PLANTA BAIXA GERAL, 02 DETALHES

DESENHO: JUCILEIDES  
 AUTOR: SENEZA, PMT

INDICADA: ESCALA: 1/50  
 DATA: DE 2019  
 Nº: 02/06

PREFEITURA MUNICIPAL DE TIANGÁ

SEÇÃO TIPO DE PAVIMENTAÇÃO GREIDE COLADO

DET. MEIO FIO

PLANTA BAIXA GERAL

DETALHE DA PLACA DE SINALIZAÇÃO

01 PLANTA BAIXA TRECHO 01

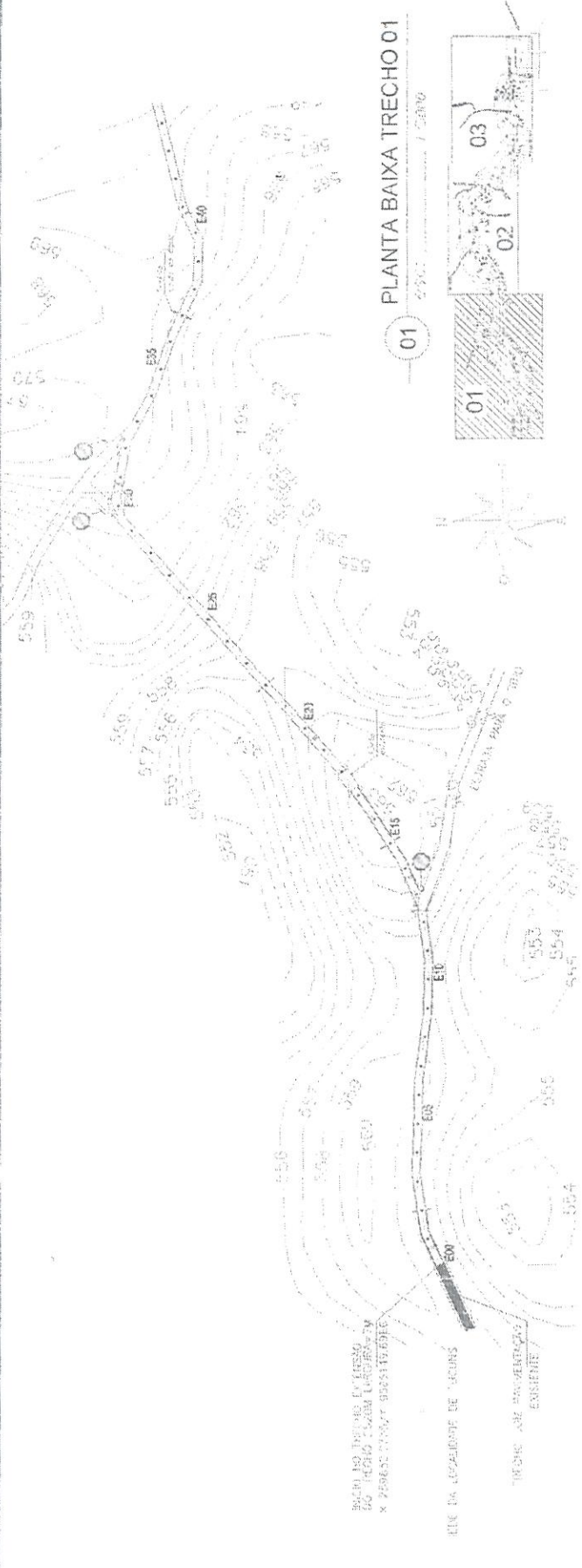

**Prefeitura Municipal de Tianguá**  
 N.º 90  
 Comissão de Licitação

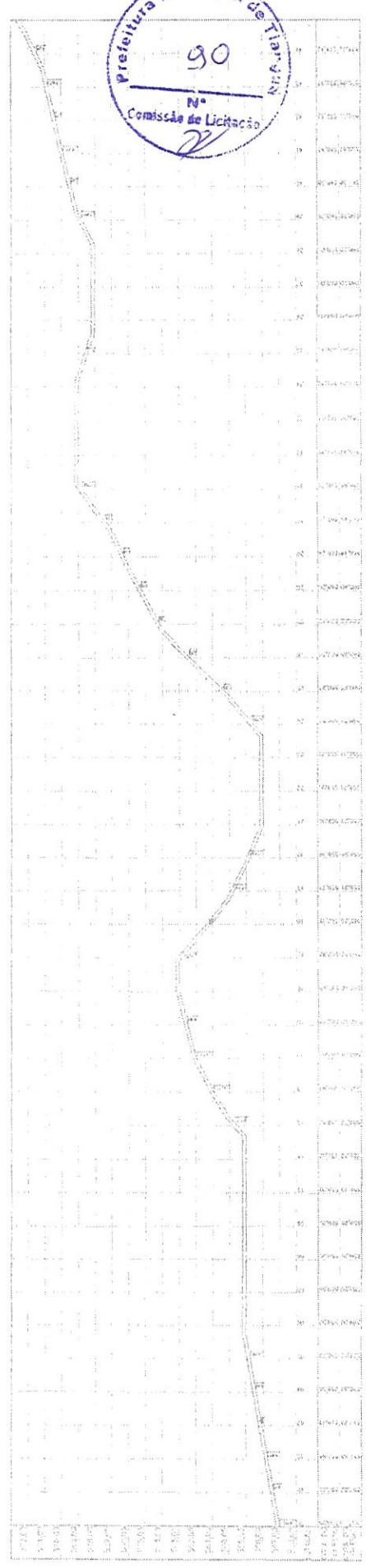

01 PERFIL DA ESTACA 00 A 44

PREFEITURA MUNICIPAL DE TIANGUÁ  
 SECRETARIA MUNICIPAL DE OBRAS, PLANEJAMENTO E FINANÇAS  
**PROJETO APROVADO**  
 Marcelo do Nascimento Nunes  
 ENGENHEIRO

**PREFEITURA MUNICIPAL DE TIANGUÁ**

PROJETO: PAVIMENTAÇÃO EM PEDRA TOSCA  
 ESTABELECIDO EM ANEXO À RESOLUÇÃO Nº 002/2019  
 Nº 01 PLANTA BAIXA TRECHO 01 DE PERFIL DA ESTACA 00 A 44  
 AUTOR: SENEFRA - PMT  
 EXECUÇÃO: DAVID FONSELE

03/06

NÚMERO: 000  
 DATA: 03/06/19  
 LOCAL: TIANGUÁ

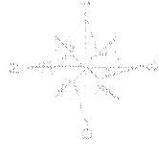

PLANTA BAIXA TRECHO 02

01 ESC. 1:2000

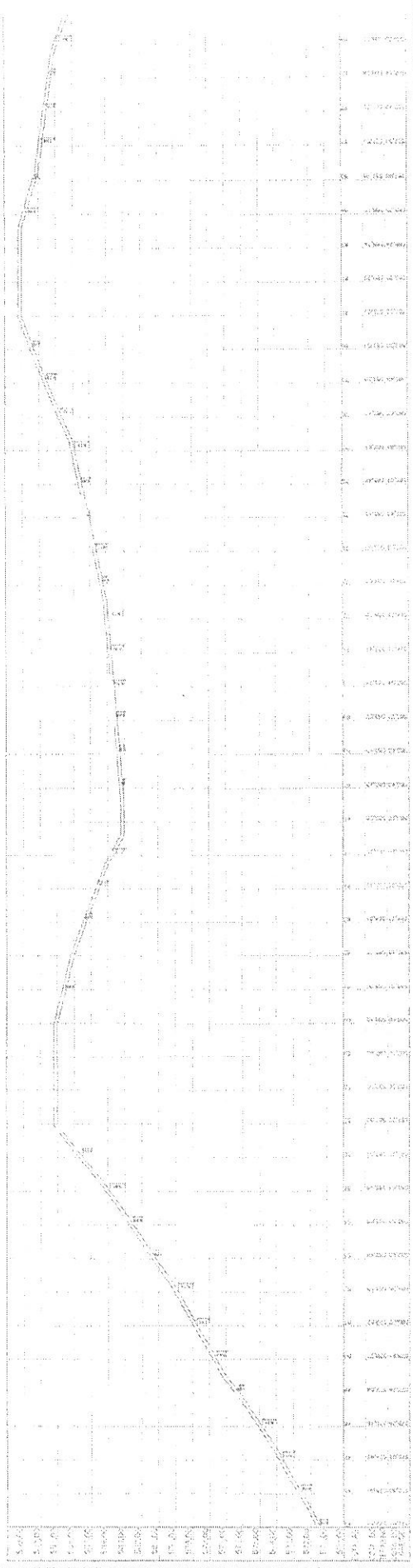
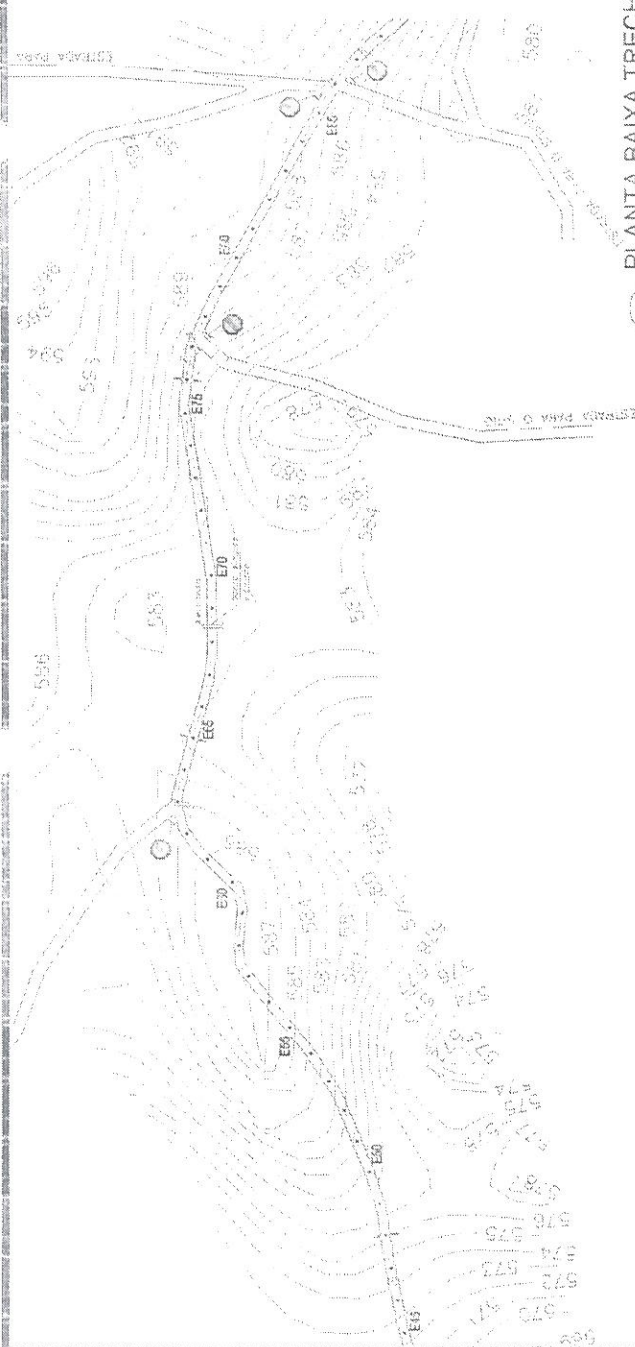

PERFIL DA ESTACA 45 A 89

01 ESC. 5:1

PREFEITURA MUNICIPAL DE TIANGUÁ

04/06



PROJETO: PAVIMENTAÇÃO EM PEDRA TOSCA  
ESTUDO DE FUNDAMENTAÇÃO E COTAÇÃO DE PREÇOS

PLANTA BAIXA, PERFIL TRANSVERSAL PERFIL LONGITUDINAL  
01 PLANTA BAIXA TRECHO 02.01 PERFIL DA ESTACA 45 A 89

PROJETA: PRT  
DESENHO: DAVID FORTES

PREFEITURA MUNICIPAL DE TIANGUÁ  
SECRETARIA MUNICIPAL DE ENGENHARIA  
**PROJETO APROVADO**  
Márcio do Nascimento Nunes  
SECRETÁRIO

01 PERFIL DA ESTAÇA 89 A 126

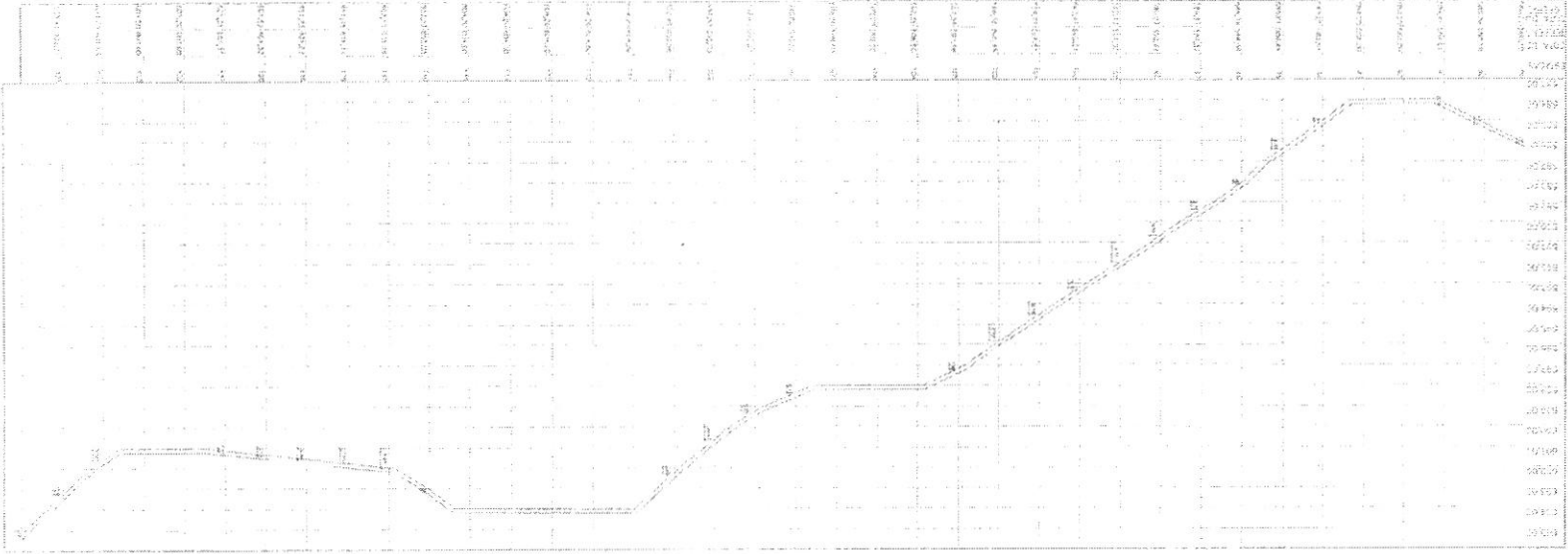

01 PLANTA BAIXA TRECHO 03

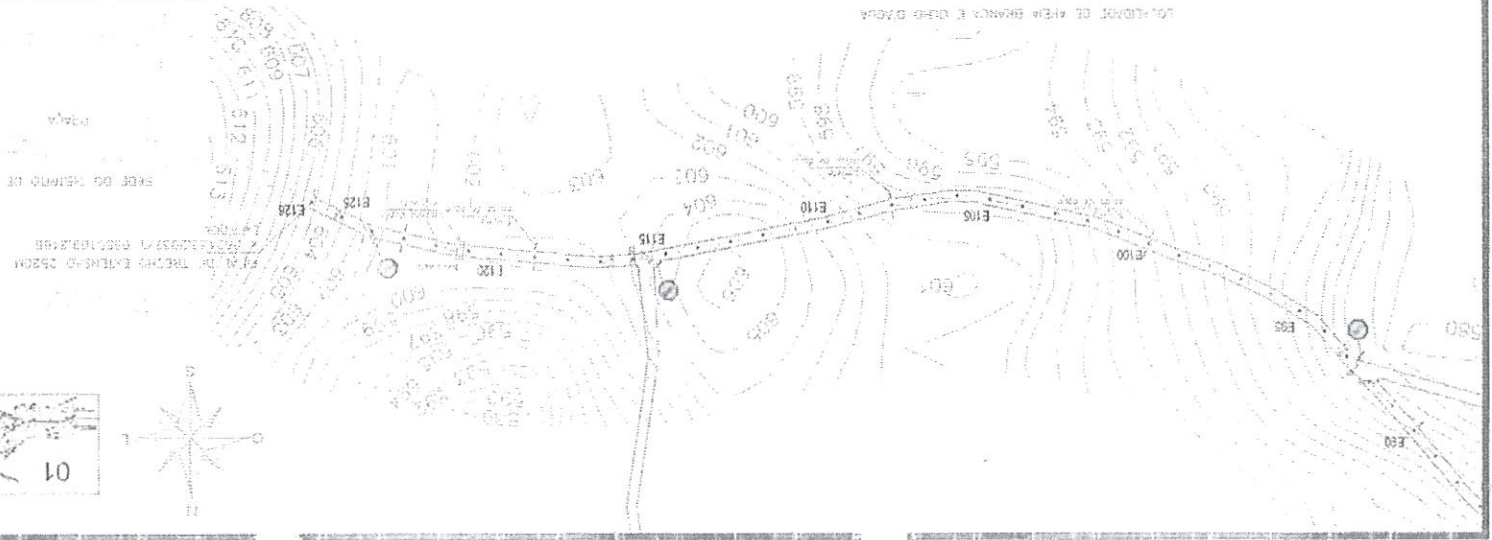

Comissão de Licitação  
 Prefeitura Municipal de Tianguá  
 Nº 26

DATA: 05/06

PREFEITURA MUNICIPAL DE TIANGUÁ

PROJETO: PAVIMENTAÇÃO EM PEDRA TOSCA

PLANTA BAIXA, PERFIL TRANSVERSAL E PERFIL LONGITUDINAL

01 PLANTA BAIXA TRECHO 03 02 PERFIL DA ESTAÇA 89 A 126

DAVID FONTENELE

GENÉRIA - PMT

INDICADA

PREFEITURA MUNICIPAL DE TIANGUÁ  
 REGISTRO Nº 1111  
 PROJETO APROVADO  
 Marcelo do Nascimento Nunes  
 15/02/2010



# Mapa de Localização

- Legenda**
- Elemento 1
  - LOCALIDADE
  - TRCHO

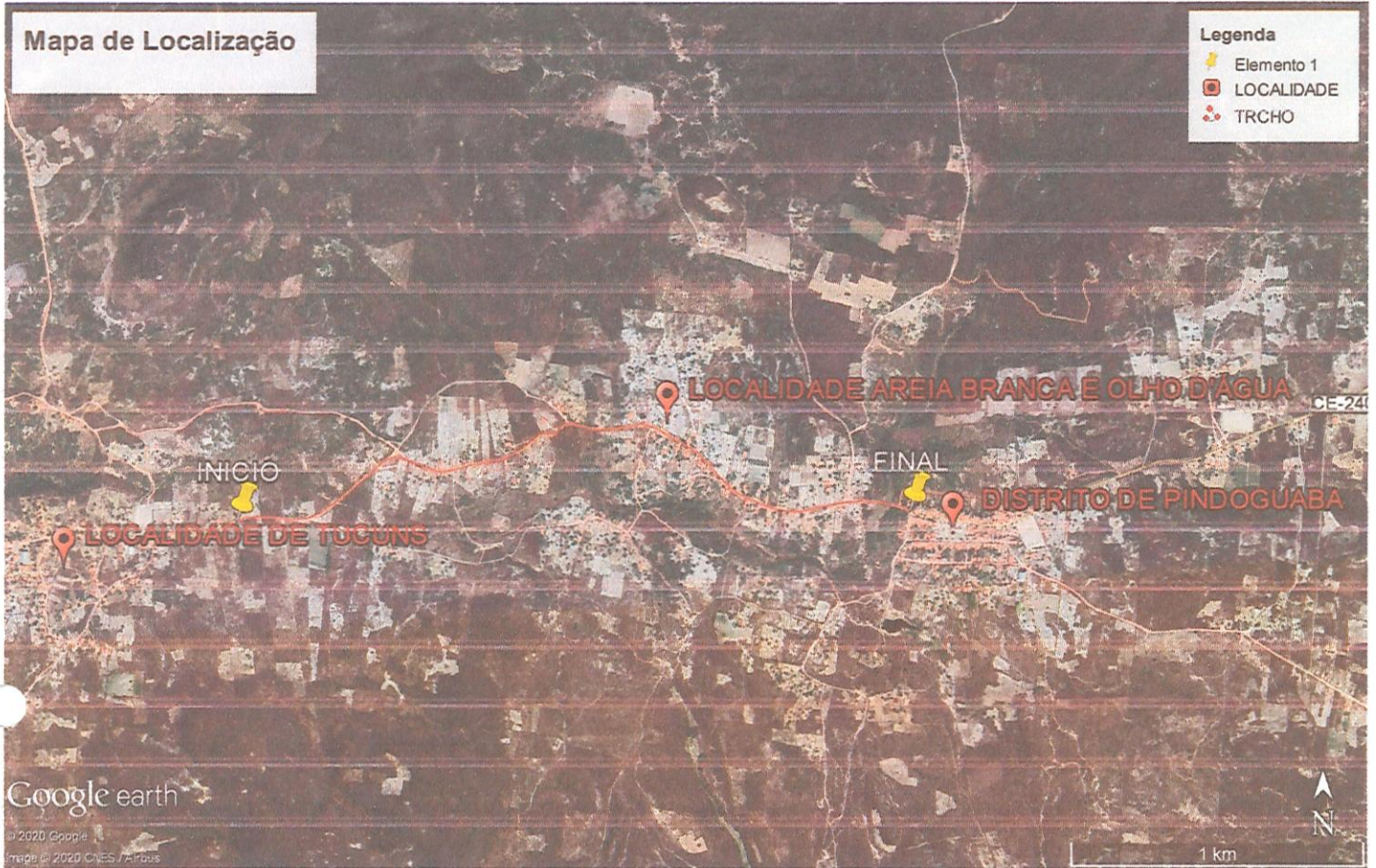



LUÍDO CARNEIRO  
 ENG. CIVIL CREA 6560-D-CE

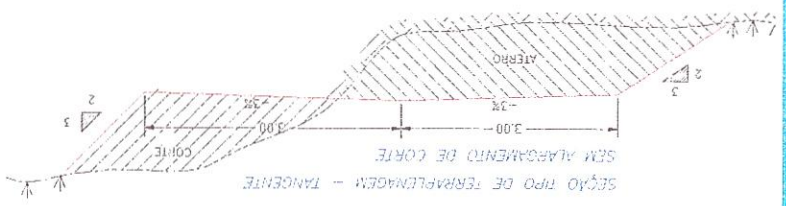
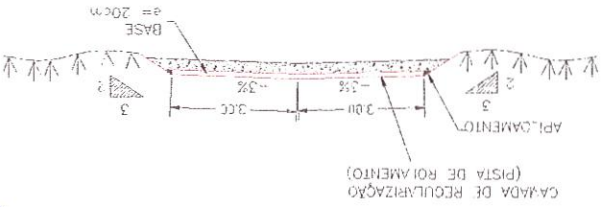
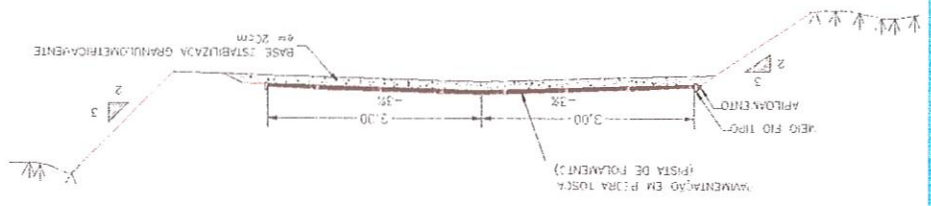

SEÇÃO TIPO DE PAVIMENTAÇÃO - EM TANGENTE SEM ALARGAMENTO DE CORTE

01 PLANTA BAIXA GERAL



Comissão de Licitação  
 Nº 16  
 Prefeitura Municipal de Tianguá



01 PERFIL DA ESTACA 89 A 126 ESC. 1/50



**PREFEITURA MUNICIPAL DE TIANGUÁ**  
 PAVIMENTAÇÃO EM PEDRA TOSCA  
 BARRIO DE - VILA SANTA ANA - TIANGUÁ - RJ  
 PLANTA BAIXA, PERFIL TRANSVERSAL E PERFIL LONGITUDINAL  
 01 PLANTA BAIXA TRECHO 03: 02 PERFIL DA ESTACA 89 A 126  
 DEZ/2018  
 SEMTRA - PMT  
 DAVID FONTENELE  
 INDICADA

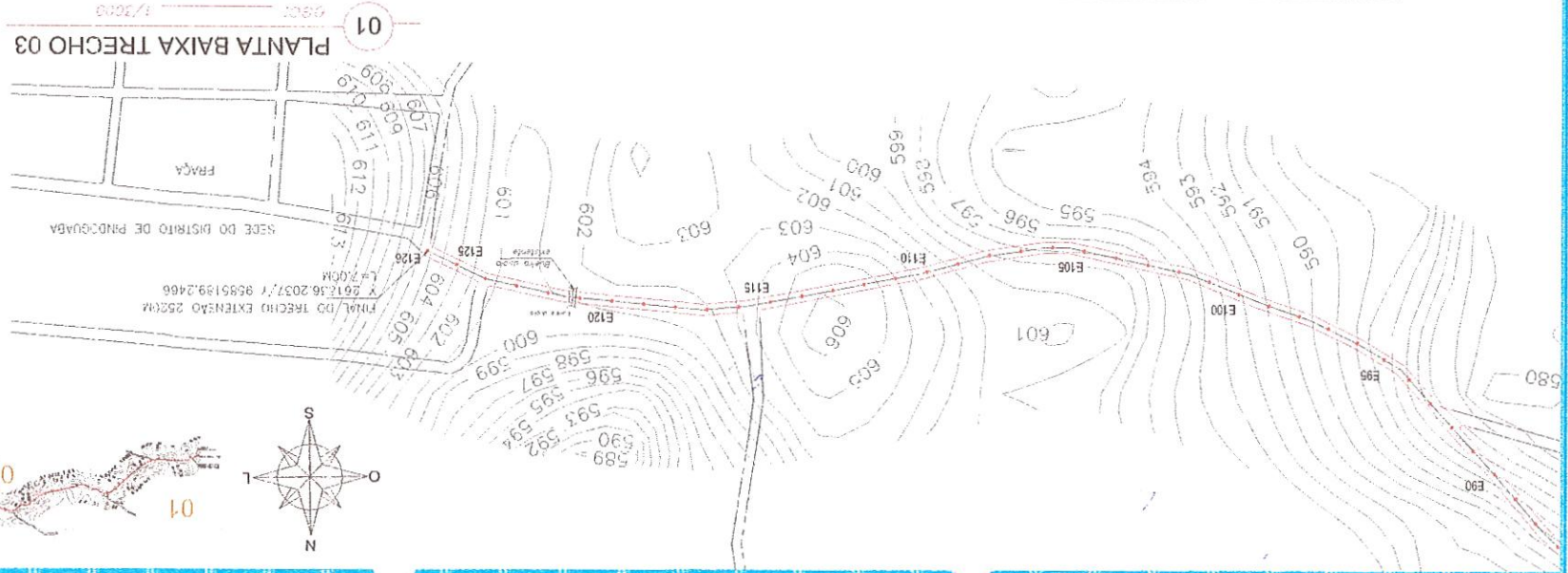
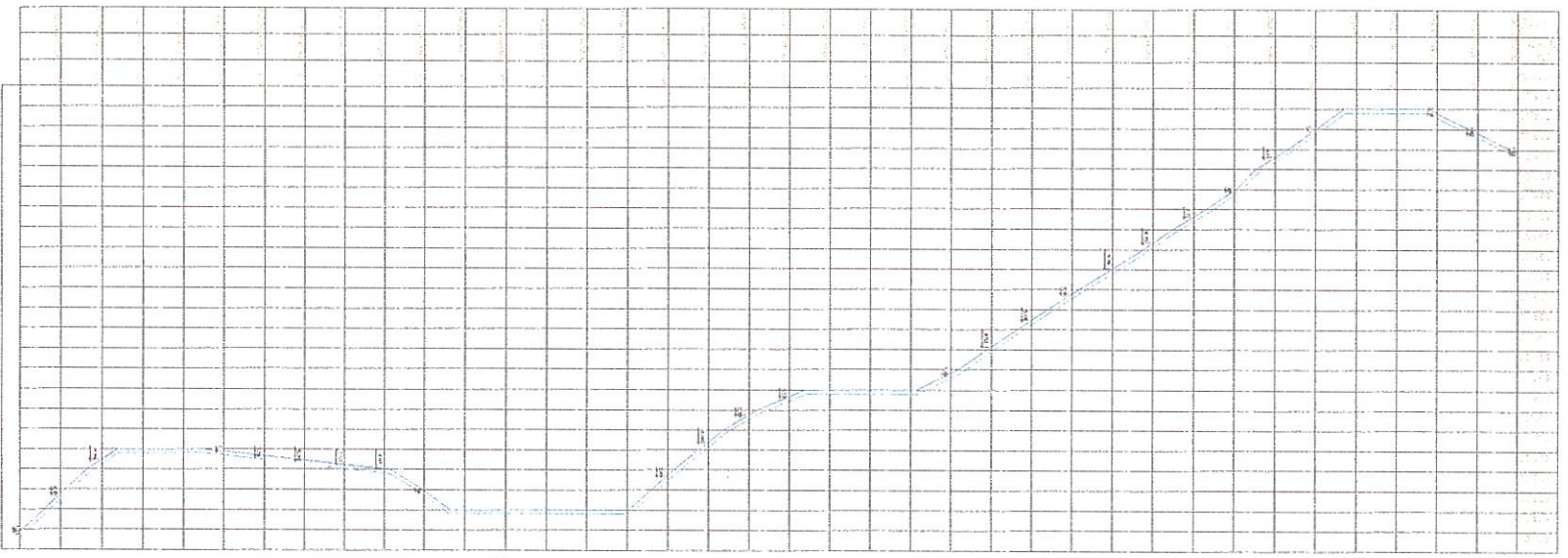



**ANEXO I.B**  
**ART – ANOTAÇÃO DE RESPONSABILIDADE TÉCNICA**



**Anotação de Responsabilidade Técnica - ART**  
**Lei nº 6.496, de 7 de dezembro de 1977**

**CREA-CE**

**ART OBRA / SERVIÇO**  
**Nº CE20190587123**

**Conselho Regional de Engenharia e Agronomia do Ceará**

INICIAL



**1. Responsável Técnico**

**LUCIDIO JOSE COSTA CARNEIRO**  
 Título profissional: **ENGENHEIRO CIVIL**

RNP: **0607567643**  
 Registro: **6560D CE**

**2. Dados do Contrato**

Contratante: **PREFEITURA MUNICIPAL DE TIANGUA**  
**AVENIDA MOISES MOITA**  
 Complemento:  
 Cidade: **TIANGUÁ**

Bairro: **PLANALTO**  
 UF: **CE**

CPF/CNPJ: **07.735.178/0001-20**  
 Nº: **785**  
 CEP: **62320000**

Contrato: **Não especificado** Celebrar em:  
 Valor: **R\$ 1.000,00** Tipo de contratante: **PESSOA JURÍDICA DE DIREITO PÚBLICO**  
 Ação Institucional: **NENHUMA - NÃO OPTANTE**

**3. Dados da Obra/Serviço**

**ESTRADA PINDOQUABA/TUCUNS**  
 Complemento:  
 Cidade: **TIANGUÁ**  
 Data de Início: **01/12/2019** Previsão de término: **01/12/2022**  
 Finalidade: **SEM DEFINIÇÃO**  
 Proprietário: **PREFEITURA MUNICIPAL DE TIANGUA**

Bairro: **PLANALTO**  
 UF: **CE**

Nº: **SN**  
 CEP: **62320000**  
 Coordenadas Geográficas: **0, 0**  
 Código: **Não especificado**  
 CPF/CNPJ: **07.735.178/0001-20**

**4. Atividade Técnica**

15 - Elaboração	Quantidade	Unidade
80 - Projeto > TOS CONFEA -> TRANSPORTES -> INFRAESTRUTURA URBANA -> DE PAVIMENTAÇÃO -> #TOS_4.2.1.4 - EM PEDRA PARA VIAS URBANAS	1,00	un.
35 - Elaboração de orçamento > TOS CONFEA -> TRANSPORTES -> INFRAESTRUTURA URBANA -> DE PAVIMENTAÇÃO -> #TOS_4.2.1.4 - EM PEDRA PARA VIAS URBANAS	1,00	un.

Após a conclusão das atividades técnicas o profissional deverá proceder a baixa desta ART

**5. Observações**

ART DE PROJETO E ORÇAMENTO DA OBRA DE RECUPERAÇÃO DE ESTRADA VICINAL COM PAVIMENTAÇÃO EM PEDRA TOSCA NO TRECHO PINDOQUABA/TUCUNS NO MUNICÍPIO DE TIANGUÁ - CE.

**6. Declarações**

- Declaro que estou cumprindo as regras de acessibilidade previstas nas normas técnicas da ABNT, na legislação específica e no decreto n. 5296/2004.

**7. Entidade de Classe**

ASSOCIAÇÃO BRASILEIRA DE ENGENHEIROS CÍVIS (ABENC)

**8. Assinaturas**

Declaro serem verdadeiras as informações acima

**LUCIDIO JOSE COSTA CARNEIRO - CPF: 097.788.701-44**

Local \_\_\_\_\_ de \_\_\_\_\_ data \_\_\_\_\_

**PREFEITURA MUNICIPAL DE TIANGUA - CNPJ: 07.735.178/0001-20**

**9. Informações**

\* A ART é válida somente quando quitada, mediante apresentação do comprovante do pagamento ou conferência no site do Crea.  
 \* Somente é considerada válida a ART quando estiver cadastrada no CREA, quitada, possuir as assinaturas originais do profissional e contratante.

**10. Valor**

Valor da ART: **R\$ 85,96** Registrada em: **27/12/2019** Valor pago: **R\$ 85,96** Nosso Número: **8213718879**

A autenticidade desta ART pode ser verificada em: <https://crea-ce.sitac.com.br/publico/>, com a chave: **dw2aZ**  
 Impresso em: 06/01/2020 às 07:33:52 por: ip: 189.36.203.234

www.crea.ce.org.br | faleconosco@crea.ce.org.br  
 Tel: (85) 3453-1300 | Fax: (85) 3453-5804

