

PREFEITURA MUNICIPAL DE TIANGUÁ-CE

Secretaria de Infraestrutura

OBRA: SERVIÇOS DE ADQUAÇÃO NOS VESTIARIOS DO ESDADIO MUNICIPAL

MUNICIPIO TIANGUÁ-CE

DATA: SETEMBRO DE 2021

TABELA SEINFRA - 027.1 DESONERADA



Prefeitura de Tianguá

COMPOSIÇÃO DE PREÇO UNTARIO

MAO DE OBRA	Unidade	Coefficiente	Preço	Total
10042 AJUDANTE DE ELETRICISTA	H	0,1300	16,7700	2,1801
12312 ELETRICISTA	H	0,1300	20,7700	2,7001
Total:				4,8802
MATERIAIS				
11174 FIO ISOLADO EM PVC 6,00MM2 - 750V	M	1,0200	3,2742	3,2742
Total:				3,2742
Total Simples:				8,15
Encargos Sociais:				INCLUSO
Valor BDI:				0,00
Valor Geral:				8,15

C1372 - FIO ISOLADO PVC P/750V 10MM2 - M

MAO DE OBRA	Unidade	Coefficiente	Preço	Total
10042 AJUDANTE DE ELETRICISTA	H	0,1400	16,7700	2,3478
12312 ELETRICISTA	H	0,1400	20,7700	2,9078
Total:				5,2556
MATERIAIS				
11171 FIO ISOLADO EM PVC 10,0 MM2 - 750V	M	1,0200	5,2500	5,3550
Total:				5,3550
Total Simples:				10,61
Encargos Sociais:				INCLUSO
Valor BDI:				0,00
Valor Geral:				10,61

C0527 - CABO ISOLADO PVC 750V 16MM2 - M

MAO DE OBRA	Unidade	Coefficiente	Preço	Total
10042 AJUDANTE DE ELETRICISTA	H	0,1600	16,7700	2,6832
12312 ELETRICISTA	H	0,1600	20,7700	3,3232
Total:				6,0064
MATERIAIS				
10342 CABO ISOLADO EM PVC 16MM2 - 750V	M	1,0200	8,9100	9,0882
Total:				9,0882
Total Simples:				15,09
Encargos Sociais:				INCLUSO
Valor BDI:				0,00
Valor Geral:				15,09

C0530 - CABO ISOLADO PVC 750V 25 MM2 - M

MAO DE OBRA	Unidade	Coefficiente	Preço	Total
10042 AJUDANTE DE ELETRICISTA	H	0,1700	16,7700	2,8509
12312 ELETRICISTA	H	0,1700	20,7700	3,5309
Total:				6,3818
MATERIAIS				
10347 CABO ISOLADO EM PVC 25MM2 - 750V	M	1,0200	13,6200	13,8924
Total:				13,8924
Total Simples:				20,27
Encargos Sociais:				INCLUSO
Valor BDI:				0,00
Valor Geral:				20,27

92 - DISJUNTOR MONOPOLAR EM QUADRO DE DISTRIBUIÇÃO 10A - UN

MAO DE OBRA	Unidade	Coefficiente	Preço	Total
10042 AJUDANTE DE ELETRICISTA	H	0,3000	16,7700	5,0310
12312 ELETRICISTA	H	0,3000	20,7700	6,2310
Total:				11,2620
MATERIAIS				
10680 DISJUNTOR MONOPOLAR 10A	UN	1,0000	9,5000	9,5000
Total:				9,5000
Total Simples:				20,76
Encargos Sociais:				INCLUSO
Valor BDI:				0,00
Valor Geral:				20,76

C0540 - CABO ISOLADO PVC 750V 2,5MM2 - M

MAO DE OBRA	Unidade	Coefficiente	Preço	Total
10042 AJUDANTE DE ELETRICISTA	H	0,1100	16,7700	1,8447
12312 ELETRICISTA	H	0,1100	20,7700	2,2847
Total:				4,1294
MATERIAIS				
10356 CABO ISOLADO PVC 750V 2,5 MM2	M	1,0200	1,9600	1,9992
Total:				1,9992
Total Simples:				6,13
Encargos Sociais:				INCLUSO
Valor BDI:				0,00
Valor Geral:				6,13

C1993 - PORTA TIPO FICHA EMBUTIDA (S/ACESSÓRIOS) - M2

MAO DE OBRA	Unidade	Coefficiente	Preço	Total
10041 AJUDANTE DE CARPINTEIRO	H	2,0000	16,7700	33,5400

Antonio Albani Adeodato
Antonio Albani Adeodato
 Engenheiro Civil
 CREA CE - RNP 060092835-7
 Prefeitura Municipal de Tianguá

PREFEITURA MUNICIPAL DE TIANGUÁ-CE

Secretaria de Infraestrutura

OBRA: SERVIÇOS DE ADQUAÇÃO NOS VESTIARIOS DO ESDADIO MUNICIPAL

MUNICÍPIO: TIANGUÁ-CE

DATA: SETEMBRO DE 2021

TABELA SEINFRA - 027.1 DESONERADA



Prefeitura de
Tianguá

COMPOSIÇÃO DE PREÇO UNITÁRIO

10498	CARPINTEIRO	H	2,0200	20,7700	41.9554	
					Total:	75.6306
MATERIAIS						
11705	PORTA DE FICHA EMBITADA	M2	1,0000	268,7800	268.7800	
					Total:	268.7800
					Total Simples:	344.61
					Encargos Sociais:	INCLUSO
					Valor BDI:	0,00
					Valor Geral:	344.61

C1985 - PORTA INTERNA DE CEDRO LISA COMPLETA UMA FOLHA (0.60X2.10)m - UN

MAO DE OBRA		Unidade	Coefficiente	Preço	Total	
10041	AJUDANTE DE CARPINTEIRO	H	3,7500	16,7700	62,8875	
10498	CARPINTEIRO	H	3,7500	20,7700	77,8875	
12391	PEDREIRO	H	1,4000	20,7700	29,0780	
12543	SERVENTE	H	1,4000	15,5500	21,7700	
					Total:	191,6230
MATERIAIS						
10109	AREIA MEDIA	M3	0,0106	67,5000	0,7155	
10209	BATENTE DE PEROBA (MADEIRA DE 1A QUALIDADE) PARA PORTA 1FL	UN	1,0000	164,2800	164,2800	
10441	CAL HIDRATADA	KG	1,7200	1,1000	1,8920	
10805	CIMENTO PORTLAND	KG	1,7200	0,5600	0,9632	
11031	DOBRAÇA DE FERRO PARA PORTA INTERNA	UN	3,0000	24,0700	74,0100	
11155	FECHADURA COMPLETA PARA PORTA INTERNA	UN	1,0000	46,0000	46,0000	
11240	GUARNIÇÃO PEROBA (MADEIRA DE 1A QUALIDADE) 5CM PARA PORTA 1FL	UN	2,0000	43,5800	87,1600	
11590	PARAFUSO PARA MADEIRA DE 80MM	UN	8,0000	0,2700	2,1600	
11706	PORTA LISA DE CEDRO 0.60X2.10M	UN	1,0000	157,4100	157,4100	
11724	PREGO	KG	0,2000	15,5400	3,1080	
11919	TACO PARA FIXAÇÃO DE BATENTE/RODAPÉ	UN	6,0000	1,3800	8,2800	
					Total:	545,9767
					Total Simples:	737,60
					Encargos Sociais:	INCLUSO
					Valor BDI:	0,00
					Valor Geral:	737,60

C1958 - PORTA DE FERRO COMPACTA EM CHAPA, INCLUS. BATENTES E FERRAGENS - M2

MAO DE OBRA		Unidade	Coefficiente	Preço	Total	
12391	PEDREIRO	H	1,5000	20,7700	31,1550	
12543	SERVENTE	H	2,5000	15,5500	38,8750	
					Total:	70,0300
MATERIAIS						
10108	AREIA GROSSA	M3	0,0072	74,7200	0,5380	
10208	BATENTE DE FERRO	M	2,5000	19,7300	49,3250	
10441	CAL HIDRATADA	KG	0,4900	1,1000	0,5390	
10805	CIMENTO PORTLAND	KG	2,0300	0,5600	1,1368	
11031	DOBRAÇA DE FERRO PARA PORTA INTERNA	UN	1,7800	24,6700	43,9126	
11154	FECHADURA COMPLETA PARA PORTA EXTERNA	UN	0,5900	52,5000	30,9750	
11704	PORTA DE FERRO EM CHAPA DUPLA N 14	M2	1,0000	127,2400	127,2400	
					Total:	253,6664
					Total Simples:	323,70
					Encargos Sociais:	INCLUSO
					Valor BDI:	0,00
					Valor Geral:	323,70

C4519 - JANELA EM ALUMÍNIO ANODIZADO PRETO, DE CORRER, SEM BANDEIROLA E/OU PEITORIL, SEM VIDRO - FORNECIMENTO E MONTAGEM - M2

MATERIAIS		Unidade	Coefficiente	Preço	Total	
18343	JANELA EM ALUMÍNIO ANODIZADO PRETO, DE CORRER, SEM BANDEIROLA E/OU PEITORIL, SEM VIDRO (COLOCADA)	M2	1,0000	270,2000	270,2000	
					Total:	270,2000
					Total Simples:	270,20
					Encargos Sociais:	INCLUSO
					Valor BDI:	0,00
					Valor Geral:	270,20

C2671 - VIDRO COMUM EM CAIXILHOS C/MASSA ESP.= 5mm, COLOCADO - M2

MATERIAIS		Unidade	Coefficiente	Preço	Total	
12257	VIDRO LISO, E= 5MM (COLOCADO)	M2	1,0000	178,8800	178,8800	
					Total:	178,8800
					Total Simples:	178,88
					Encargos Sociais:	INCLUSO
					Valor BDI:	0,00
					Valor Geral:	178,88

C1426 - GRADE DE FERRO DE PROTEÇÃO - M2

MAO DE OBRA		Unidade	Coefficiente	Preço	Total
12391	PEDREIRO	H	3,0000	20,7700	62,3100
12543	SERVENTE	H	3,0000	15,5500	46,6500

Antonio Albani Adeodato
Antonio Albani Adeodato
 Engenheiro Civil
 CREA/CE - RNP 060092835-7
 Prefeitura Municipal de Tianguá

PREFEITURA MUNICIPAL DE TIANGUÁ-CE

Secretaria de Infraestrutura
 OBRA: SERVIÇOS DE ADQUAÇÃO NOS VESTIARIOS DO ESDADIO MUNICIPAL
 MUNICÍPIO TIANGUÁ-CE
 DATA: SETEMBRO DE 2021
 TABELA SEINFRA - 027.1 DESONERADA



Prefeitura de
Tianguá

COMPOSIÇÃO DE PREÇO UNTARIO

					Total	108,9600
MATERIAIS						
10109	AREIA MEDIA	M3	0,0080	67,5000	0,5400	
10441	CAI HIDRATADA	KG	0,5700	1,1600	0,6270	
10805	CIMENTO PORTLAND	KG	2,8400	0,5600	1,5904	
11222	GRADE DE FERRO	M2	1,0000	98,6200	98,6200	
					Total:	107,3774
					Total Simples:	210,34
					Encargos Sociais:	INCLUSO
					Valor BDI:	0,00
					Valor Geral:	210,34

C1365 - FERROLHO DE SOBREPOR OU EMBUTIR MÉDIO - UN						
MAO DE OBRA						
		Unidade	Coefficiente	Preço	Total	
10041	AJUDANTE DE CARPINTEIRO	H	0,3500	16,7700	5,8695	
					Total:	5,8695
MATERIAIS						
11163	FERROLHO DE SOBREPOR OU EMBUTIR MEDIO	UN	1,0000	12,5600	12,5600	
11587	PARAFUSO PARA MADEIRA 1 3/4"X10MM	UN	4,0000	0,1500	0,6000	
					Total:	13,1600
					Total Simples:	19,03
					Encargos Sociais:	INCLUSO
					Valor BDI:	0,00
					Valor Geral:	19,03

C4588 - DOBRADIÇA DE FERRO (PADRÃO POPULAR) - UN						
MAO DE OBRA						
		Unidade	Coefficiente	Preço	Total	
10041	AJUDANTE DE CARPINTEIRO	H	0,2500	16,7700	4,1925	
10496	CARPINTEIRO	H	0,2500	20,7700	5,1925	
					Total:	9,3850
MATERIAIS						
11587	PARAFUSO PARA MADEIRA 1 3/4"X10MM	UN	6,0000	0,1500	0,9000	
12311	DOBRADIÇA DE FERRO 3 X 2 1/2" (PADRÃO POPULAR)	UN	1,0000	14,3600	14,3600	
					Total:	15,2600
					Total Simples:	24,65
					Encargos Sociais:	INCLUSO
					Valor BDI:	0,00
					Valor Geral:	24,65

C1359 - EXTINTOR DE GÁS CARBÔNICO OU PÓ QUIMICO DE 4 OU 6KG - UN						
MAO DE OBRA						
		Unidade	Coefficiente	Preço	Total	
10043	AJUDANTE DE ENCANADOR	H	0,4000	16,7700	6,7080	
12320	ENCANADOR	H	0,4000	20,3200	8,1280	
					Total:	14,8360
MATERIAIS						
11145	EXTINTOR CO2 DE 6 KG	UN	1,0000	641,6600	641,6600	
11566	PARAFUSO - 8MM COM BUCHA PLASTICA	UN	2,0000	0,7200	1,4400	
					Total:	643,1000
					Total Simples:	657,94
					Encargos Sociais:	INCLUSO
					Valor BDI:	0,00
					Valor Geral:	657,94

C1907 - MARCAÇÃO NO PISO - 1 X 1M PARA EXTINTOR - M2						
MAO DE OBRA						
		Unidade	Coefficiente	Preço	Total	
12395	PINTOR	H	0,5000	20,7700	10,3850	
12543	SERVENTE	H	0,4000	15,5500	6,2200	
					Total:	16,6050
MATERIAIS						
10154	ÁCIDO MURIÁTICO	L	0,0500	5,4400	0,2720	
12085	TINTA ACRÍLICA C/QUARTZO P/PISO	L	0,2100	13,2300	2,7783	
					Total:	3,0503
					Total Simples:	19,66
					Encargos Sociais:	INCLUSO
					Valor BDI:	0,00
					Valor Geral:	19,66

C4649 - SINALIZAÇÃO PARA EXTINTOR - UN						
MAO DE OBRA						
		Unidade	Coefficiente	Preço	Total	
10045	AJUDANTE DE PINTOR	H	0,8000	16,7700	13,4160	
12395	PINTOR	H	1,5000	20,7700	31,1550	
					Total:	44,5710
MATERIAIS						
12064	TINTA A BASE DE EMULSÃO ACRÍLICA (PARA PISOS)	L	0,0300	16,4000	0,4920	
					Total:	0,4920
					Total Simples:	45,06
					Encargos Sociais:	INCLUSO
					Valor BDI:	0,00
					Valor Geral:	45,06

Antonio Albani Adeodato
Antonio Albani Adeodato
 Engenheiro Civil
 CREA CE - RNP 060092835-7
 Prefeitura Municipal de Tianguá

PREFEITURA MUNICIPAL DE TIANGUÁ-CE

Secretaria de Infraestrutura

OBRA: SERVIÇOS DE ADQUAÇÃO NOS VESTIARIOS DO ESDADIO MUNICIPAL

MUNICIPIO: TIANGUA-CE

DATA: SETEMBRO DE 2021

TABELA SEINFRA - 027.1 DESONERADA



Prefeitura de
Tianguá

COMPOSIÇÃO DE PREÇO UNITÁRIO

C4850 - PLACA EM ACRILICO ADESIVADA PARA SINALIZAÇÃO COM INDICAÇÃO DE ROTA DE FUGA 26X13CM - M

MAC DE OBRA		Unidade	Coefficiente	Preço	Total
12543	SERVENTE	H	0,4000	15,5500	6,2200
					Total: 6,2200
MATERIAIS					
11566	PARAFUSO - 8MM COM BUCHA PLASTICA	UN	4,0000	0,7200	2,8800
10150	PLACA DE ACRILICO TRANSPARENTES ADESIVADA PARA SINALIZACAO DE PORTAS, BORDA POLIDA, DE 25 X 8", E = 6 MM (NAO INCLUI ACESSORIOS	UN	0,0338	45,0000	1,5111
					Total: 4,4111
					Total Simples: 10,63
					Encargos Sociais: INCLUSO
					Valor BDI: 0,00
					Valor Geral: 10,63

C4394 - LUMINÁRIA DE EMERGÊNCIA - UN

MAC DE OBRA		Unidade	Coefficiente	Preço	Total
12312	ELETRICISTA	H	0,5000	20,7700	10,3850
12543	SERVENTE	H	0,5000	15,5500	7,7750
					Total: 18,1600
MATERIAIS					
18246	LUMINÁRIA DE EMERGÊNCIA	UN	1,0000	239,7000	239,7000
					Total: 239,7000
					Total Simples: 257,86
					Encargos Sociais: INCLUSO
					Valor BDI: 0,00
					Valor Geral: 257,86

Antonio Albani Adeodato
Antonio Albani Adeodato
 Engenheiro Civil
 CREA CE - RNP 060092835-7
 Prefeitura Municipal de Tianguá



Prefeitura de
Tianguá

PEÇAS GRÁFICAS

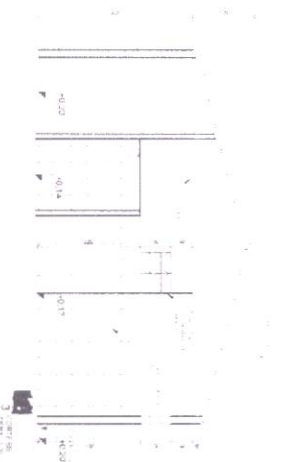
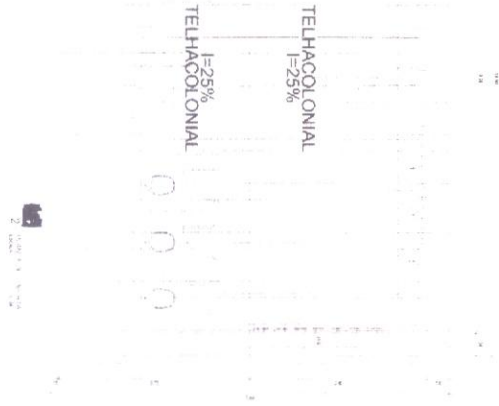
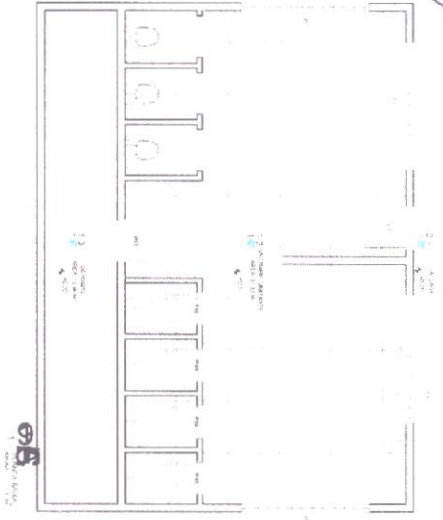

Antonio Albani Adeodato
 Engenheiro Civil
 CREA CE - RNP 060097835-7
 Prefeitura Municipal de Tianguá

QUADRO DE ESQUADRIAS	
QUANTIDADE	ESPECIFICAÇÃO
1	PORTA ALUMINUM
2	JANELAS ALUMINUM
1	JANELA ALUMINUM
QUADRO DE ESPECIFICAÇÕES	
LEGENDA DE DESENHOS	
PLANO DE ARQUITETURA PLANO DE ALINHAMENTO PLANO DE CORTA	
PLANO DE ESTRUTURA PLANO DE FUNDAÇÃO PLANO DE LAJE	
PLANO DE REVESTIMENTO PLANO DE TELA DE ALVENARIA PLANO DE TELA DE GESSO PLANO DE TELA DE CIMENTO PLANO DE TELA DE BLOCOS	
PLANO DE ACABAMENTO PLANO DE PISO PLANO DE PAREDE PLANO DE TETO	
PLANO DE INSTALAÇÃO PLANO DE ELÉTRICO PLANO DE HIDRÁULICO PLANO DE GÁS	
PLANO DE OUTROS PLANO DE ORÇAMENTO PLANO DE MEMÓRIA DE CÁLCULO	

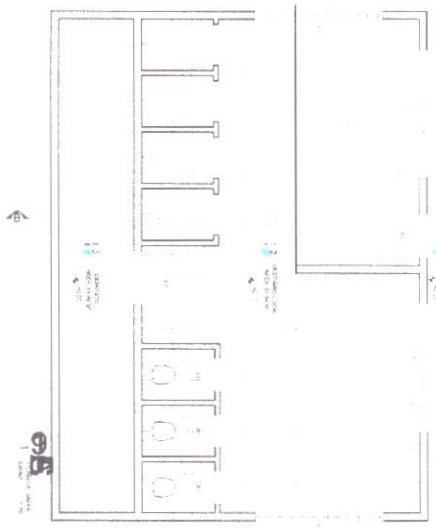

TELHACOLONIAL
I=25%

TELHACOLONIAL
I=25%

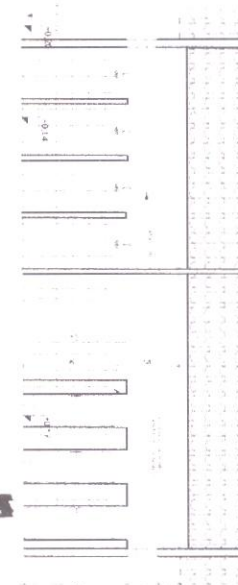
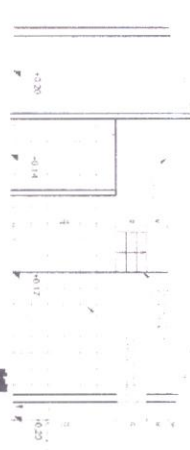

QUADRO DE ESQUADRIAS			
QUANTIDADE	ESPECIFICACAO	UNIDADE	VALOR UNITARIO
01	PORTA ALUMINUM	UN	120,00
02	JANELA ALUMINUM	UN	150,00
03	MOBILIA	UN	200,00
04

QUADRO DE ESPECIFICACOES	
ITEM	DESCRIÇÃO
01	...
02	...
03	...

LEGENDA DE DESENHOS

ARQUITETO: ANTONIO ALBANI ADEODATO

PROJETO: PROJETO DE ARQUITETURA

Antonio Albani Adeodato
Engenheiro Civil
CREA CE - RNP 060092835-7
Prefeitura Municipal de Tianguá

REFORMA DO ESTADU MUNICIPAL

ARQUITETO TONCO
VESTIBULAR

ITEM	DESCRIÇÃO	UNIDADE	VALOR UNITARIO	VALOR TOTAL
01
02
03
04
05

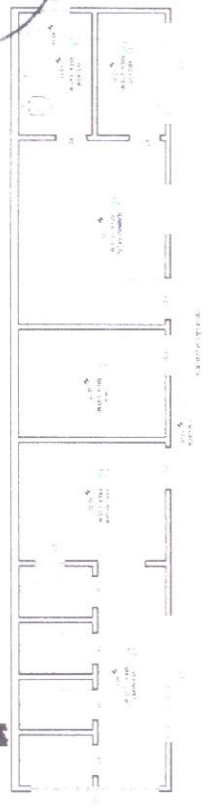

TELHACOLONIAL
I=25%

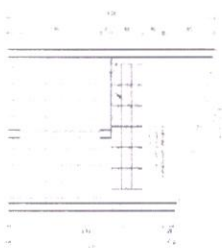
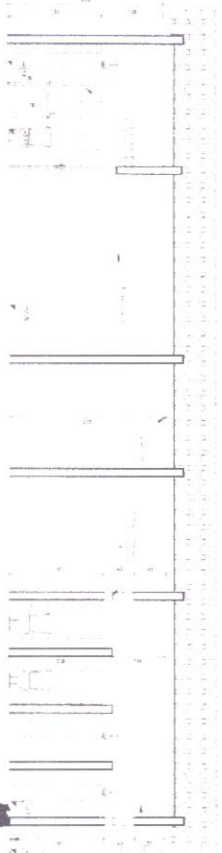

TELHACOLONIAL
I=25%

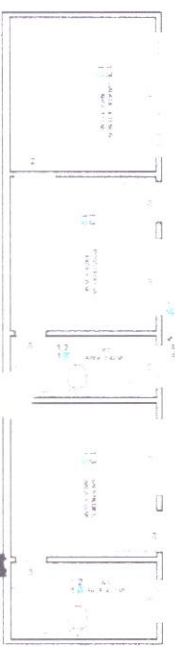
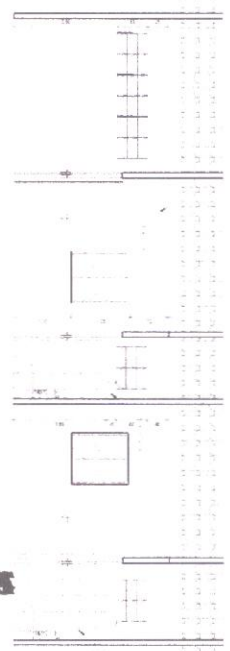

QUADRO DE ESQUADRIAS

QUANTIDADE	ESPECIFICAÇÃO	UNIDADE	VALOR UNITÁRIO	VALOR TOTAL
1	PORTA	m²	120	120
2	JANELA	m²	150	300
3

QUADRO DE ESPECIFICAÇÕES

ITEM	DESCRIÇÃO	UNIDADE	VALOR UNITÁRIO	VALOR TOTAL
1
2

LEGENDA DE DESENHOS

SÍMBOLO	DESCRIÇÃO
[Símbolo]	...
[Símbolo]	...

PROVAÇÃO	COMANDO	EXTENSÃO	INDICAÇÃO	ABRANGÊNCIA
...

Antonio Albani Adeodato
Engenheiro Civil
CREA-CE RNP 0660097835-7
Prefeitura Municipal de Tibaguá

PROVAÇÃO	COMANDO	EXTENSÃO	INDICAÇÃO	ABRANGÊNCIA
...



Anotação de Responsabilidade Técnica - ART
Lei nº 6.496, de 7 de dezembro de 1977

CREA-CE

ART OBRA / SERVIÇO
Nº CE20210861477

Conselho Regional de Engenharia e Agronomia do Ceará

INICIAL



1. Responsável Técnico

ANTONIO ALBANI ADEODATO

Título profissional: **ENGENHEIRO CIVIL**

RNP: **0600928357**

Registro: **23600CE**

2. Dados do Contrato

Contratante: **PREFEITURA MUNICIPAL DE TIANGUA**

AVENIDA MOISES MOITA

Complemento:

Cidade: **Tianguá**

Bairro: **PLANALTO**

UF: **CE**

CPF/CNPJ: **07.735.178/0001-20**

Nº: **785**

CEP: **62320000**

Contrato: **Não especificado**

Celebrado em:

Valor: **R\$ 3.500,00**

Tipo de contratante: **Pessoa Jurídica de Direito Público**

Ação Institucional: **NENHUMA - NÃO OPTANTE**

3. Dados da Obra/Serviço

RUA CORONEL JOÃO DAMASCENO

Complemento: **ESTADIO MUNICIPAL TANCREDO NUNES (TANCREDEÃO)**

Cidade: **TIANGUÁ**

Data de Início: **20/09/2021**

Previsão de término: **30/09/2021**

Coordenadas Geográficas: **-3.729022, -41.003817**

Finalidade: **Esportivo**

Código: **Não Especificado**

Proprietário: **PREFEITURA MUNICIPAL DE TIANGUA**

CPF/CNPJ: **07.735.178/0001-20**

4. Atividade Técnica

	Quantidade	Unidade
15 - Elaboração		
80 - Projeto > CONSTRUÇÃO CIVIL > EDIFICAÇÕES > DE REFORMA DE EDIFICAÇÃO > #1.1.2.1 - DE ALVENARIA	1,00	un
80 - Projeto > ELETROTÉCNICA > INSTALAÇÕES ELÉTRICAS > DE INSTALAÇÕES ELÉTRICAS DE MÉDIA TENSÃO > #11.10.4.3 - PARA FINS RESIDENCIAIS E COMERCIAIS	1,00	un
35 - Elaboração de orçamento > CONSTRUÇÃO CIVIL > EDIFICAÇÕES > DE REFORMA DE EDIFICAÇÃO > #1.1.2.1 - DE ALVENARIA	1,00	un
80 - Projeto > CONSTRUÇÃO CIVIL > INSTALAÇÕES HIDROSSANITÁRIAS > #1.4.1 - DE SISTEMA DE ÁGUA POTÁVEL	1,00	un
80 - Projeto > CONSTRUÇÃO CIVIL > INSTALAÇÕES DE PREVENÇÃO E COMBATE A INCÊNDIO > #1.6.3 - DE INSTALAÇÃO HIDRÁULICA PARA PREVENÇÃO E COMBATE A INCÊNDIO	1,00	un
17 - Execução		
60 - Fiscalização de obra > CONSTRUÇÃO CIVIL > EDIFICAÇÕES > DE REFORMA DE EDIFICAÇÃO > #1.1.2.1 - DE ALVENARIA	1,00	un
60 - Fiscalização de obra > ELETROTÉCNICA > INSTALAÇÕES ELÉTRICAS > DE INSTALAÇÕES ELÉTRICAS DE MÉDIA TENSÃO > #11.10.4.3 - PARA FINS RESIDENCIAIS E COMERCIAIS	1,00	un
60 - Fiscalização de obra > CONSTRUÇÃO CIVIL > INSTALAÇÕES HIDROSSANITÁRIAS > #1.4.1 - DE SISTEMA DE ÁGUA POTÁVEL	1,00	un
60 - Fiscalização de obra > CONSTRUÇÃO CIVIL > INSTALAÇÕES DE PREVENÇÃO E COMBATE A INCÊNDIO > #1.6.3 - DE INSTALAÇÃO HIDRÁULICA PARA PREVENÇÃO E COMBATE A INCÊNDIO	1,00	un

Após a conclusão das atividades técnicas o profissional deve proceder a baixa desta ART

5. Observações

ART DE PROJETO ARQUITETÔNICO, INSTALAÇÃO ELÉTRICA, HIDROSSANITÁRIA, ORÇAMENTO E FISCALIZAÇÃO DOS SERVIÇOS DE ADEQUAÇÃO DO ESTADIO MUNICIPAL TANCREDO NUNES (TANCREDEÃO)

6. Declarações

- Declaro que estou cumprindo as regras de acessibilidade previstas nas normas técnicas da ABNT, na legislação específica e no decreto n. 5296/2004.

7. Entidade de Classe

NENHUMA - NÃO OPTANTE

A autenticidade desta ART pode ser verificada em: <https://crea-ce.sitac.com.br/publico/>, com a chave: 865a6
Impresso em: 27/09/2021 às 15.44.45 por: , ip: 191.7.210.58

www.crea-ce.org.br

faleconosco@crea-ce.org.br

Tel: (85) 3453-5800

Fax: (85) 3453-5804





Anotação de Responsabilidade Técnica - ART
Lei nº 6.496, de 7 de dezembro de 1977

CREA-CE



ART OBRA / SERVIÇO

Nº N° CE20210861477

Conselho Regional de Engenharia e Agronomia do Ceará

INICIAL

8. Assinaturas

Declaro serem verdadeiras as informações acima

Local de data

Antonio Albani Adeobato

ANTONIO ALBANI ADEOBATO / CPF: 244.014.043-00

PREFEITURA MUNICIPAL DE TIANGUA - CNPJ: 07.735.178/0001-20

9. Informações

* A ART é válida somente quando quitada, mediante apresentação do comprovante do pagamento ou conferência no site do Crea.

10. Valor

Valor da ART: R\$ 88,78 Registrada em: 24/09/2021 Valor pago: R\$ 88,78 Nosso Número: 8214904884

A autenticidade desta ART pode ser verificada em: <https://crea-ce.sitac.com.br/publico/>, com a chave: 865a6
Impresso em: 27/09/2021 às 15:44:46 por: , ip: 191.7.210.58

