



SIGMA SERVIÇOS LOCAÇÕES E EVENTOS EIREL-ME
Rua Pr. Vicente Jorge, S/N, Pacujá
CNPJ: 27.914.128/0001-17 Fone 88 9.9682-8109
E-mail: sigmaservicos04@gmail.com

PROPOSTAS DE PREÇOS

Sigma Serviços - Rua Pr. Vicente Jorge, S/N, CEP: 62.180-000 CENTRO Pacujá -CE.

CNPJ: 27.914.128/0001-17 Fone 88 9 9682.8109

E-mail: sigmaservicos04@gmail.com





SIGMA SERVIÇOS LOCAÇÕES E EVENTOS EIREL-ME

CNPJ: 27.914.128/0001-17: Fone 88 9.9682-8109

E-mail: sigmaservicos04@gmail.com

À COMISSÃO DE LICITAÇÃO PREFEITURA MUNICIPAL DE TIANGUA-CE
REF. PREGÃO PRESENCIAL Nº 10.02.01/2018PP/2018

MODALIDADE: PREGÃO PRESENCIAL

DATA DE ABERTURA: 06/11/2018 HORA: 09:00HS

VALIDADE DA PROPOSTA 60 (SESSENTA) DIAS.

PRAZO DE EXECUÇÃO CONFORME AS EXIGENCIAS ESTABELECIDAS NO EDITAL.

OBJETIVO: AQUISIÇÃO DE MATERIAL DE EXPEDIENTE E DIDÁTICO DESTINADO A ATENDER AS NECESSIDADES DA SECRETARIA DO TRABALHO E ASSISTÊNCIA SOCIAL DO MUNICÍPIO DE TIANGUA-CE.

ITEM	DESCRIÇÃO	UNID	QTDE	MARCA	UNIT (R\$)	TOTAL (R\$)
01	Agenda de telefone. Especificação: Com índice, divisão de A a Z, capa em PVC, mínimo de 160 páginas, dimensões 160 x 220 mm. Unidade 10	UNID	10	TILIBRA	R\$ 21,50	R\$ 215,00
02	Agenda permanente. Especificação: Papel reciclado, miolo com 180 folhas personalizadas em papel 75gr, página com calendário do ano, ano posterior e ano seguinte, página com dados pessoais, 180 folhas com pauta e campos para datas, acabamento em Wire-O, capa dura em papelão revestido com papel reciclado 120gr ou papel Kraft, e papel artesanal na parte superior, tamanho 15cm x 21cm. Unidade 78	UNID	78	TILIBRA	R\$ 7,25	R\$ 565,50
03	Alfinete de escritório número 01. Especificação: Cores diversas, em poliestireno e arame de aço niquelado. Caixa com 50 unidades, com dados de identificação do produto e marca do fabricante. Caixa c/ 50 unidades 51	CX C/50 UNID	51	BACCHI	R\$ 4,10	R\$ 209,10
04	Almofada para carimbo azul. Especificação: Em tecido, entintada na cor preta. Estojo plástico, dimensões: comprimento mínimo 11,0cm e máximo 13,0cm x largura mínima 7,0cm e máxima 10,0cm. Embalagem com dados de identificação do produto e marca do fabricante. Unidade 47	UNID	47	RADEX	R\$ 3,30	R\$ 155,10
05	Almofada para carimbo preta. Especificação: Em tecido, entintada na cor preta. Estojo plástico,	UNID	53	RADEX	R\$ 3,75	R\$ 198,75

Sigma Serviços - Rua Pr. Vicente Jorge, S/N, CEP: 62.180-000 Pacujá -CE CNPJ: 27.914.128/0001-17 Fone 88 9 9682.8109

E-mail: sigmaservicos04@gmail.com





	dimensões: comprimento mínimo 11,0cm e máximo 13,0cm x largura mínima 7,0cm e máxima 10,0cm. Embalagem com dados de identificação do produto e marca do fabricante. Unidade 53					
06	Apagador para quadro branco. Especificação: Corpo em plástico de alta resistência, superfície interna em espuma e base em feltro: suporte para 2 canetas de quadro branco. Unidade 15	UNID	15	RADEX	R\$ 3,00	R\$ 45,00
07	Apontador de lápis. Especificação: Manual, portátil, 1 entrada, em material plástico rígido, sem depósito. Caixa c/ 24 unidades Caixa c/ 24 unidades 66	CX C/24 UNID	66	LEO & LEO	R\$ 5,70	R\$ 376,20
08	Argila para artesanato. Especificação: barro suficientemente homogêneo, com plasticidade, possível de ser modelado/moldado embalagem com dados de identificação do produto, marca do fabricante, data de fabricação e prazo de validade. Kg 50	KG	50	PANELA DE BARO	R\$ 8,95	R\$ 447,50
09	Balão número 6,5. Especificação: Cores variadas. Pacote c/ 50 unidades. Pacote c/ 50 unidades 870	PCT C/ 50 UNID	870	SÃO ROQUE	R\$ 5,80	R\$ 5.046,00
10	Bastão para cola quente fino. Unidade 1.650	UNID	1.650	HIKARI	R\$ 15,75	R\$ 25.987,50
11	Bastão para cola quente grosso. Unidade 1.650	UNID	1.650	HIKARI	R\$ 16,70	R\$ 27.555,00
12	Bola de isopor grande. Unidade 230	UNID	230	ESTILO COMERCIAL	R\$ 1,60	R\$ 368,00
13	Bola de isopor média. Unidade 230	UNID	230	ESTILO COMERCIAL	R\$ 1,10	R\$ 253,00
14	Bola de isopor pequena. Unidade 230	UNID	230	ESTILO COMERCIAL	R\$ 0,75	R\$ 172,50
15	Borracha bicolor. Unidade 1.560	UNID	1.560	MERCUR	R\$ 0,60	R\$ 936,00
16	Borracha branca. Especificação: Macia, dimensões 34x23. Caixa c/ 100 unidades. Caixa c/ 100 unidades 47	CX C/100 UNID	47	MERCUR	R\$ 14,70	R\$ 690,90
17	Borracha ponteira branca. Especificação: Para encaixe em fundo de lápis. Unidade 985	UNID	985	LEO & LEO	R\$ 0,30	R\$ 295,50
18	Caderno brochura em capa dura. Especificação: 48 folhas pautadas, dimensões mínimas 202x144mm e máximas 209x147mm. Produtos com dados de identificação do produto e marca do fabricante. Pct. C/ 20 unidades. Pacote c/ 20 unidades 372	PCT C/ 20 UNID	372	TILIBRA	R\$ 37,16	R\$ 13.823,16
19	Caderno brochura em capa maleável. Especificação: 96 folhas pautadas, dimensões mínimas 202 x 144 mm e máximas 209 x 147 mm. Unidade 390	UNID	390	TILIBRA	R\$ 2,15	R\$ 838,50





20	Caderno com espiral em capa dura. Especificação: 1/4, c/ 48 folhas, dimensões 209x147mm. Pacote com 20 unidades. Pacote c/ 20 unidades 370	PCT C/20 UNID	370	TILIBRA	R\$ 32,00	R\$ 11.840,00
21	Caderno espiral com 12 matérias em capa dura. Especificação: com motivos abstratos e impessoais. Papel miolo: 56 gm2 de formato: 20x27,5cm, contendo 240 folhas Unidade 720	INID	720	TILIBRA	R\$ 15,00	R\$ 10.800,00
22	Caderno de desenho capa mole. Especificação: sem espiral, escolar, formato A 4, dimensões 210 x 297 mm, 20 folhas Unidade 800	UNID	800	TILIBRA	R\$ 5,35	R\$ 4.280,00
23	Caixa de correspondência tripla. Especificação: com três bandejas para arquivar documentos, modelo flexível, medindo 255 mm x 370 mm x 185 mm, na cor fumê Unidade 53	UNID	53	SOUZA	R\$ 38,55	R\$ 2.043,15
24	Caixa organizadora de papelão. Especificação: medindo 31x42x21cm - 560g, cores variadas Unidade 350	UNID	350	CHIES	R\$ 30,65	R\$ 10.727,50
25	Caixa plástica em polietileno na cor azul. Especificação: para documentos, polionda, em polietileno. Dimensões mínimas de 350x240x130mm Unidade 350	UNID	350	MESOPLAST	R\$ 47,15	R\$ 16.502,50
26	Calculadora digital a pilha. Especificação: Portátil, capacidade 12 dígitos, com as 04 operações básicas, raiz quadrada, porcentagem, correção parcial e total, inversão de sinais. Unidade 51	UNID	51	ART OFFICE	R\$ 23,55	R\$ 1.201,05
27	Caneta esfereográfica tinta azul, escrita fina. Especificação: Corpo em material plástico transparente, comprimento aproximado de 140 mm. Carga: tubo plástico aproximado de 130,5 mm - Caixa c/ 50 unidades. Caixa c/ 50 unidades 98	CX C/50 UNID	98	COMPACTOR	R\$ 23,30	R\$ 2.283,40
28	Caneta esfereográfica tinta preta, escrita fina. Especificação: corpo em material plástico transparente, comprimento aproximado de 140 mm. Carga: tubo plástico aproximado de 130,5 mm - Caixa c/ 50 unidades. Caixa c/ 50 unidades 98	CX C/50 UNID	98	COMPACTOR	R\$ 27,65	R\$ 2.283,40
29	Caneta hidrográfica ponta 4.0mm. Especificação: Carga não tóxica, corpo em material plástico, gravado no corpo a marca do fabricante. Embalagem: jogo com 06 unidades em cores sortidas, acondicionadas em estojo plástico, com dados de identificação do produto, marca do fabricante, data de fabricação e prazo de validade Estojo c/ 6 unidades 760	ESTOJ O C/6 UNID	760	MARKER	R\$ 5,90	R\$ 4.484,00
30	Caneta hidrográfica, ponta fina na cor azul. Especificação: carga não tóxica, corpo em material plástico, dimensões 140 mm (comprimento) x 8,5 mm (diâmetro), com variação de +/- 10 por cento, gravado no corpo a marca do fabricante. Unidade 405	UNID	405	MARKER	R\$ 3,00	R\$ 1.215,00
31	Caneta hidrográfica, ponta fina na cor preta. Especificação: carga não tóxica, corpo em material plástico, dimensões 140 mm (comprimento) x 8,5 mm (diâmetro), com variação de +/- 10 por cento,	UNID	405	MARKER	R\$ 3,00	R\$ 1.215,00

Handwritten signatures and stamps, including a circular stamp with text: "Comissão Municipal de Licitação" and "PREFEITURA MUNICIPAL DE PACUJÁ - CE".



	gravado no corpo a marca do fabricante. Unidade 405					
32	Marca texto amarelo. Especificação: Ponta indeformável, tinta fluorescente a base d'água, gravado no corpo a marca do fabricante. Com dados de identificação do produto, marca do fabricante, data de fabricação e prazo de validade. Estojo c/12 unidades. Estojo c/12 unidades 56	ESTOJO C/12 UNID	56	RADEX	R\$ 13,20	R\$ 739,20
33	Marca texto verde Especificação: Ponta indeformável, tinta fluorescente a base d'água, gravado no corpo a marca do fabricante. Com dados de identificação do produto, marca do fabricante, data de fabricação e prazo de validade. Estojo c/12 unidades. Estojo c/12 unidades 56	ESTOJO C/12 UNID	56	RADEX	R\$ 19,42	R\$ 1.087,52
34	Cartolina. Especificação: Dimensões 500 x 660 mm, cores diversas, gramatura 180 g. Unidade 820	UNID	820	ALL FORM	R\$ 0,40	R\$ 3.608,00
35	Clipes nº 6/0. Especificação: Em aço niquelado. Caixa com 100 unidades, com dados de identificação do produto e marca do fabricante. Caixa c/ 100 unidades 190	CX C/100 UNID	190	ACC	R\$ 3,75	R\$ 712,50
36	Clipes nº 3/0. Especificação: Em aço niquelado. Caixa com 100 unidades, com dados de identificação do produto e marca do fabricante. Caixa c/ 100 unidades 190	CX C/100 UNID	190	ACC	R\$ 2,50	R\$ 475,00
37	Clipes nº 4/0. Especificação: Em aço niquelado. Caixa com 100 unidades, com dados de identificação do produto e marca do fabricante. Caixa c/ 100 unidades 190	CX C/100 UNID	190	ACC	R\$ 2,55	R\$ 484,50
38	Clipes nº 2/0. Especificação: Em aço niquelado. Caixa com 100 unidades, com dados de identificação do produto e marca do fabricante. Caixa c/ 100 unidades 190	CX C/100 UNID	190	ACC	R\$ 3,00	R\$ 570,00
39	Cola branca 90 gr. Especificação: para uso em papel, com bico economizador. Caixa c/ 24 unidades Caixa c/ 24 unidades 80	CX C/24 UNID	80	IRIS	R\$ 39,32	R\$ 3.145,60
40	Cola colorida. Especificação: Caixa c/ 6 unidades em cores diversas. Caixa c/ 6 unidades 75	CX C/6 UNID	75	LEO & LEO	R\$ 5,75	R\$ 431,25
41	Cola glitter de 35g. Especificação: Cores variadas. Caixa com 12 unidades Caixa c/ 12 unidades 72	CX C/12 UNID	72	KOALA	R\$ 22,10	R\$ 1.591,20
42	Cola isopor 90 gr. Unidade 1.250	UNID	1.250	COMPACTOR	R\$ 2,10	R\$ 2.625,00
43	Colher descartável para refeição. Especificação: branca leitosa, pacote c/ 50 unidades Pacote c/ 50 unidades 370	PCT C/ 50 UNID	370	PRAFESTA	R\$ 2,50	R\$ 925,00

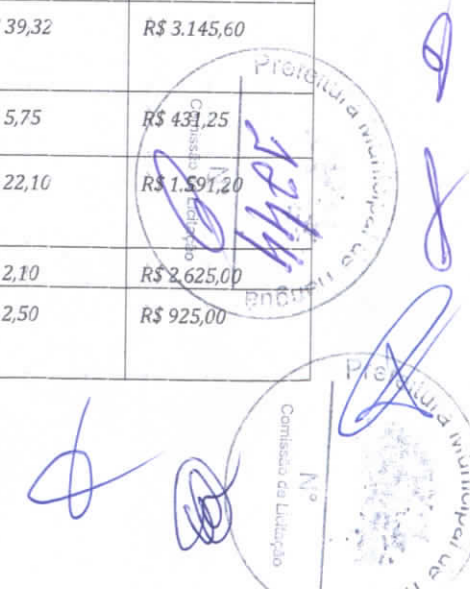



44	Copo para água 200 ml. Especificação: Em plástico, descartável, capacidade de 200 ml, em resina termoplástica, destinado ao consumo de bebidas, não tóxica, branco. Caixa com 1500 unid. Caixa c/ 1500 unidades 78	CX C/1.500 UNID	78	ALTACOPPO	R\$ 88,85	R\$ 6.930,00
45	Corretivo. Especificação: A base d'água c/ 18 ml. Caixa com 12 unidades. Caixa c/ 12	CX C/12 UNID	46	OFFICE	R\$ 13,70	R\$ 630,00
46	Durex colorido. Pacote c/ 10 unidades Pacote c/ 10 unidades 44	PCT C/10 UNID	44	ADERE	R\$ 4,40	R\$ 193,60
47	Envelope grande branco. Especificação: papel fosco, tamanho 370 x 450, peso 80g/m2. Unidade 430	UNID	430	SCRITY	R\$ 0,50	R\$ 215,00
48	Envelope médio branco. Especificação: tamanho 28 x 20cm, papel fosco. Unidade 430	UNID	430	SCRITY	R\$ 0,34	R\$ 146,20
49	Envelope ofício branco. Especificação: Fosco de 75g, tamanho 114 x 229 mm Unidade 430	UNID	430	SCRITY	R\$ 0,35	R\$ 150,50
50	Envelope ofício pardo. Especificação: sem timbre, dimensões 240 x 340 mm Unidade 430	UNID	430	SCRITY	R\$ 0,25	R\$ 107,50
51	Envelope papel madeira. Especificação: tam. 22x32, pct. c/ 100 unid. Pacote c/ 100 unidades 50	PCT C/100 UNID	50	SCRITY	R\$ 28,50	R\$ 1.425,00
52	Envelope papel madeira grande. Especificação: Tamanho: 40x31 cm Unidade 435	UNID	435	SCRITY	R\$ 0,60	R\$ 261,00
53	Envelope papel madeira médio. Especificação: Tamanho: 36x26 cm Unidade 435	UNID	435	SCRITY	R\$ 0,45	R\$ 195,75

54	Envelope papel madeira pequeno. Especificação: Tamanho: 25x18 cm Unidade 435	UNID	435	SCRITY	R\$ 0,36	R\$ 156,60
55	Estilete largo. Especificação: corpo plástico, lâmina larga dividida Unidade 115	UNID	115	SUKRAM	R\$ 2,40	R\$ 276,00
56	Etiqueta adesiva branca tamanho A-4. Especificação: modelo 6285, pacote c/25folhas Pacote c/ 25 folhas 66	PCT C/ 25 FOLHAS	66	COLACRIL	R\$ 7,20	R\$ 475,20
57	Etiqueta auto-adesiva dimensões 25,4 x 66,7mm. Especificação: Papel carta 30 etiquetas por folha Unidade 66	UNID	66	COLACRIL	R\$ 10,00	R\$ 660,00
58	Etiquetas auto-adesivas em papel laminado ouro ou prata com adesivo à base de borracha e resina. Medidas: 34 mm de diâmetro. Rolo com 100 etiquetas.	ROLO	66	COLACRIL	R\$ 8,50	R\$ 561,00





	Utilizadas principalmente para fechamento de convites, envelopes e cartas Rolo 66					
59	EVA atalhado 40X60cm. Especificação: folha emborrachada de E.V.A medindo 40x60cm, cores variadas Folha 460	FOLHA	460	SELLER	R\$ 6,05	R\$ 2.783,00
60	EVA com glitter 40X48cm. Especificação: folha emborrachada de E.V.A medindo 40x48cm, cores variadas Folha 460	FOLHA	460	SELLER	R\$ 5,60	R\$ 2.576,00
61	EVA comum 40X95cm. Especificação: folha emborrachada de E.V.A medindo 40x95cm, cores variadas Folha 2.270	FOLHA	2.270	SELLER	R\$ 2,90	R\$ 6.583,00
62	EVA estampado 40X48CM. Especificação: folha emborrachada de E.V.A medindo 40x95cm, cores variadas Folha 460	FOLHA	460	SELLER	R\$ 2,40	R\$ 1.104,00
63	Extensão elétrica. Especificação: com 10 metros, com 01 tomada macho, base para recebimento, de no mínimo 03 tomadas, compatível com pino americano, corrente máxima de 10A, bivolt, (110 e 220 volts). O produto deverá conter dados de identificação e marca do fabricante Unidade 59	UNID	59	ILUMI	R\$ 22,48	R\$ 1.326,32
64	Extrator de grampos em aço inoxidável Unidade 158	UNID	158	CHAPARRAU	R\$ 2,85	R\$ 450,30
65	Fita adesiva transparente fabricada em celulose. Especificação: adesivo em resina de borracha natural, dimensões 12 mm x 40 m Embalagem com dados de identificação do produto e marca do fabricante Rolo 500	ROLO	500	3M	R\$ 4,30	R\$ 2.150,00
66	Fita cetim. Especificação: rolo co, 22mmx15cm cores variadas Rolo 320	ROLO	320	PROGRESSO	R\$ 13,30	R\$ 4.256,00
67	Fita decorativa. Especificação: em cores variadas nº 05, rolo com 50 mts Rolo 300	ROLO	300	PROGRESSO	R\$ 6,30	R\$ 1.890,00
68	Fita crepe na cor bege. Especificação: Dimensão 28 mm x 50 m. Embalagem: rolo individual, com dados de identificação do produto e marca do fabricante. Rolo 130	ROLO	130	PROGRESSO	R\$ 4,33	R\$ 562,90
69	Fita gomada 38mm x 50m. Especificação: Fabricada em polipropileno, adesivo em resina de borracha natural, rolo com dimensão 38mm x 50m. Embalagem: unidade separada com material anti-adesivo, contendo a marca do fabricante. Rolo 480	ROLO	480	ADERE	R\$ 7,10	R\$ 3.408,00
70	Fita gomada 50mm x 50m. Especificação: Fabricada em polipropileno, adesivo em resina de borracha natural, rolo com dimensão 38mm x 50m. Embalagem: unidade separada com material anti-adesivo, contendo a marca do fabricante. Rolo 480	ROLO	480	3M	R\$ 16,30	R\$ 7.824,00





71	Fita adesiva, mágica transparente. Especificação: Fabricado em acetato, adesivo sintético, dimensões 19 mm x 33 m. Embalagem: unidade separada com material anti-adesivo, com dados de identificação do produto e marca do fabricante. Rolo 250	ROLO	250	ADELBRAS	R\$ 6,43	R\$ 1.607,50
72	Giz de cera em cores variadas. Especificação: tamanho grande, cores variadas. Cx. c/12 cores variadas Caixa c/ 12 cores 700	CX C/12 CORES VARIADAS	700	ACRILEX	R\$ 3,10	R\$ 2.170,00
73	Gliter 35 g em cores variadas Unidade 200	UNID	200	MERCUR	R\$ 2,05	R\$ 410,00
74	Grafite 0.7 mm Unidade 100	UNID	100	GOLLER	R\$ 1,00	R\$ 100,00
75	Grafite 0.9 mm Unidade 98	UNID	98	GOLLER	R\$ 1,70	R\$ 166,60
76	Grampeador de mesa. Especificação: De metal, capacidade para 240 folhas Unidade 25	UNID	25	PAPERPRO	R\$ 82,20	R\$ 2.055,00
77	Grampeador super grande. Especificação: De metal, capacidade para grampear até 100 folhas Unidade 12	UNID	12	HELOIS CARBEX	R\$ 69,75	R\$ 837,00
78	Grampeador comum 26/6. Especificação: Capacidade para grampear até 25 folhas de papel 75 gr/m ² , comprimento mínimo 12,5 cm, estrutura metálica, base para fechamento do grampo com duas posições (grampo aberto e fechado), capacidade de carga mínima 01 (um) pente de 100 grampos 26/6. Embalagem com dados de identificação do produto e marca do fabricante. Unidade 93	UNID	93	MAPED	R\$ 10,35	R\$ 962,55
79	Grampo para grampeador 23/20. Especificação: Galvanizado, tamanho 23/20. Embalagem: caixa com 1000 unidades Caixa c/ 1000 unidades 280	CX C/1.000 UNID	280	BRW	R\$ 4,05	R\$ 1.134,00
80	Grampo para grampeador 26/6. Especificação: Galvanizado. Embalagem: caixa com 5000 unidades, com dados de identificação do produto e marca do fabricante. Caixa c/ 5000 unidades 315	CX C/5.000 UNID	315	BRW	R\$ 5,50	R\$ 1.732,50
81	Isopor 20 mm. Especificação: espessura 20 mm, dimensões 1250 x 600 mm Unidade 320	UNID	320	PF	R\$ 5,85	R\$ 1.872,00
82	Isopor 5 mm. Especificação: espessura 5 mm, fino Unidade 320	UNID	320	PF	R\$ 1,40	R\$ 448,00
83	Isopor 10 mm. Especificação: espessura 10 mm, médio Unidade 320	UNID	320	PF	R\$ 2,40	R\$ 768,00
84	Lápis de cor com 12 cores diversas. Especificação: revestido em madeira, comprimento de 17,5 cm, com variação de +/- 0,5cm, gravado no corpo a	CX C/ 12 CORES	1.480	LEO & LEO	R\$ 4,30	R\$ 6.364,00



Handwritten signatures and initials in blue ink.



	marca do fabricante. Caixa c/ 12 cores 1.480					
85	Lápis grafite número 02. Especificação: Revestido em madeira, formato cilíndrico, comprimento 175 mm, cor do revestimento preto, gravado no corpo a marca do fabricante. Caixa c/ 144 unidades Caixa c/ 144 unidades 112	CX C/140 UNID	112	BIC	R\$ 27,15	R\$ 3.040,80
86	Livro ata com 200 folhas. Especificação: Pautado, sem margem, capa dura, cor preta, 200 folhas, dimensões 320 x 220 mm, numerado tipograficamente, papel alta alvura 75 gr/m2. Unidade 194	UNID	194	TILIBRA	R\$ 19,65	R\$ 3.812,10
87	Livro protocolo encadernado com 100 folhas. Especificação: Dimensão 215x160 mm. Unidade 57	UNID	57	TILIBRA	R\$ 8,60	R\$ 490,00
88	Massa de modelar com cores diversas. Especificação: Não tóxica, com 12 cores diversas. Caixa c/ 12 cores 1.370	CX C/12 CORES	1.370	DM TOYS	R\$ 2,95	R\$ 4.041,50
89	Mídia CD. Especificação: Capacidade de gravação de 80 minutos, tubo com 100 unidades Tubo c/ 100 unidades 39	TUBO C/100 UNID	39	ELGIN	R\$ 49,40	R\$ 1.926,60
90	Mídia DVD-R. Especificação: Capacidade de gravação de 120 minutos. Armazenamento de dados de 700 mb. Tubo com pino com 100 unidades Tubo c/ 100 unidades 40	TUBO C/100 UNID	40	ELGIN	R\$ 49,95	R\$ 1.998,00
91	Mouse USB Unidade 89	UNID	89	MYMAX	R\$ 20,30	R\$ 1.806,70
92	Palito de churrasco. Especificação: Em madeira, pacote com 100 unidades Pacote c/ 100 unidades 45	PCT C/100 UNID	45	GABOARDI	R\$ 4,70	R\$ 211,50
93	Palito de picolé. Especificação: Em madeira, pacote com 100 unidades Pacote c/ 100 unidades 40	PCT C/100 UNID	40	THEOTO	R\$ 4,45	R\$ 178,00
94	Papel 40 kg branco. Especificação: Pacote c/ 100 folhas Pacote c/ 100 folhas 116	PCRT C/100 FOLHAS	116	REPORT	R\$ 12,20	R\$ 1.415,20
95	Papel 60 kg branco. Especificação: Pacote c/ 100 folhas Pacote c/ 100 folhas 116	PCT C/100 FOLHAS	116	REPORT	R\$ 15,65	R\$ 1815,40
96	Papel alcalino. Especificação: Alta alvura, formato A - 4, dimensões 210 x 297 mm, gramatura 75 g/m2. Embalagem: em material impermeável, contra umidade, com 01 (uma) resma (quinhentas folhas), contendo a marca do fabricante. Cx. c/ 10 resmas Caixa c/ 10 resmas 138	CX C/ 10 RESMAS	138	COPIMAX	R\$ 196,65	R\$ 27.137,70
97	Papel celofane cores variadas Folha 780	FOLHA	780	CROMUS	R\$ 0,80	R\$ 624,00





98	Papel colorido A-4. Especificação: dimensão 210 x 297 mm, cores variadas, gramatura 120g embalagem: pct c/ 100 folhas Pacote c/ 100 folhas 116	PCT C/ 100 FOLHAS	116	CHAMEQUINHO	R\$ 7,00	R\$ 812,00
99	Papel com pauta. Especificação: Resma c/ 500 folhas Resma c/ 500 folhas 70	RESMA C/ 500 FOLHAS	70	COPIMAX	R\$ 20,95	R\$ 1.466,50
100	Papel crepom. Especificação: com superfície enrugada, cores variadas, dimensões 2,0 x 0,48 m Unidade 780	UNID	780	PRATICA	R\$ 0,70	R\$ 546,00
101	Papel de presente. Especificação: Com desenhos variados, largura 60 cm, gramatura 60 g/m2. Unidade 380	UNID	380	PRATICA	R\$ 0,60	R\$ 228,00
102	Papel dupla face. Especificação: dimensões 48 X 65 mm, cores variadas Unidade 1.400	UNID	1.400	3 M	R\$ 0,90	R\$ 1.260,00
103	Papel duplex. Especificação: Cores variadas Unidade 1.400	UNID	1.400	CMYK	R\$ 1,45	R\$ 2.030,00
104	Papel madeira 50 X 66 cm Folha 1.400	FOLHA	1.400	DATAPEL	R\$ 0,53	R\$ 742,00
105	Papel reciclado formato A-4. Especificação: dimensões 210 x 297 mm, gramatura 75g/m2. Embalagem: em material impermeável, contra umidade, com 1 resma (500 folhas) Resma c/ 500 folhas 120	RESMA C/ FOLHAS	120	DATAPEL	R\$ 18,00	R\$ 2.160,00
106	Papel seda cores variadas. Especificação: dimensões de 48 x 70 cm Unidade 780	UNID	780	MINIFLOR	R\$ 0,25	R\$ 195,00
107	Papel veludo em cores variadas Folha 780	FOLHA	780	ART FLOC	R\$ 0,75	R\$ 585,00
108	Papel couche na cor branca. Embalagem: pacote com 250 folhas, gramatura 120gr Pacote c/ 250 folhas 91	PCT C/250 FOLHAS	91	RINO	R\$ 37,55	R\$ 3.417,05
109	Pasta catálogo, com no mínimo 50 envelopes plástico. Especificação: com no mínimo 50 envelopes plástico incolor, dimensões de 230 x 320mm podendo variar em até +10%, capa de papeão revestido em plástico resistente na cor preta, com visor lateral transparente liso para identificação Unidade 112	UNID	112	DAC LTDA	R\$ 30,35	R\$ 3.399,20
110	Pasta classificador em papel cartão. Especificação: 280 g plastificado, com prendedor metálico macho e fêmea, dimensões 235 x 350 mm. Unidade 130	UNID	130	DELLO	R\$ 2,75	R\$ 357,50
111	Pasta colecionador em plástico com elástico. Especificação: altura 2 cm, na cor transparente Unidade 2.700	UNID	2.700	GOLDEN KRAFT	R\$ 2,45	R\$ 6.615,00
112	Pasta de plástico transparente. Especificação: com grampo (Romeu e Julieta) Unidade 1.050	UNID	1.050	POLYCART	R\$ 3,30	R\$ 3.465,00

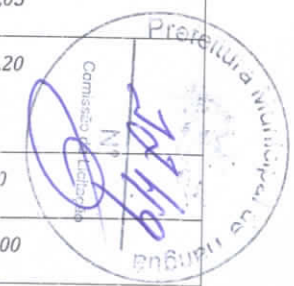

Handwritten signatures and initials in blue ink, including a large signature on the right and several smaller ones at the bottom.



113	Pasta documento em PVC. Especificação: com abas e elástico, dimensões 350 x 250 x 5 mm, incolor e transparente. Unidade 1.100	UNID	1.100	POLYCART	R\$ 4,00	R\$ 4.400,00
114	Pasta sanfonada com 12 divisões. Especificação: Em PVC resistente, dimensões 385 x 275 mm. Unidade 132	UNID	132	ACP	R\$ 14,95	R\$ 1.973,40
115	Pasta sanfonada com 31 divisões. Especificação: Em PVC resistente, dimensões 385 x 275 mm. Unidade 130	UNID	130	DAC	R\$ 19,20	R\$ 2.496,00
116	Pasta suspensa. Especificação: em papel cartão marmorizado e plastificado gramatura mínima 350g/m2, cor marron, dimensões 235 x 360 mm, podendo variar em até 5%, prendedor macho e fêmea em plástico, visor em plástico transparente e etiqueta para identificação, com no mínimo 6 (seis) posições para alojamento do visor, ponteiras para arquivamento em metal com acabamento em 1 lhóes nas extremidades superiores, terminais das extremidades em plástico reforçado Unidade 870	UNID	870	DELLO	R\$ 4,05	R\$ 3.523,50
117	Pasta arquivo, registrador tipo AZ, 350 mm x 280 mm x 85 mm. Especificação: Em papelão prensado, tamanho officio, dimensoes 350 mm (largura) x 280 mm (altura) x 85 mm (dorso), com variacao de +/- 10 por cento, protetor metalico nas bordas da parte inferior, fecho metalico com alavanca de acionamento para abertura auxiliado por mola fixado por 04 (quatro) rebites, prendedor em material plastico de boa resistencia, orificio de manuseio revestido de material plastico e janela para identificacao no dorso. Unidade 510	UNID	510	KAZ	R\$ 4,65	R\$ 2.371,50
118	Pasta pollonda 340 x 250 x 40 mm. Especificação: Com aba e elástico, dimensões 340 x 250 x 20 mm, translucida. Unidade 130	UNID	130	POLIBRAS	R\$ 2,10	R\$ 273,00
119	Pasta polionda 340 x 250 x 60 mm. Especificação: Com aba e elástico, dimensões 340 x 250 x 20 mm, translucida. Unidade 130	UNID	130	POLIBRAS	R\$ 3,75	R\$ 487,00
120	Percevejo cabeça colorida. Especificação: Caixa c/ 100 unidades Caixa c/ 100 unidades 170	CX C/ 100 UNID	170	PLAYON	R\$ 3,15	R\$ 535,50
121	Perfurador com margeador para 40 folhas. Especificação: Em aço pintado c/ 02 furos c/ capacidade para 40 folhas Unidade 48	UNID	48	JOCAR/OFFICE	R\$ 45,35	R\$ 2.176,80
122	Perfurador extra grande para 100 folhas. Especificação: com capacidade para perfurar no máximo 100 folhas de papel 75g/m2, em ferro fundido, pintura eletrostática, pinos perfuradores em aço com oxidação preta, molas aço, zincada e desidrogenizada, pino transversal zincado, apoio de base em	UNID	28	JOCAR/OFFICE	R\$ 64,65	R\$ 1.810,20

Prefeitura Municipal de Pacujá
 Comissão de Licitação
 Nº 1250
 2011

[Handwritten signatures and scribbles in blue ink]



	polietileno Unidade 28					
123	Pilha alcalina, tamanho AA, 1,5 volts. Unidade 360	UNID	360	ENERGIZER	R\$ 5,98	R\$ 2.152,80
124	Pilha alcalina, tamanho AAA, 1,5 volts. Unidade 360	UNID	360	ENERGIZER	R\$ 4,05	R\$ 1.458,00
125	Pincel atômico preto. Especificação: com ponta chanfrada indeformável na cor preta, para uso em papel, cartolina e papelão. Tinta a base de álcool na cor preta Unidade 220	UNID	220	BIC	R\$ 3,60	R\$ 792,00
126	Pincel atômico vermelho. Especificação: com ponta chanfrada indeformável na cor preta, para uso em papel, cartolina e papelão. Tinta a base de álcool na cor preta Unidade 220	UNID	220	BIC	R\$ 3,70	R\$ 223,70
127	Pincel atômico azul. Especificação: com ponta chanfrada indeformável na cor preta, para uso em papel, cartolina e papelão. Tinta a base de álcool na cor preta Unidade 220	UNID	220	BIC	R\$ 3,00	R\$ 660,00
128	Pincel marcador permanente para CD na cor preta. Especificação: Ponta porosa, gravado no corpo a marca do fabricante, comprimento de 12 cm, com variação de +/- 10%. Unidade 365	UNID	375	BIC	R\$3,60	R\$ 1.350,00
129	Pincel nº 0. Especificação: pacote c/12 unidades Pacote c/ 12 unidades 130	PCT C/ 12 UNID	130	BIC	R\$ 26,40	R\$ 3.432,00
130	Pincel para quadro branco na cor preta. Especificação: Ponta indeformável, fácil de apagar sem deixar resíduos, gravado no corpo a marca do fabricante, comprimento mínimo de 10 centímetros. Unidade 290	UNID	290	BIC	R\$ 4,35	R\$ 1.261,50
131	Pincel reabastecedor para quadro branco na cor preta. Especificação: ponta indeformável, fácil de apagar sem deixar resíduos, gravado no corpo a marca do fabricante, comprimento mínimo de 10 centímetros. Unidade 125	UNID	125	BIC	R\$ 4,85	R\$ 606,25
132	Pincel com cerdas de nylon nº 14. Especificação: Base achatada, embalagem com dados de identificação do produto e marca do fabricante. Unidade 620	UNID	620	BIC	R\$ 3,15	R\$ 1.953,00
133	Pincel com cerdas de nylon nº 20. Especificação: Base achatada, embalagem com dados de identificação do produto e marca do fabricante. Unidade 620	UNID	620	BIC	R\$ 2,85	R\$ 1.767,00
134	Pincel com cerdas de nylon nº 8. Especificação: Base achatada, embalagem com dados de identificação do produto e marca do fabricante. Unidade 620	UNID	620	BIC	R\$ 3,15	R\$ 1.953,00
135	Pistola para bastão de cola quente fino. Unidade 46	UNID	46	BIVOLT	R\$ 10,45	R\$ 480,70
136	Pistola para bastão de cola quente grosso. Unidade 46	UNID	46	BIVOLT	R\$ 14,78	R\$ 679,83





137	Plástico adesivo colorido. Especificação: cores variadas Metro 315	MT	315	CONTACT	R\$ 7,05	R\$ 2.220,75
138	Plástico adesivo transparente Metro 345	MT	345	CONTACT	R\$ 1,65	R\$ 569,25
139	Porta CD's. Capacidade para 48 unidades Unidade 43	UNID	43	CLONE	R\$ 50,45	R\$ 2.169,35
140	Porta lápis, com porta cliques e porta lembrete. Especificação: em acrílico, tamanho padrão. Embalagem com dados de identificação do produto e marca do fabricante Unidade 49	UNID	49	WALEU	R\$ 10,30	R\$ 504,70
141	Prancheta em eucatex. Especificação: Com prendedor metálico niquelado, para papel de dimensões 216 x 330 mm, formato A - 2. Unidade 306	UNID	306	SPRING WORLD	R\$ 5,15	R\$ 1.575,90
142	Prato descartável fundo. Especificação: Pacote com 10 unidades Pacote c/ 10 unidades 700	PCT C/ 10 UNID	700	PS	R\$ 1,60	R\$ 1.120,00
143	Prato descartável grande. Especificação: Pacote com 10 unidades Pacote c/ 10 unidades 700	PCT C/ 10 UNID	700	PS	R\$ 1,92	R\$ 1.344,00
144	Prato descartável médio. Especificação: Pacote com 10 unidades Pacote c/ 10 unidades 700	PCT C/ 10 UNID	700	PS	R\$ 2,27	R\$ 1.589,00
145	Reabastecedor para pincel de quadro branco azul. Especificação: Composição em álcool, corantes e aditivos 40 ml Unidade 86	UNID	86	PILOT	R\$ 4,10	R\$ 352,60
146	Reabastecedor para pincel de quadro branco preto. Especificação: Composição em álcool, corantes e aditivos 40 ml Unidade 86	UNID	86	PILOT	R\$ 3,90	R\$ 335,40
147	Régua de 30 cm de plástico transparente Unidade 89	UNID	89	ACRIMET	R\$ 0,85	R\$ 75,65
148	Régua de 50 cm de plástico transparente. Especificação: subdivisão em mm, com no mínimo 3,0 mm de espessura e 35 mm de largura Unidade 89	UNID	89	ACRIMET	R\$ 2,50	R\$ 222,50
149	Relógio de parede redondo. Especificação: diâmetro 280 mm, com moldura plástica, resistente, cor branca, visor em plástico cristal, algarismo arábicos, acabamento fosforescente alimentação 01 pilha 1,5 v de tamanho AA, com tolerância de variação dimensional + - 10%. Embalagem com dados de identificação do produto e marca do fabricante Unidade 20	UNID	20	YINS/IMPORIENTE	R\$ 25,00	R\$ 500,00
150	Tela para pintura artística 30 x 50 cm. Especificação: Em lona branca Unidade 330	UNID	330	SOUZA	R\$ 9,18	R\$ 3.029,40
151	Tela para pintura artística 80 x 100 cm. Especificação: Em lona branca Unidade 330	UNID	330	SOUZA	R\$ 39,75	R\$ 13.117,50





152	Tesoura modelo doméstica. Especificação: Em aço polido, 8 (oito) polegadas, cabo em plástico de alta resistência. Embalagem com dados de identificação do produto e marca do fabricante. Unidade 362	UNID	362	EDEL SOLINGEN	R\$ 11,00	R\$ 3.982,00
153	Tesoura modelo escolar. Especificação: em aço niquelado, 04(quatro) polegas, sem ponta, cabo, cabo em plástico de alta densidade Unidade 1.300	UNID	1.300	EDEL SOLINGEN	R\$ 2,05	R\$ 2.665,00
154	Tinta para tecido cores diversas. Especificação: Não tóxica, nas cores vermelha, verde, amarela, azul, preto e branco. Caixa c/ 6 cores variadas. Caixa c/ 6 unidades 250	CX C/6 UNID	250	ACRILEX	R\$ 18,50	R\$ 4.625,00
155	Tinta guache, cores variadas. Especificação: pote 15 ml. Embalagem com dados de identificação do produto, marca do fabricante, data de fabricação e prazo de validade. Caixa com 12 unidades Caixa c/ 12 unidades 740	CX C/12 UNID	740	ACRILEX	R\$ 3,85	R\$ 2.871,20
156	Tinta para carimbo, sem óleo, na cor azul. Embalagem com 40 ml, com dados de identificação do produto, marca do fabricante, data de fabricação e prazo de validade. Unidade 75	UNID	76	MAGIFIX	R\$ 3,55	R\$ 269,80
157	Tinta para carimbo, sem óleo, na cor preto. Embalagem com 40 ml, com dados de identificação do produto, marca do fabricante, data de fabricação e prazo de validade. Unidade 75	UNID	75	MAGIFIX	R\$ 3,55	R\$ 266,25
158	TNT liso cores variadas. Composição: 100% poliuretano não texturizado. Gramatura 50g/m2. Metro 2.550	MT	2.550	VIVALEX	R\$ 2,25	R\$ 5.737,50

VALOR TOTAL GLOBAL: R\$ 393.227,33 (TREZENTOS E NOVENTA E TRES MIL, DUZENTOS E VINTE SETE REAIS E TRINTA E TRES CENTAVOS)





SIGMA SERVIÇOS LOCAÇÕES E EVENTOS EIRELI-ME

CNPJ: 27.914.128/0001-17; Fone 88 9.9682-8109

E-mail: sigmaservicos04@gmail.com

01. Declaro para os devidos fins que nos preços oferecidos estão incluídas todas as despesas Incidentes sobre os serviços, referente a frete, tributos, deslocamento de pessoal e demais ônus pertinentes a prestação do objeto lícitado.
02. O licitante declara: Que tem pleno conhecimento, aceitação e cumprirá todas as obrigações contidas no anexo I- Termo de Referência deste edital.

Razão Social: Sigma Serviços

Endereço: Rua Pr. Vicente Jorge, S/N, Pacujá-CE

CNPJ: 27.914.128/0001-17

E-mail: sigmaservicos04@gmail.com

Telefone: 88 9 9682.8109

PACUJÁ-CE 05 de Novembro de 2018

João Honorio de Brito Neto

SIGMA SERVIÇOS LOCAÇÕES E EVENTOS EIRELI-ME

CNPJ: 27.914.128/0001-17

JOAO HONORIO DE BRITO NETO

CPF: 007.569.753-01 RG: 200203107705-3

PROPRIETÁRIO

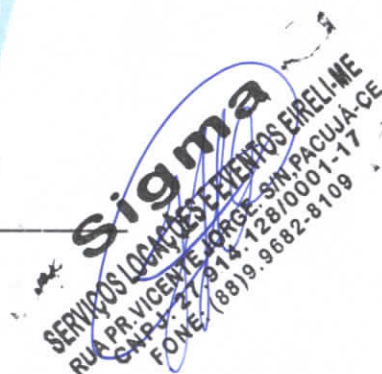

Sigma Serviços - Rua Pr. Vicente Jorge, S/N, CEP: 62.180-000 Pacujá - CE CNPJ: 27.914.128/0001-17 Fone 88 9 9682.8109

E-mail: sigmaservicos04@gmail.com

