

# Locpoint SERVIÇOS

|    |   |              |     |          |
|----|---|--------------|-----|----------|
| 36 | Obrigações sociais                          |              | R\$ |          |
| 37 | Treinamento e reciclagem de pessoa          |              | R\$ |          |
|    | <b>Total Insumos da Mão de Obra</b>         |              | R\$ |          |
|    | <b>Total Módulo 2</b>                       |              | R\$ | 1.938,72 |
|    | <b>Total Módulo 1 + Módulo 2</b>            |              | R\$ | 4.165,77 |
|    | <b>MÓDULO 3</b>                             |              |     |          |
|    | <b>Lucro e Despesas Indiretas</b>           |              |     |          |
| 38 | Despesas Administrativas e Operacionais     | 5,00%        | R\$ | 208,29   |
| 39 | Lucro                                       | 5,00%        | R\$ | 218,70   |
|    | <b>Total Lucro e Despesas Indiretas</b>     |              | R\$ | 426,99   |
|    | <b>Total Módulo 1 + Módulo 2 + Módulo 3</b> |              | R\$ | 4.592,77 |
|    | <b>MÓDULO 4</b>                             |              |     |          |
|    | <b>Tributos</b>                             |              |     |          |
| 40 | ISS   | 5,00%        | R\$ | 251,38   |
| 41 | PIS   | 0,65%        | R\$ | 32,68    |
| 42 | COFINS                                      | 3,00%        | R\$ | 150,83   |
|    | <b>Total Tributos</b>                       | <b>8,65%</b> | R\$ | 434,89   |
|    | <b>Total Unitário</b>                       |              | R\$ | 5.027,66 |

164  
Comissão de Licitação

*José Alves de Oliveira Neto*  
**José Alves de Oliveira Neto**  
 CPF: 824.756.873-04  
 Administrador

*Marcia Oliveira Barbosa*  
**MÁRCIA OLIVEIRA BARBOSA**  
 CRA-CE Nº 11.611  
 CPF Nº 006.758.363-60  
 ADMINISTRADORA

20/12/2018

*[Handwritten signatures and scribbles]*

# Locpoint SERVIÇOS

## PLANILHA DE CUSTOS E FORMAÇÃO DE PREÇOS - LOCAÇÃO DE VEÍCULO - ITEM 10

| Tipo do Veículo                        |  | Custo Estimado do Bem |            | Km Estimada Mês |  |
|--|--|-----------------------|------------|-----------------|--|
| VEÍCULO TIPO VAN 16 LUGARES            |  | R\$                   | 80.000,00  | LIVRE           |  |
| <b>MÓDULO 1 - VEÍCULO</b>              |  |                       |            |                 |  |
| 1                                      | Depreciação  | 2,00%                 | R\$        | 1.600,00        |  |
| 2                                      | Manutenção   | 2,20%                 | R\$        | 1.760,00        |  |
| 3                                      | Taxa de Licenciamento                              |                       | R\$        | 5,00            |  |
| 4                                      | Seguro Obrigatório                                 |                       | R\$        | 8,80            |  |
| 5                                      | IPVA   | 0,21%                 | R\$        | 166,67          |  |
| 6                                      | Seguro Total                                       | 0,42%                 | R\$        | 333,33          |  |
| 7                                      | Óleos/Lubrificantes/Lavagem                        |                       | R\$        | 250,00          |  |
| 8                                      | Pneus/alinhamento                                  |                       | R\$        | 200,00          |  |
|  | <b>Total 1</b>                                     |                       | <b>R\$</b> | <b>4.323,80</b> |  |
| <b>MÓDULO 2 - MÃO DE OBRA</b>          |  |                       |            |                 |  |
| <b>REMUNERAÇÃO</b>                     |  |                       |            |                 |  |
| 9                                      | Salário normativo                                  |                       | R\$        | 1.319,76        |  |
| 10                                     | Adicional de Insalubridade/Periculosidade          |                       | R\$        | -               |  |
|  | <b>Total Remuneração</b>                           |                       | <b>R\$</b> | <b>1.319,76</b> |  |
| <b>ENCARGOS SOCIAIS E TRABALHISTAS</b> |  |                       |            |                 |  |
| <b>GRUPO A</b>                         |  |                       |            |                 |  |
| 11                                     | Previdência Social                                 | 20,00%                | R\$        | 263,95          |  |
| 12                                     | SESC   | 1,50%                 | R\$        | 19,80           |  |
| 13                                     | SENAC  | 1,00%                 | R\$        | 13,20           |  |
| 14                                     | INCRA  | 0,20%                 | R\$        | 2,64            |  |
| 15                                     | Salário educação                                   | 2,50%                 | R\$        | 32,99           |  |
| 16                                     | FGTS   | 8,00%                 | R\$        | 105,58          |  |
| 17                                     | Riscos Ambientais de Trabalho                      | 3,00%                 | R\$        | 39,59           |  |
| 18                                     | SEBRAE   | 0,60%                 | R\$        | 7,92            |  |
| <b>GRUPO B</b>                         |  |                       |            |                 |  |
| 19                                     | Férias + Abono Constitucional de 1/3               | 11,11%                | R\$        | 146,63          |  |
| 20                                     | Auxílio doença                                     | 1,39%                 | R\$        | 18,34           |  |
| 21                                     | Licença maternidade/paternidade                    | 0,02%                 | R\$        | 0,26            |  |
| 22                                     | Faltas legais                                      | 0,28%                 | R\$        | 3,70            |  |
| 23                                     | Acidente de trabalho                               | 0,20%                 | R\$        | 2,64            |  |
| 24                                     | Aviso previo trabalhado                            | 1,94%                 | R\$        | 25,60           |  |
| 25                                     | Décimo terceiro salário                            | 8,33%                 | R\$        | 109,94          |  |
| <b>GRUPO C</b>                         |  |                       |            |                 |  |
| 26                                     | Aviso prévio indenizado                            | 0,45%                 | R\$        | 5,94            |  |
| 27                                     | Indenização adicional                              | 0,08%                 | R\$        | 1,06            |  |
| 28                                     | FGTS nas rescisões sem justa causa                 | 4,00%                 | R\$        | 52,79           |  |
| <b>GRUPO D</b>                         |  |                       |            |                 |  |
| 29                                     | Incidência cumulativa do Grupo A sobre os itens do | 8,56%                 | R\$        | 113,02          |  |
|  | <b>Total Encargos Sociais e Trabalhistas</b>       | <b>73,16%</b>         | <b>R\$</b> | <b>965,58</b>   |  |
| <b>INSUMOS DA MÃO DE OBRA</b>          |  |                       |            |                 |  |
| 30                                     | Vale alimentação                                   |                       | R\$        | -               |  |
| 31                                     | Vale transporte                                    |                       | R\$        | -               |  |
| 32                                     | Uniforme   |                       | R\$        | -               |  |
| 33                                     | Seguro de vida em grupo                            |                       | R\$        | -               |  |
| 34                                     | Auxílio funeral                                    |                       | R\$        | -               |  |
| 35                                     | Exames médicos                                     |                       | R\$        | -               |  |

RUA TENENTE JONAS 611 - B, BAIRRO: BOA VISTA CEP: 60.861-150 - FORTALEZA-CE  
 FONE (85) 3257-7822 - email: locpointservicos@hotmail.com

CNPJ: 11.305.235/0001-08

1165  
 N.º  
 Comissão de Licitação  
 (Handwritten signatures and stamps)

# Locpoint SERVIÇOS

| Item | Descrição                                   | Porcentagem  | Valor (R\$)         |
|------|---|--------------|---------------------|
| 36   | Obrigações sociais                          |              | R\$                 |
| 37   | Treinamento e reciclagem de pessoa          |              | R\$                 |
|      | <b>Total Insumos da Mão de Obra</b>         |              | R\$                 |
|      | <b>Total Módulo 2</b>                       |              | R\$ 2.285,34        |
|      | <b>Total Módulo 1 + Módulo 2</b>            |              | R\$ 6.609,14        |
|      | <b>MÓDULO 3</b>                             |              |                     |
|      | <b>Lucro e Despesas Indiretas</b>           |              |                     |
| 38   | Despesas Administrativas e Operacionais     | 5,00%        | R\$ 330,46          |
| 39   | Lucro                                       | 5,00%        | R\$ 346,98          |
|      | <b>Total Lucro e Despesas Indiretas</b>     |              | R\$ 677,44          |
|      | <b>Total Módulo 1 + Módulo 2 + Módulo 3</b> |              | R\$ 7.286,58        |
|      | <b>MÓDULO 4</b>                             |              |                     |
|      | <b>Tributos</b>                             |              |                     |
| 40   | ISS   | 5,00%        | R\$ 398,83          |
| 41   | PIS   | 0,65%        | R\$ 51,85           |
| 42   | COFINS                                      | 3,00%        | R\$ 239,30          |
|      | <b>Total Tributos</b>                       | <b>8,65%</b> | <b>R\$ 689,97</b>   |
|      | <b>Total Unitário</b>                       |              | <b>R\$ 7.976,55</b> |

Comissão de Licitação  
Nº 1166

*José Alves de Oliveira Neto*  
**José Alves de Oliveira Neto**  
 CPF: 824.756.873-04  
 Administrador

*Marcia Oliveira Barbosa*  
**MÁRCIA OLIVEIRA BARBOSA**  
 CRA-CE Nº 11.611  
 CPF Nº 006.758.363-60  
 ADMINISTRADORA

20/12/2018

# Locpoint SERVIÇOS

## PLANILHA DE CUSTOS E FORMAÇÃO DE PREÇOS - LOCAÇÃO DE VEÍCULO - ITEM 11

| Tipo do Veículo                        |  | Custo Estimado do Bem | Km Estimada Mês     |
|--|--|-----------------------|---------------------|
| VEÍCULO TIPO CAMINHÃO BAÚ 8000KG       |  | R\$ 48.000,00         | LIVRE               |
| <b>MÓDULO 1 - VEÍCULO</b>              |  |                       |                     |
| 1                                      | Depreciação  | 3,70%                 | R\$ 1.776,00        |
| 2                                      | Manutenção   | 4,10%                 | R\$ 1.968,00        |
| 3                                      | Taxa de Licenciamento                              |                       | R\$ 5,00            |
| 4                                      | Seguro Obrigatório                                 |                       | R\$ 8,80            |
| 5                                      | IPVA   | 0,21%                 | R\$ 100,00          |
| 6                                      | Seguro Total                                       | 0,42%                 | R\$ 200,00          |
| 7                                      | Óleos/Lubrificantes/Lavagem                        |                       | R\$ 200,00          |
| 8                                      | Pneus/alinhamento                                  |                       | R\$ 200,00          |
|  | <b>Total 1</b>                                     |                       | <b>R\$ 4.457,80</b> |
| <b>MÓDULO 2 - MÃO DE OBRA</b>          |  |                       |                     |
| <b>REMUNERAÇÃO</b>                     |  |                       |                     |
| 9                                      | Salário normativo                                  |                       | R\$ 1.290,27        |
| 10                                     | Adicional de Insalubridade/Periculosidade          |                       | R\$ -               |
|  | <b>Total Remuneração</b>                           |                       | <b>R\$ 1.290,27</b> |
| <b>ENCARGOS SOCIAIS E TRABALHISTAS</b> |  |                       |                     |
| <b>GRUPO A</b>                         |  |                       |                     |
| 11                                     | Previdência Social                                 | 20,00%                | R\$ 258,05          |
| 12                                     | SESC   | 1,50%                 | R\$ 19,35           |
| 13                                     | SENAC  | 1,00%                 | R\$ 12,90           |
| 14                                     | INCRA  | 0,20%                 | R\$ 2,58            |
| 15                                     | Salário educação                                   | 2,50%                 | R\$ 32,26           |
| 16                                     | FGTS   | 8,00%                 | R\$ 103,22          |
| 17                                     | Riscos Ambientais de Trabalho                      | 3,00%                 | R\$ 38,71           |
| 18                                     | SEBRAE   | 0,60%                 | R\$ 7,74            |
| <b>GRUPO B</b>                         |  |                       |                     |
| 19                                     | Férias + Abono Constitucional de 1/3               | 11,11%                | R\$ 143,35          |
| 20                                     | Auxílio doença                                     | 1,39%                 | R\$ 17,93           |
| 21                                     | Licença maternidade/paternidade                    | 0,02%                 | R\$ 0,26            |
| 22                                     | Faltas legais                                      | 0,28%                 | R\$ 3,61            |
| 23                                     | Acidente de trabalho                               | 0,20%                 | R\$ 2,58            |
| 24                                     | Aviso previo trabalhado                            | 1,94%                 | R\$ 25,03           |
| 25                                     | Décimo terceiro salário                            | 8,33%                 | R\$ 107,48          |
| <b>GRUPO C</b>                         |  |                       |                     |
| 26                                     | Aviso prévio indenizado                            | 0,45%                 | R\$ 5,81            |
| 27                                     | Indenização adicional                              | 0,08%                 | R\$ 1,03            |
| 28                                     | FGTS nas rescisões sem justa causa                 | 4,00%                 | R\$ 51,61           |
| <b>GRUPO D</b>                         |  |                       |                     |
| 29                                     | Incidência cumulativa do Grupo A sobre os itens do | 8,56%                 | R\$ 110,49          |
|  | <b>Total Encargos Sociais e Trabalhistas</b>       | <b>73,16%</b>         | <b>R\$ 944,00</b>   |
| <b>INSUMOS DA MÃO DE OBRA</b>          |  |                       |                     |
| 30                                     | Vale alimentação                                   |                       | R\$ -               |
| 31                                     | Vale transporte                                    |                       | R\$ -               |
| 32                                     | Uniforme   |                       | R\$ -               |
| 33                                     | Seguro de vida em grupo                            |                       | R\$ -               |
| 34                                     | Auxílio funeral                                    |                       | R\$ -               |

RUA TENENTE JONAS 611 - B, BAIRRO: BOA VISTA CEP: 60.861-150 – FORTALEZA-CE  
 FONE (85) 3257-7822 – email: locpointservicos@hotmail.com

CNPJ: 11.305.235/0001-08

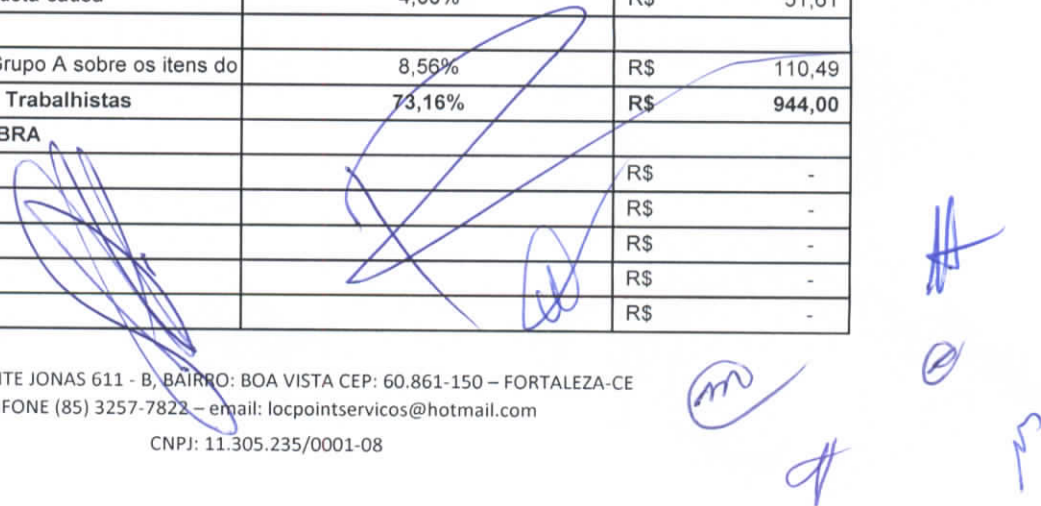
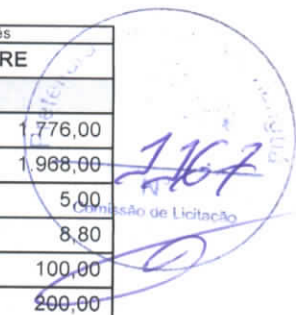

# Locpoint SERVIÇOS

|    |   |              |     |          |
|----|---|--------------|-----|----------|
| 35 | Exames médicos                              |              | R\$ |          |
| 36 | Obrigações sociais                          |              | R\$ |          |
| 37 | Treinamento e reciclagem de pessoa          |              | R\$ |          |
|    | <b>Total Insumos da Mão de Obra</b>         |              | R\$ |          |
|    | <b>Total Módulo 2</b>                       |              | R\$ | 2.234,27 |
|    | <b>Total Módulo 1 + Módulo 2</b>            |              | R\$ | 6.692,08 |
|    | <b>MÓDULO 3</b>                             |              |     |          |
|    | <b>Lucro e Despesas Indiretas</b>           |              |     |          |
| 38 | Despesas Administrativas e Operacionais     | 5,00%        | R\$ | 334,60   |
| 39 | Lucro                                       | 5,00%        | R\$ | 351,33   |
|    | <b>Total Lucro e Despesas Indiretas</b>     |              | R\$ | 685,94   |
|    | <b>Total Módulo 1 + Módulo 2 + Módulo 3</b> |              | R\$ | 7.378,02 |
|    | <b>MÓDULO 4</b>                             |              |     |          |
|    | <b>Tributos</b>                             |              |     |          |
| 40 | ISS   | 5,00%        | R\$ | 403,83   |
| 41 | PIS   | 0,65%        | R\$ | 52,50    |
| 42 | COFINS                                      | 3,00%        | R\$ | 242,30   |
|    | <b>Total Tributos</b>                       | <b>8,65%</b> | R\$ | 698,63   |
|    | <b>Total Unitário</b>                       |              | R\$ | 8.076,65 |

Comissão de Licitação
   
 N° 1168
   
 [Signature]

**José ALVES DE OLIVEIRA Neto**
  
 José Alves de Oliveira Neto
   
 CPF: 824.756.873-04
   
 Administrador

**MÁRCIA OLIVEIRA BARBOSA**
  
 CRA-CE Nº 11.611
   
 CPF Nº 006.758.363-60
   
 ADMINISTRADORA

30/12/2018

# Locpoint SERVIÇOS

## PLANILHA DE CUSTOS E FORMAÇÃO DE PREÇOS - LOCAÇÃO DE VEÍCULO - ITEM 12

| Tipo do Veículo                              |  | Custo Estimado do Bem | Km Estimada Mês     |
|--|--|-----------------------|---------------------|
| VEÍCULO TIPO CAMINHÃO BAÚ 4000KG             |  | R\$ 40.000,00         | LIVRE               |
| <b>MÓDULO 1 - VEÍCULO</b>                    |  |                       |                     |
| 1  | Depreciação  | 3,80%                 | R\$ 1.520,00        |
| 2  | Manutenção   | 4,10%                 | R\$ 1.640,00        |
| 3  | Taxa de Licenciamento                              |                       | R\$ 5,00            |
| 4  | Seguro Obrigatório                                 |                       | R\$ 8,80            |
| 5  | IPVA   | 0,21%                 | R\$ 83,33           |
| 6  | Seguro Total                                       | 0,42%                 | R\$ 166,67          |
| 7  | Óleos/Lubrificantes/Lavagem                        |                       | R\$ 200,00          |
| 8  | Pneus/alinhamento                                  |                       | R\$ 200,00          |
| <b>Total 1</b>                               |  |                       | <b>R\$ 3.823,80</b> |
| <b>MÓDULO 2 - MÃO DE OBRA</b>                |  |                       |                     |
| <b>REMUNERAÇÃO</b>                           |  |                       |                     |
| 9  | Salário normativo                                  |                       | R\$ 1.290,27        |
| 10   | Adicional de Insalubridade/Periculosidade          |                       | R\$ -               |
| <b>Total Remuneração</b>                     |  |                       | <b>R\$ 1.290,27</b> |
| <b>ENCARGOS SOCIAIS E TRABALHISTAS</b>       |  |                       |                     |
| <b>GRUPO A</b>                               |  |                       |                     |
| 11   | Previdência Social                                 | 20,00%                | R\$ 258,05          |
| 12   | SESC   | 1,50%                 | R\$ 19,35           |
| 13   | SENAC  | 1,00%                 | R\$ 12,90           |
| 14   | INCRA  | 0,20%                 | R\$ 2,58            |
| 15   | Salário educação                                   | 2,50%                 | R\$ 32,26           |
| 16   | FGTS   | 8,00%                 | R\$ 103,22          |
| 17   | Riscos Ambientais de Trabalho                      | 3,00%                 | R\$ 38,71           |
| 18   | SEBRAE   | 0,60%                 | R\$ 7,74            |
| <b>GRUPO B</b>                               |  |                       |                     |
| 19   | Férias + Abono Constitucional de 1/3               | 11,11%                | R\$ 143,35          |
| 20   | Auxílio doença                                     | 1,39%                 | R\$ 17,93           |
| 21   | Licença maternidade/paternidade                    | 0,02%                 | R\$ 0,26            |
| 22   | Faltas legais                                      | 0,28%                 | R\$ 3,61            |
| 23   | Acidente de trabalho                               | 0,20%                 | R\$ 2,58            |
| 24   | Aviso previo trabalhado                            | 1,94%                 | R\$ 25,03           |
| 25   | Décimo terceiro salário                            | 8,33%                 | R\$ 107,48          |
| <b>GRUPO C</b>                               |  |                       |                     |
| 26   | Aviso prévio indenizado                            | 0,45%                 | R\$ 5,81            |
| 27   | Indenização adicional                              | 0,08%                 | R\$ 1,03            |
| 28   | FGTS nas rescisões sem justa causa                 | 4,00%                 | R\$ 51,61           |
| <b>GRUPO D</b>                               |  |                       |                     |
| 29   | Incidência cumulativa do Grupo A sobre os itens do | 8,56%                 | R\$ 110,49          |
| <b>Total Encargos Sociais e Trabalhistas</b> |  | <b>73,16%</b>         | <b>R\$ 944,00</b>   |
| <b>INSUMOS DA MÃO DE OBRA</b>                |  |                       |                     |
| 30   | Vale alimentação                                   |                       | R\$ -               |
| 31   | Vale transporte                                    |                       | R\$ -               |
| 32   | Uniforme   |                       | R\$ -               |
| 33   | Seguro de vida em grupo                            |                       | R\$ -               |
| 34   | Auxílio funeral                                    |                       | R\$ -               |

RUA TENENTE JONAS 611 - B, BAIRRO: BOA VISTA CEP: 60.861-150 - FORTALEZA-CE  
 FONE (85) 3257-7822 - email: locpointservicos@hotmail.com

CNPJ: 11.305.235/0001-08

1169  
 Comissão de Licitação

*(Handwritten signatures and initials)*

# Locpoint SERVIÇOS

|    |   |              |     |          |
|----|---|--------------|-----|----------|
| 35 | Exames médicos                              |              | R\$ | -        |
| 36 | Obrigações sociais                          |              | R\$ | -        |
| 37 | Treinamento e reciclagem de pessoa          |              | R\$ | -        |
|    | <b>Total Insumos da Mão de Obra</b>         |              | R\$ | -        |
|    | <b>Total Módulo 2</b>                       |              | R\$ | 2.234,27 |
|    | <b>Total Módulo 1 + Módulo 2</b>            |              | R\$ | 6.058,08 |
|    | <b>MÓDULO 3</b>                             |              |     |          |
|    | <b>Lucro e Despesas Indiretas</b>           |              |     |          |
| 38 | Despesas Administrativas e Operacionais     | 5,00%        | R\$ | 302,90   |
| 39 | Lucro                                       | 5,00%        | R\$ | 318,05   |
|    | <b>Total Lucro e Despesas Indiretas</b>     |              | R\$ | 620,95   |
|    | <b>Total Módulo 1 + Módulo 2 + Módulo 3</b> |              | R\$ | 6.679,03 |
|    | <b>MÓDULO 4</b>                             |              |     |          |
|    | <b>Tributos</b>                             |              |     |          |
| 40 | ISS   | 5,00%        | R\$ | 365,57   |
| 41 | PIS   | 0,65%        | R\$ | 47,52    |
| 42 | COFINS                                      | 3,00%        | R\$ | 219,34   |
|    | <b>Total Tributos</b>                       | <b>8,65%</b> | R\$ | 632,44   |
|    | <b>Total Unitário</b>                       |              | R\$ | 7.311,47 |

1170  
Nº  
Comissão de Licitação

*José Alves de Oliveira Neto*  
José Alves de Oliveira Neto  
CPF: 824.756.873-04  
Administrador

*Marcia Oliveira Barbosa*  
MÁRCIA OLIVEIRA BARBOSA  
CRA-CE Nº 11.611  
CPF Nº 006.758.363-60  
ADMINISTRADORA

20/12/2018

RUA TENENTE JONAS 611 - B, BAIRRO: BOA VISTA CEP: 60.861-150 – FORTALEZA-CE  
FONE (85) 3257-7822 – email: locpointservicos@hotmail.com

CNPJ: 11.305.235/0001-08

# Locopoint SERVIÇOS

## PLANILHA DE CUSTOS E FORMAÇÃO DE PREÇOS - LOCAÇÃO DE VEÍCULO - ITEM 13

| Tipo do Veículo                           |  | Custo Estimado do Bem |            | Km Estimada Mês  |  |
|---|--|-----------------------|------------|------------------|--|
| VEÍCULO TIPO ÔNIBUS RODOVIÁRIO 42 LUGARES |  | R\$                   | 130.000,00 | LIVRE            |  |
| <b>MÓDULO 1 - VEÍCULO</b>                 |  |                       |            |                  |  |
| 1   | Depreciação  | 3,00%                 | R\$        | 3.900,00         |  |
| 2   | Manutenção   | 3,50%                 | R\$        | 4.550,00         |  |
| 3   | Taxa de Licenciamento                              |                       | R\$        | 5,00             |  |
| 4   | Seguro Obrigatório                                 |                       | R\$        | 8,80             |  |
| 5   | IPVA   | 0,21%                 | R\$        | 270,83           |  |
| 6   | Seguro Total                                       | 0,42%                 | R\$        | 541,67           |  |
| 7   | Óleos/Lubrificantes/Lavagem                        |                       | R\$        | 450,00           |  |
| 8   | Pneus/alinhamento                                  |                       | R\$        | 450,00           |  |
|   | <b>Total 1</b>                                     |                       | R\$        | <b>10.176,30</b> |  |
| <b>MÓDULO 2 - MÃO DE OBRA</b>             |  |                       |            |                  |  |
| <b>REMUNERAÇÃO</b>                        |  |                       |            |                  |  |
| 9   | Salário normativo                                  |                       | R\$        | 1.784,23         |  |
| 10  | Adicional de Insalubridade/Periculosidade          |                       | R\$        | -                |  |
|   | <b>Total Remuneração</b>                           |                       | R\$        | <b>1.784,23</b>  |  |
| <b>ENCARGOS SOCIAIS E TRABALHISTAS</b>    |  |                       |            |                  |  |
| <b>GRUPO A</b>                            |  |                       |            |                  |  |
| 11  | Previdência Social                                 | 20,00%                | R\$        | 356,85           |  |
| 12  | SESC   | 1,50%                 | R\$        | 26,76            |  |
| 13  | SENAC  | 1,00%                 | R\$        | 17,84            |  |
| 14  | INCRA  | 0,20%                 | R\$        | 3,57             |  |
| 15  | Salário educação                                   | 2,50%                 | R\$        | 44,61            |  |
| 16  | FGTS   | 8,00%                 | R\$        | 142,74           |  |
| 17  | Riscos Ambientais de Trabalho                      | 3,00%                 | R\$        | 53,53            |  |
| 18  | SEBRAE   | 0,60%                 | R\$        | 10,71            |  |
| <b>GRUPO B</b>                            |  |                       |            |                  |  |
| 19  | Férias + Abono Constitucional de 1/3               | 11,11%                | R\$        | 198,23           |  |
| 20  | Auxílio doença                                     | 1,39%                 | R\$        | 24,80            |  |
| 21  | Licença maternidade/paternidade                    | 0,02%                 | R\$        | 0,36             |  |
| 22  | Faltas legais                                      | 0,28%                 | R\$        | 5,00             |  |
| 23  | Acidente de trabalho                               | 0,20%                 | R\$        | 3,57             |  |
| 24  | Aviso prévio trabalhado                            | 1,94%                 | R\$        | 34,61            |  |
| 25  | Décimo terceiro salário                            | 8,33%                 | R\$        | 148,63           |  |
| <b>GRUPO C</b>                            |  |                       |            |                  |  |
| 26  | Aviso prévio indenizado                            | 0,45%                 | R\$        | 8,03             |  |
| 27  | Indenização adicional                              | 0,08%                 | R\$        | 1,43             |  |
| 28  | FGTS nas rescisões sem justa causa                 | 4,00%                 | R\$        | 71,37            |  |
| <b>GRUPO D</b>                            |  |                       |            |                  |  |
| 29  | Incidência cumulativa do Grupo A sobre os itens do | 8,56%                 | R\$        | 152,79           |  |
|   | <b>Total Encargos Sociais e Trabalhistas</b>       | <b>73,16%</b>         | R\$        | <b>1.305,40</b>  |  |
| <b>INSUMOS DA MÃO DE OBRA</b>             |  |                       |            |                  |  |
| 30  | Vale alimentação                                   |                       | R\$        | -                |  |
| 31  | Vale transporte                                    |                       | R\$        | -                |  |
| 32  | Uniforme   |                       | R\$        | -                |  |
| 33  | Seguro de vida em grupo                            |                       | R\$        | -                |  |
| 34  | Auxílio funeral                                    |                       | R\$        | -                |  |

Prefeitura Municipal de TERESÓPOLIS - RJ
   
 Nº 1171
   
 Processo de Licitação



# Locpoint SERVIÇOS

|    |   |              |     |           |
|----|---|--------------|-----|-----------|
| 35 | Exames médicos                              |              | R\$ |           |
| 36 | Obrigações sociais                          |              | R\$ |           |
| 37 | Treinamento e reciclagem de pessoa          |              | R\$ |           |
|    | <b>Total Insumos da Mão de Obra</b>         |              | R\$ |           |
|    | <b>Total Módulo 2</b>                       |              | R\$ | 3.089,63  |
|    | <b>Total Módulo 1 + Módulo 2</b>            |              | R\$ | 13.265,94 |
|    | <b>MÓDULO 3</b>                             |              |     |           |
|    | <b>Lucro e Despesas Indiretas</b>           |              |     |           |
| 38 | Despesas Administrativas e Operacionais     | 5,00%        | R\$ | 663,30    |
| 39 | Lucro                                       | 5,00%        | R\$ | 696,46    |
|    | <b>Total Lucro e Despesas Indiretas</b>     |              | R\$ | 1.359,76  |
|    | <b>Total Módulo 1 + Módulo 2 + Módulo 3</b> |              | R\$ | 14.625,70 |
|    | <b>MÓDULO 4</b>                             |              |     |           |
|    | <b>Tributos</b>                             |              |     |           |
| 40 | ISS   | 5,00%        | R\$ | 800,53    |
| 41 | PIS   | 0,65%        | R\$ | 104,07    |
| 42 | COFINS                                      | 3,00%        | R\$ | 480,32    |
|    | <b>Total Tributos</b>                       | <b>8,65%</b> | R\$ | 1.384,92  |
|    | <b>Total Unitário</b>                       |              | R\$ | 16.010,61 |

1172  
Nº  
Comissão de Licitação

*José Alves de Oliveira Neto*  
**José Alves de Oliveira Neto**  
 CPF: 824.756.873-04  
 Administrador

*Marcia Oliveira Barbosa*  
**MARCIA OLIVEIRA BARBOSA**  
 CRA-CE Nº 11.611  
 CPF Nº 006.758.363-60  
 ADMINISTRADORA

20/12/2018

*[Handwritten signature]*

*[Handwritten signature]*

*[Handwritten initials]*

# Locpoint SERVIÇOS

## PLANILHA DE CUSTOS E FORMAÇÃO DE PREÇOS - LOCAÇÃO DE VEÍCULO - ITEM 14

| Tipo do Veículo                              |  | Custo Estimado do Bem | Km Estimada Mês     |
|--|--|-----------------------|---------------------|
| VEÍCULO TIPO MICRO ÔNIBUS 31                 |  | R\$ 80.000,00         | LIVRE               |
| <b>MÓDULO 1 - VEÍCULO</b>                    |  |                       |                     |
| 1  | Depreciação  | 2,80%                 | R\$ 2.240,00        |
| 2  | Manutenção   | 3,20%                 | R\$ 2.560,00        |
| 3  | Taxa de Licenciamento                              |                       | R\$ 5,00            |
| 4  | Seguro Obrigatório                                 |                       | R\$ 8,80            |
| 5  | IPVA   | 0,21%                 | R\$ 166,67          |
| 6  | Seguro Total                                       | 0,42%                 | R\$ 333,33          |
| 7  | Óleos/Lubrificantes/Lavagem                        |                       | R\$ 210,00          |
| 8  | Pneus/alinhamento                                  |                       | R\$ 210,00          |
| <b>Total 1</b>                               |  |                       | <b>R\$ 5.733,80</b> |
| <b>MÓDULO 2 - MÃO DE OBRA</b>                |  |                       |                     |
| <b>REMUNERAÇÃO</b>                           |  |                       |                     |
| 9  | Salário normativo                                  |                       | R\$ 1.784,23        |
| 10   | Adicional de Insalubridade/Periculosidade          |                       | R\$ -               |
| <b>Total Remuneração</b>                     |  |                       | <b>R\$ 1.784,23</b> |
| <b>ENCARGOS SOCIAIS E TRABALHISTAS</b>       |  |                       |                     |
| <b>GRUPO A</b>                               |  |                       |                     |
| 11   | Previdência Social                                 | 20,00%                | R\$ 356,85          |
| 12   | SESC   | 1,50%                 | R\$ 26,76           |
| 13   | SENAC  | 1,00%                 | R\$ 17,84           |
| 14   | INCRA  | 0,20%                 | R\$ 3,57            |
| 15   | Salário educação                                   | 2,50%                 | R\$ 44,61           |
| 16   | FGTS   | 8,00%                 | R\$ 142,74          |
| 17   | Riscos Ambientais de Trabalho                      | 3,00%                 | R\$ 53,53           |
| 18   | SEBRAE   | 0,60%                 | R\$ 10,71           |
| <b>GRUPO B</b>                               |  |                       |                     |
| 19   | Férias + Abono Constitucional de 1/3               | 11,11%                | R\$ 198,23          |
| 20   | Auxílio doença                                     | 1,39%                 | R\$ 24,80           |
| 21   | Licença maternidade/paternidade                    | 0,02%                 | R\$ 0,36            |
| 22   | Faltas legais                                      | 0,28%                 | R\$ 5,00            |
| 23   | Acidente de trabalho                               | 0,20%                 | R\$ 3,57            |
| 24   | Aviso previo trabalhado                            | 1,94%                 | R\$ 34,61           |
| 25   | Décimo terceiro salário                            | 8,33%                 | R\$ 148,63          |
| <b>GRUPO C</b>                               |  |                       |                     |
| 26   | Aviso prévio indenizado                            | 0,45%                 | R\$ 8,03            |
| 27   | Indenização adicional                              | 0,08%                 | R\$ 1,43            |
| 28   | FGTS nas rescisões sem justa causa                 | 4,00%                 | R\$ 71,37           |
| <b>GRUPO D</b>                               |  |                       |                     |
| 29   | Incidência cumulativa do Grupo A sobre os itens do | 8,56%                 | R\$ 152,79          |
| <b>Total Encargos Sociais e Trabalhistas</b> |  | <b>73,16%</b>         | <b>R\$ 1.305,40</b> |
| <b>INSUMOS DA MÃO DE OBRA</b>                |  |                       |                     |
| 30   | Vale alimentação                                   |                       | R\$ -               |
| 31   | Vale transporte                                    |                       | R\$ -               |
| 32   | Uniforme   |                       | R\$ -               |
| 33   | Seguro de vida em grupo                            |                       | R\$ -               |
| 34   | Auxílio funeral                                    |                       | R\$ -               |
| 35   | Exames médicos                                     |                       | R\$ -               |



RUA TENENTE JONAS 611 - B, BAIRRO: BOA VISTA CEP: 60.861-150 – FORTALEZA-CE  
 FONE (85) 3257-7822 – email: locpointservicos@hotmail.com

CNPJ: 11.305.235/0001-08

*Handwritten signatures and initials in blue ink.*

# Locpoint SERVIÇOS

| Item | Descrição                                   | Porcentagem | Valor (R\$)   |
|------|---|-------------|---------------|
| 36   | Obrigações sociais                          |             |               |
| 37   | Treinamento e reciclagem de pessoa          |             | R\$ -         |
|      | <b>Total Insumos da Mão de Obra</b>         |             | R\$ -         |
|      | <b>Total Módulo 2</b>                       |             | R\$ -         |
|      | <b>Total Módulo 1 + Módulo 2</b>            |             | R\$ 3.089,63  |
|      | <b>MÓDULO 3</b>                             |             | R\$ 8.823,44  |
|      | <b>Lucro e Despesas Indiretas</b>           |             |               |
| 38   | Despesas Administrativas e Operacionais     |             |               |
| 39   | Lucro                                       | 5,00%       | R\$ 441,17    |
|      | <b>Total Lucro e Despesas Indiretas</b>     | 5,00%       | R\$ 463,23    |
|      | <b>Total Módulo 1 + Módulo 2 + Módulo 3</b> |             | R\$ 904,40    |
|      | <b>MÓDULO 4</b>                             |             | R\$ 9.727,84  |
|      | <b>Tributos</b>                             |             |               |
| 40   | ISS   |             |               |
| 41   | PIS   | 5,00%       | R\$ 532,45    |
| 42   | COFINS                                      | 0,65%       | R\$ 69,22     |
|      | <b>Total Tributos</b>                       | 3,00%       | R\$ 319,47    |
|      | <b>Total Unitário</b>                       | 8,65%       | R\$ 921,14    |
|      |   |             | R\$ 10.648,98 |

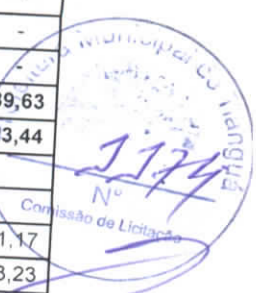

*José Alves de Oliveira Neto*  
**José Alves de Oliveira Neto**  
 CPF: 824.756.873-04  
 Administrador

*Marcia Oliveira Barbosa*  
**MÁRCIA OLIVEIRA BARBOSA**  
 CRA-CE Nº 11.611  
 CPF Nº 006.758.363-60  
 ADMINISTRADORA

20/12/2018

*[Handwritten signatures and initials]*

# Locpoint SERVIÇOS

## PLANILHA DE CUSTOS E FORMAÇÃO DE PREÇOS - LOCAÇÃO DE VEÍCULO - ITEM 12

| Tipo do Veículo                  |  | Custo Estimado do Bem | Km Estimada Mês |          |
|----------------------------------|--|-----------------------|-----------------|----------|
| VEÍCULO TIPO CAMINHÃO BAÚ 4000KG |  | R\$ 38.000,00         | LIVRE           |          |
| <b>MÓDULO 1 - VEÍCULO</b>        |  |                       |                 |          |
| 1                                | Depreciação  |                       |                 |          |
| 2                                | Manutenção   | 3,80%                 | R\$             | 1.444,00 |
| 3                                | Taxa de Licenciamento                              | 4,10%                 | R\$             | 1.558,00 |
| 4                                | Seguro Obrigatório                                 |                       | R\$             | 5,00     |
| 5                                | IPVA   |                       | R\$             | 8,80     |
| 6                                | Seguro Total                                       | 0,21%                 | R\$             | 79,17    |
| 7                                | Óleos/Lubrificantes/Lavagem                        | 0,42%                 | R\$             | 158,33   |
| 8                                | Pneus/alinhamento                                  |                       | R\$             | 200,00   |
|                                  | <b>Total 1</b>                                     |                       | R\$             | 200,00   |
| <b>MÓDULO 2 - MÃO DE OBRA</b>    |  |                       |                 |          |
| <b>REMUNERAÇÃO</b>               |  |                       |                 |          |
| 9                                | Salário normativo                                  |                       |                 |          |
| 10                               | Adicional de Insalubridade/Periculosidade          |                       | R\$             | 1.290,27 |
|                                  | <b>Total Remuneração</b>                           |                       | R\$             | -        |
|                                  | <b>ENCARGOS SOCIAIS E TRABALHISTAS</b>             |                       | R\$             | 1.290,27 |
| <b>GRUPO A</b>                   |  |                       |                 |          |
| 11                               | Previdência Social                                 |                       |                 |          |
| 12                               | SESC   | 20,00%                | R\$             | 258,05   |
| 13                               | SENAC  | 1,50%                 | R\$             | 19,35    |
| 14                               | INCRA  | 1,00%                 | R\$             | 12,90    |
| 15                               | Salário educação                                   | 0,20%                 | R\$             | 2,58     |
| 16                               | FGTS   | 2,50%                 | R\$             | 32,26    |
| 17                               | Riscos Ambientais de Trabalho                      | 8,00%                 | R\$             | 103,22   |
| 18                               | SEBRAE   | 3,00%                 | R\$             | 38,71    |
|                                  | <b>GRUPO B</b>                                     | 0,60%                 | R\$             | 7,74     |
| 19                               | Férias + Abono Constitucional de 1/3               |                       |                 |          |
| 20                               | Auxílio doença                                     | 11,11%                | R\$             | 143,35   |
| 21                               | Licença maternidade/paternidade                    | 1,39%                 | R\$             | 17,93    |
| 22                               | Faltas legais                                      | 0,02%                 | R\$             | 0,26     |
| 23                               | Acidente de trabalho                               | 0,28%                 | R\$             | 3,61     |
| 24                               | Aviso previo trabalhado                            | 0,20%                 | R\$             | 2,58     |
| 25                               | Décimo terceiro salário                            | 1,94%                 | R\$             | 25,03    |
|                                  | <b>GRUPO C</b>                                     | 8,33%                 | R\$             | 107,48   |
| 26                               | Aviso prévio indenizado                            |                       |                 |          |
| 27                               | Indenização adicional                              | 0,45%                 | R\$             | 5,81     |
| 28                               | FGTS nas rescisões sem justa causa                 | 0,08%                 | R\$             | 1,03     |
|                                  | <b>GRUPO D</b>                                     | 4,00%                 | R\$             | 51,61    |
| 29                               | Incidência cumulativa do Grupo A sobre os itens do |                       |                 |          |
|                                  | <b>Total Encargos Sociais e Trabalhistas</b>       | 8,56%                 | R\$             | 110,49   |
|                                  | <b>INSUMOS DA MÃO DE OBRA</b>                      | 73,16%                | R\$             | 944,00   |
| 30                               | Vale alimentação                                   |                       | R\$             | -        |
| 31                               | Vale transporte                                    |                       | R\$             | -        |
| 32                               | Uniforme   |                       | R\$             | -        |
| 33                               | Seguro de vida em grupo                            |                       | R\$             | -        |
| 34                               | Auxílio funeral                                    |                       | R\$             | -        |

Estimativa de Valor de Licitação  
 N° 1175  
 Comissão de Licitação

RUA TENENTE JONAS 611 - B. BAIRRO: BOA VISTA CEP: 60.861-150 - FORTALEZA-CE  
 FONE (85) 3257-7822 - email: locpointservicos@hotmail.com

CNPJ: 11.305.235/0001-08

*(Handwritten signatures and initials)*

# Locpoint SERVIÇOS

|    |   |              |     |          |
|----|---|--------------|-----|----------|
| 35 | Exames médicos                              |              | R\$ | -        |
| 36 | Obrigações sociais                          |              | R\$ |          |
| 37 | Treinamento e reciclagem de pessoa          |              | R\$ |          |
|    | <b>Total Insumos da Mão de Obra</b>         |              | R\$ |          |
|    | <b>Total Módulo 2</b>                       |              | R\$ | 2.234,27 |
|    | <b>Total Módulo 1 + Módulo 2</b>            |              | R\$ | 5.887,58 |
|    | <b>MÓDULO 3</b>                             |              |     |          |
|    | <b>Lucro e Despesas Indiretas</b>           |              |     |          |
| 38 | Despesas Administrativas e Operacionais     | 5,00%        | R\$ | 294,38   |
| 39 | Lucro                                       | 5,00%        | R\$ | 309,10   |
|    | <b>Total Lucro e Despesas Indiretas</b>     |              | R\$ | 603,48   |
|    | <b>Total Módulo 1 + Módulo 2 + Módulo 3</b> |              | R\$ | 6.491,06 |
|    | <b>MÓDULO 4</b>                             |              |     |          |
|    | <b>Tributos</b>                             |              |     |          |
| 40 | ISS   | 5,00%        | R\$ | 355,28   |
| 41 | PIS   | 0,65%        | R\$ | 46,19    |
| 42 | COFINS                                      | 3,00%        | R\$ | 213,17   |
|    | <b>Total Tributos</b>                       | <b>8,65%</b> | R\$ | 614,64   |
|    | <b>Total Unitário</b>                       |              | R\$ | 7.105,70 |



*José Alves de Oliveira Neto*  
 José Alves de Oliveira Neto  
 CPF: 824.756.873-04  
 Administrador

*Marcia Oliveira Barbosa*  
 MÁRCIA OLIVEIRA BARBOSA  
 CRA-CE Nº 11.611  
 CPF Nº 006.758.363-60  
 ADMINISTRADORA

20/12/2018

# Locopoint SERVIÇOS

## PLANILHA DE CUSTOS E FORMAÇÃO DE PREÇOS - LOCAÇÃO DE VEÍCULO - ITEM 16

| Tipo do Veículo                        |  | Custo Estimado do Bem |           | Km Estimada Mês |                 |
|--|--|-----------------------|-----------|-----------------|-----------------|
| VEÍCULO TIPO CARRO PIPA                |  | R\$                   | 65.000,00 | LIVRE           |                 |
| <b>MÓDULO 1 - VEÍCULO</b>              |  |                       |           |                 |                 |
| 1                                      | Depreciação  | 2,50%                 |           | R\$             | 1.625,00        |
| 2                                      | Manutenção   | 3,00%                 |           | R\$             | 1.950,00        |
| 3                                      | Taxa de Licenciamento                              |                       |           | R\$             | 5,00            |
| 4                                      | Seguro Obrigatório                                 |                       |           | R\$             | 8,80            |
| 5                                      | IPVA   | 0,21%                 |           | R\$             | 135,42          |
| 6                                      | Seguro Total                                       | 0,42%                 |           | R\$             | 270,83          |
| 7                                      | Óleos/Lubrificantes/Lavagem                        |                       |           | R\$             | 250,00          |
| 8                                      | Pneus/alinhamento                                  |                       |           | R\$             | 250,00          |
|  | <b>Total 1</b>                                     |                       |           | R\$             | <b>4.495,05</b> |
| <b>MÓDULO 2 - MÃO DE OBRA</b>          |  |                       |           |                 |                 |
| <b>REMUNERAÇÃO</b>                     |  |                       |           |                 |                 |
| 9                                      | Salário normativo                                  |                       |           | R\$             | 1.290,27        |
| 10                                     | Adicional de Insalubridade/Periculosidade          |                       |           | R\$             | -               |
|  | <b>Total Remuneração</b>                           |                       |           | R\$             | <b>1.290,27</b> |
| <b>ENCARGOS SOCIAIS E TRABALHISTAS</b> |  |                       |           |                 |                 |
| <b>GRUPO A</b>                         |  |                       |           |                 |                 |
| 11                                     | Previdência Social                                 | 20,00%                |           | R\$             | 258,05          |
| 12                                     | SESC   | 1,50%                 |           | R\$             | 19,35           |
| 13                                     | SENAC  | 1,00%                 |           | R\$             | 12,90           |
| 14                                     | INCRA  | 0,20%                 |           | R\$             | 2,58            |
| 15                                     | Salário educação                                   | 2,50%                 |           | R\$             | 32,26           |
| 16                                     | FGTS   | 8,00%                 |           | R\$             | 103,22          |
| 17                                     | Riscos Ambientais de Trabalho                      | 3,00%                 |           | R\$             | 38,71           |
| 18                                     | SEBRAE   | 0,60%                 |           | R\$             | 7,74            |
| <b>GRUPO B</b>                         |  |                       |           |                 |                 |
| 19                                     | Férias + Abono Constitucional de 1/3               | 11,11%                |           | R\$             | 143,35          |
| 20                                     | Auxílio doença                                     | 1,39%                 |           | R\$             | 17,93           |
| 21                                     | Licença maternidade/paternidade                    | 0,02%                 |           | R\$             | 0,26            |
| 22                                     | Faltas legais                                      | 0,28%                 |           | R\$             | 3,61            |
| 23                                     | Acidente de trabalho                               | 0,20%                 |           | R\$             | 2,58            |
| 24                                     | Aviso previo trabalhado                            | 1,94%                 |           | R\$             | 25,03           |
| 25                                     | Décimo terceiro salário                            | 8,33%                 |           | R\$             | 107,48          |
| <b>GRUPO C</b>                         |  |                       |           |                 |                 |
| 26                                     | Aviso prévio indenizado                            | 0,45%                 |           | R\$             | 5,81            |
| 27                                     | Indenização adicional                              | 0,08%                 |           | R\$             | 1,03            |
| 28                                     | FGTS nas rescisões sem justa causa                 | 4,00%                 |           | R\$             | 51,61           |
| <b>GRUPO D</b>                         |  |                       |           |                 |                 |
| 29                                     | Incidência cumulativa do Grupo A sobre os itens do | 8,56%                 |           | R\$             | 110,49          |
|  | <b>Total Encargos Sociais e Trabalhistas</b>       | <b>73,16%</b>         |           | R\$             | <b>944,00</b>   |
| <b>INSUMOS DA MÃO DE OBRA</b>          |  |                       |           |                 |                 |
| 30                                     | Vale alimentação                                   |                       |           | R\$             | -               |
| 31                                     | Vale transporte                                    |                       |           | R\$             | -               |
| 32                                     | Uniforme   |                       |           | R\$             | -               |
| 33                                     | Seguro de vida em grupo                            |                       |           | R\$             | -               |
| 34                                     | Auxílio funeral                                    |                       |           | R\$             | -               |

RUA TENENTE JONAS 611 - B, BAIRRO: BOA VISTA CEP: 60.861-150 - FORTALEZA-CE  
FONE (85) 3257-7822 - email: locopointservicos@hotmail.com

CNPJ: 11.305.235/0001-08

Comissão de Licitação  
Nº 1177

*[Handwritten signatures and marks in blue ink]*

# Locpoint SERVIÇOS

|    |   |              |     |          |
|----|---|--------------|-----|----------|
| 35 | Exames médicos                              |              | R\$ | -        |
| 36 | Obrigações sociais                          |              | R\$ | -        |
| 37 | Treinamento e reciclagem de pessoa          |              | R\$ | -        |
|    | <b>Total Insumos da Mão de Obra</b>         |              | R\$ | -        |
|    | <b>Total Módulo 2</b>                       |              | R\$ | 2.234,27 |
|    | <b>Total Módulo 1 + Módulo 2</b>            |              | R\$ | 6.729,33 |
|    | <b>MÓDULO 3</b>                             |              |     |          |
|    | <b>Lucro e Despesas Indiretas</b>           |              |     |          |
| 38 | Despesas Administrativas e Operacionais     | 5,00%        | R\$ | 336,47   |
| 39 | Lucro                                       | 5,00%        | R\$ | 353,29   |
|    | <b>Total Lucro e Despesas Indiretas</b>     |              | R\$ | 689,76   |
|    | <b>Total Módulo 1 + Módulo 2 + Módulo 3</b> |              | R\$ | 7.419,09 |
|    | <b>MÓDULO 4</b>                             |              |     |          |
|    | <b>Tributos</b>                             |              |     |          |
| 40 | ISS   | 5,00%        | R\$ | 406,08   |
| 41 | PIS   | 0,65%        | R\$ | 52,79    |
| 42 | COFINS                                      | 3,00%        | R\$ | 243,65   |
|    | <b>Total Tributos</b>                       | <b>8,65%</b> | R\$ | 702,52   |
|    | <b>Total Unitário</b>                       |              | R\$ | 8.121,60 |



*José Alves de Oliveira Neto*  
 José Alves de Oliveira Neto  
 CPF: 824.756.873-04  
 Administrador

*Marcia Oliveira Barbosa*  
 MÁRCIA OLIVEIRA BARBOSA  
 CRA-CE Nº 11.611  
 CPF Nº 006.758.363-60  
 ADMINISTRADORA

20/12/2018

*[Handwritten signature]*

*[Large handwritten signature]*

*[Handwritten signature]*

*[Handwritten signature]*

# Locpoint SERVIÇOS

## PLANILHA DE CUSTOS E FORMAÇÃO DE PREÇOS - LOCAÇÃO DE VEÍCULO - ITEM 17

| Tipo do Veículo                        |  | Custo Estimado do Bem | Km Estimada Mês     |
|--|--|-----------------------|---------------------|
| VEÍCULO TIPO CAMINHÃO BASCULANTE LEVE  |  | R\$ 65.000,00         | LIVRE               |
| <b>MÓDULO 1 - VEÍCULO</b>              |  |                       |                     |
| 1                                      | Depreciação  | 2,50%                 | R\$ 1.625,00        |
| 2                                      | Manutenção   | 3,00%                 | R\$ 1.950,00        |
| 3                                      | Taxa de Licenciamento                              |                       | R\$ 5,00            |
| 4                                      | Seguro Obrigatório                                 |                       | R\$ 8,80            |
| 5                                      | IPVA   | 0,21%                 | R\$ 135,42          |
| 6                                      | Seguro Total                                       | 0,42%                 | R\$ 270,83          |
| 7                                      | Óleos/Lubrificantes/Lavagem                        |                       | R\$ 250,00          |
| 8                                      | Pneus/alinhamento                                  |                       | R\$ 250,00          |
|  | <b>Total 1</b>                                     |                       | <b>R\$ 4.495,05</b> |
| <b>MÓDULO 2 - MÃO DE OBRA</b>          |  |                       |                     |
| <b>REMUNERAÇÃO</b>                     |  |                       |                     |
| 9                                      | Salário normativo                                  |                       | R\$ 1.290,27        |
| 10                                     | Adicional de Insalubridade/Periculosidade          |                       | R\$ -               |
|  | <b>Total Remuneração</b>                           |                       | <b>R\$ 1.290,27</b> |
| <b>ENCARGOS SOCIAIS E TRABALHISTAS</b> |  |                       |                     |
| <b>GRUPO A</b>                         |  |                       |                     |
| 11                                     | Previdência Social                                 | 20,00%                | R\$ 258,05          |
| 12                                     | SESC   | 1,50%                 | R\$ 19,35           |
| 13                                     | SENAC  | 1,00%                 | R\$ 12,90           |
| 14                                     | INCRA  | 0,20%                 | R\$ 2,58            |
| 15                                     | Salário educação                                   | 2,50%                 | R\$ 32,26           |
| 16                                     | FGTS   | 8,00%                 | R\$ 103,22          |
| 17                                     | Riscos Ambientais de Trabalho                      | 3,00%                 | R\$ 38,71           |
| 18                                     | SEBRAE   | 0,60%                 | R\$ 7,74            |
| <b>GRUPO B</b>                         |  |                       |                     |
| 19                                     | Férias + Abono Constitucional de 1/3               | 11,11%                | R\$ 143,35          |
| 20                                     | Auxílio doença                                     | 1,39%                 | R\$ 17,93           |
| 21                                     | Licença maternidade/paternidade                    | 0,02%                 | R\$ 0,26            |
| 22                                     | Faltas legais                                      | 0,28%                 | R\$ 3,61            |
| 23                                     | Acidente de trabalho                               | 0,20%                 | R\$ 2,58            |
| 24                                     | Aviso previo trabalhado                            | 1,94%                 | R\$ 25,03           |
| 25                                     | Décimo terceiro salário                            | 8,33%                 | R\$ 107,48          |
| <b>GRUPO C</b>                         |  |                       |                     |
| 26                                     | Aviso prévio indenizado                            | 0,45%                 | R\$ 5,81            |
| 27                                     | Indenização adicional                              | 0,08%                 | R\$ 1,03            |
| 28                                     | FGTS nas rescisões sem justa causa                 | 4,00%                 | R\$ 51,61           |
| <b>GRUPO D</b>                         |  |                       |                     |
| 29                                     | Incidência cumulativa do Grupo A sobre os itens do | 8,56%                 | R\$ 110,49          |
|  | <b>Total Encargos Sociais e Trabalhistas</b>       | <b>73,16%</b>         | <b>R\$ 944,00</b>   |
| <b>INSUMOS DA MÃO DE OBRA</b>          |  |                       |                     |
| 30                                     | Vale alimentação                                   |                       | R\$ -               |
| 31                                     | Vale transporte                                    |                       | R\$ -               |
| 32                                     | Uniforme   |                       | R\$ -               |
| 33                                     | Seguro de vida em grupo                            |                       | R\$ -               |
| 34                                     | Auxílio funeral                                    |                       | R\$ -               |
| 35                                     | Exames médicos                                     |                       | R\$ -               |

RUA TENENTE JONAS 611 - B, BAIRRO: BOA VISTA CEP: 60.861-150 - FORTALEZA-CE  
 FONE (85) 3257-7822 - email: locpointservicos@hotmail.com

CNPJ: 11.305.235/0001-08

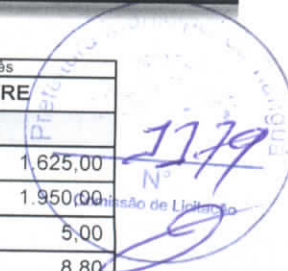

Handwritten signatures and initials in blue ink, including a large signature over the bottom right of the table and several smaller initials.



# Locpoint SERVIÇOS

|    |   |              |     |          |
|----|---|--------------|-----|----------|
| 36 | Obrigações sociais                          |              | R\$ | -        |
| 37 | Treinamento e reciclagem de pessoa          |              | R\$ | -        |
|    | <b>Total Insumos da Mão de Obra</b>         |              | R\$ |          |
|    | <b>Total Módulo 2</b>                       |              | R\$ | 2.234,27 |
|    | <b>Total Módulo 1 + Módulo 2</b>            |              | R\$ | 6.729,33 |
|    | <b>MÓDULO 3</b>                             |              |     |          |
|    | <b>Lucro e Despesas Indiretas</b>           |              |     |          |
| 38 | Despesas Administrativas e Operacionais     | 5,00%        | R\$ | 336,47   |
| 39 | Lucro                                       | 5,00%        | R\$ | 353,29   |
|    | <b>Total Lucro e Despesas Indiretas</b>     |              | R\$ | 689,76   |
|    | <b>Total Módulo 1 + Módulo 2 + Módulo 3</b> |              | R\$ | 7.419,09 |
|    | <b>MÓDULO 4</b>                             |              |     |          |
|    | <b>Tributos</b>                             |              |     |          |
| 40 | ISS   | 5,00%        | R\$ | 406,08   |
| 41 | PIS   | 0,65%        | R\$ | 52,79    |
| 42 | COFINS                                      | 3,00%        | R\$ | 243,65   |
|    | <b>Total Tributos</b>                       | <b>8,65%</b> | R\$ | 702,52   |
|    | <b>Total Unitário</b>                       |              | R\$ | 8.121,60 |

Comissão de Licitação  
 Nº 1980

*José Alves de Oliveira Neto*  
 José Alves de Oliveira Neto  
 CPF: 824.756.873-04  
 Administrador

*Marcia Oliveira Barbosa*  
 MÁRCIA OLIVEIRA BARBOSA  
 CRA-CE Nº 11.611  
 CPF Nº 006.758.363-60  
 ADMINISTRADORA

20/12/2018

*[Handwritten signature]*

*[Handwritten signature]*

*[Handwritten signature]*

*[Handwritten signature]*

# Locpoint SERVIÇOS

## PLANILHA DE CUSTOS E FORMAÇÃO DE PREÇOS - LOCAÇÃO DE VEÍCULO - ITEM 18

| Tipo do Veículo                         |  | Custo Estimado do Bem | Km Estimada Mês     |
|---|--|-----------------------|---------------------|
| VEÍCULO TIPO CAMINHÃO BASCULANTE PESADO |  | R\$ 86.000,00         | LIVRE               |
| <b>MÓDULO 1 - VEÍCULO</b>               |  |                       |                     |
| 1                                       | Depreciação  | 2,50%                 | R\$ 2.150,00        |
| 2                                       | Manutenção   | 3,00%                 | R\$ 2.580,00        |
| 3                                       | Taxa de Licenciamento                              |                       | R\$ 5,00            |
| 4                                       | Seguro Obrigatório                                 |                       | R\$ 8,80            |
| 5                                       | IPVA   | 0,21%                 | R\$ 179,17          |
| 6                                       | Seguro Total                                       | 0,42%                 | R\$ 358,33          |
| 7                                       | Óleos/Lubrificantes/Lavagem                        |                       | R\$ 300,00          |
| 8                                       | Pneus/alinhamento                                  |                       | R\$ 300,00          |
|   | <b>Total 1</b>                                     |                       | <b>R\$ 5.881,30</b> |
| <b>MÓDULO 2 - MÃO DE OBRA</b>           |  |                       |                     |
| <b>REMUNERAÇÃO</b>                      |  |                       |                     |
| 9                                       | Salário normativo                                  |                       | R\$ 1.378,75        |
| 10                                      | Adicional de Insalubridade/Periculosidade          |                       | R\$ -               |
|   | <b>Total Remuneração</b>                           |                       | <b>R\$ 1.378,75</b> |
| <b>ENCARGOS SOCIAIS E TRABALHISTAS</b>  |  |                       |                     |
| <b>GRUPO A</b>                          |  |                       |                     |
| 11                                      | Previdência Social                                 | 20,00%                | R\$ 275,75          |
| 12                                      | SESC   | 1,50%                 | R\$ 20,68           |
| 13                                      | SENAC  | 1,00%                 | R\$ 13,79           |
| 14                                      | INCRA  | 0,20%                 | R\$ 2,76            |
| 15                                      | Salário educação                                   | 2,50%                 | R\$ 34,47           |
| 16                                      | FGTS   | 8,00%                 | R\$ 110,30          |
| 17                                      | Riscos Ambientais de Trabalho                      | 3,00%                 | R\$ 41,36           |
| 18                                      | SEBRAE   | 0,60%                 | R\$ 8,27            |
| <b>GRUPO B</b>                          |  |                       |                     |
| 19                                      | Férias + Abono Constitucional de 1/3               | 11,11%                | R\$ 153,18          |
| 20                                      | Auxílio doença                                     | 1,39%                 | R\$ 19,16           |
| 21                                      | Licença maternidade/paternidade                    | 0,02%                 | R\$ 0,28            |
| 22                                      | Faltas legais                                      | 0,28%                 | R\$ 3,86            |
| 23                                      | Acidente de trabalho                               | 0,20%                 | R\$ 2,76            |
| 24                                      | Aviso previo trabalhado                            | 1,94%                 | R\$ 26,75           |
| 25                                      | Décimo terceiro salário                            | 8,33%                 | R\$ 114,85          |
| <b>GRUPO C</b>                          |  |                       |                     |
| 26                                      | Aviso prévio indenizado                            | 0,45%                 | R\$ 6,20            |
| 27                                      | Indenização adicional                              | 0,08%                 | R\$ 1,10            |
| 28                                      | FGTS nas rescisões sem justa causa                 | 4,00%                 | R\$ 55,15           |
| <b>GRUPO D</b>                          |  |                       |                     |
| 29                                      | Incidência cumulativa do Grupo A sobre os itens do | 8,56%                 | R\$ 118,07          |
|   | <b>Total Encargos Sociais e Trabalhistas</b>       | <b>73,16%</b>         | <b>R\$ 1.008,74</b> |
| <b>INSUMOS DA MÃO DE OBRA</b>           |  |                       |                     |
| 30                                      | Vale alimentação                                   |                       | R\$ -               |
| 31                                      | Vale transporte                                    |                       | R\$ -               |
| 32                                      | Uniforme   |                       | R\$ -               |
| 33                                      | Seguro de vida em grupo                            |                       | R\$ -               |
| 34                                      | Auxílio funeral                                    |                       | R\$ -               |
| 35                                      | Exames médicos                                     |                       | R\$ -               |

RUA TENENTE JONAS 611 - B, BAIRRO: BOA VISTA CEP: 60.861-150 – FORTALEZA-CE  
 FONE (85) 3257-7822 – email: locpointservicos@hotmail.com

CNPJ: 11.305.235/0001-08



Handwritten signatures and initials in blue ink, including a large signature over the bottom right of the table and several initials on the right margin.

# Locpoint SERVIÇOS

| Nº | Descrição                                   | Porcentagem | Valor (R\$)  |
|----|---|-------------|--------------|
| 36 | Obrigações sociais                          |             |              |
| 37 | Treinamento e reciclagem de pessoa          |             |              |
|    | <b>Total Insumos da Mão de Obra</b>         |             |              |
|    | <b>Total Módulo 2</b>                       |             |              |
|    | <b>Total Módulo 1 + Módulo 2</b>            |             | R\$ 2.387,49 |
|    | <b>MÓDULO 3</b>                             |             | R\$ 8.268,79 |
|    | <b>Lucro e Despesas Indiretas</b>           |             |              |
| 38 | Despesas Administrativas e Operacionais     | 5,00%       | R\$ 413,44   |
| 39 | Lucro                                       | 5,00%       | R\$ 434,11   |
|    | <b>Total Lucro e Despesas Indiretas</b>     |             | R\$ 847,55   |
|    | <b>Total Módulo 1 + Módulo 2 + Módulo 3</b> |             | R\$ 9.116,35 |
|    | <b>MÓDULO 4</b>                             |             |              |
|    | <b>Tributos</b>                             |             |              |
| 40 | ISS   | 5,00%       | R\$ 498,98   |
| 41 | PIS   | 0,65%       | R\$ 64,87    |
| 42 | COFINS                                      | 3,00%       | R\$ 299,39   |
|    | <b>Total Tributos</b>                       |             | R\$ 863,23   |
|    | <b>Total Unitário</b>                       |             | R\$ 9.979,58 |



*José Alves de Oliveira Neto*  
**José Alves de Oliveira Neto**  
 CPF: 824.756.873-04  
 Administrador

*Marcia Oliveira Barbosa*  
**MÁRCIA OLIVEIRA BARBOSA**  
 CRA-CE Nº 11.611  
 CPF Nº 006.758.363-60  
 ADMINISTRADORA

20/12/2018

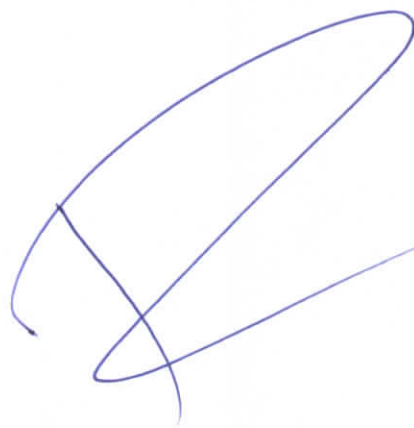

# Locpoint SERVIÇOS

## PLANILHA DE CUSTOS E FORMAÇÃO DE PREÇOS - LOCAÇÃO DE VEÍCULO - ITEM 19

| Tipo do Veículo                          |  | Custo Estimado do Bem |           | Km Estimada Mês |
|--|--|-----------------------|-----------|-----------------|
| VEÍCULO TIPO VEÍCULO TIPO VAN 19 LUGARES |  | R\$                   | 80.000,00 | LIVRE           |
| <b>MÓDULO 1 - VEÍCULO</b>                |  |                       |           |                 |
| 1  | Depreciação  | 3,00%                 | R\$       | 2.400,00        |
| 2  | Manutenção   | 3,20%                 | R\$       | 2.560,00        |
| 3  | Taxa de Licenciamento                              |                       | R\$       | 5,00            |
| 4  | Seguro Obrigatório                                 |                       | R\$       | 8,80            |
| 5  | IPVA   | 0,21%                 | R\$       | 166,67          |
| 6  | Seguro Total                                       | 0,42%                 | R\$       | 333,33          |
| 7  | Óleos/Lubrificantes/Lavagem                        |                       | R\$       | 190,00          |
| 8  | Pneus/alinhamento                                  |                       | R\$       | 190,00          |
|  | <b>Total 1</b>                                     |                       | R\$       | <b>5.853,80</b> |
| <b>MÓDULO 2 - MÃO DE OBRA</b>            |  |                       |           |                 |
| <b>REMUNERAÇÃO</b>                       |  |                       |           |                 |
| 9  | Salário normativo                                  |                       | R\$       | 1.319,76        |
| 10                                       | Adicional de Insalubridade/Periculosidade          |                       | R\$       | -               |
|  | <b>Total Remuneração</b>                           |                       | R\$       | <b>1.319,76</b> |
| <b>ENCARGOS SOCIAIS E TRABALHISTAS</b>   |  |                       |           |                 |
| <b>GRUPO A</b>                           |  |                       |           |                 |
| 11                                       | Previdência Social                                 | 20,00%                | R\$       | 263,95          |
| 12                                       | SESC   | 1,50%                 | R\$       | 19,80           |
| 13                                       | SENAC  | 1,00%                 | R\$       | 13,20           |
| 14                                       | INCRA  | 0,20%                 | R\$       | 2,64            |
| 15                                       | Salário educação                                   | 2,50%                 | R\$       | 32,99           |
| 16                                       | FGTS   | 8,00%                 | R\$       | 105,58          |
| 17                                       | Riscos Ambientais de Trabalho                      | 3,00%                 | R\$       | 39,59           |
| 18                                       | SEBRAE   | 0,60%                 | R\$       | 7,92            |
| <b>GRUPO B</b>                           |  |                       |           |                 |
| 19                                       | Férias + Abono Constitucional de 1/3               | 11,11%                | R\$       | 146,63          |
| 20                                       | Auxílio doença                                     | 1,39%                 | R\$       | 18,34           |
| 21                                       | Licença maternidade/paternidade                    | 0,02%                 | R\$       | 0,26            |
| 22                                       | Faltas legais                                      | 0,28%                 | R\$       | 3,70            |
| 23                                       | Acidente de trabalho                               | 0,20%                 | R\$       | 2,64            |
| 24                                       | Aviso previo trabalhado                            | 1,94%                 | R\$       | 25,60           |
| 25                                       | Décimo terceiro salário                            | 8,33%                 | R\$       | 109,94          |
| <b>GRUPO C</b>                           |  |                       |           |                 |
| 26                                       | Aviso prévio indenizado                            | 0,45%                 | R\$       | 5,94            |
| 27                                       | Indenização adicional                              | 0,08%                 | R\$       | 1,06            |
| 28                                       | FGTS nas rescisões sem justa causa                 | 4,00%                 | R\$       | 52,79           |
| <b>GRUPO D</b>                           |  |                       |           |                 |
| 29                                       | Incidência cumulativa do Grupo A sobre os itens do | 8,56%                 | R\$       | 113,02          |
|  | <b>Total Encargos Sociais e Trabalhistas</b>       | <b>73,16%</b>         | R\$       | <b>965,58</b>   |
| <b>INSUMOS DA MÃO DE OBRA</b>            |  |                       |           |                 |
| 30                                       | Vale alimentação                                   |                       | R\$       | -               |
| 31                                       | Vale transporte                                    |                       | R\$       | -               |
| 32                                       | Uniforme   |                       | R\$       | -               |
| 33                                       | Seguro de vida em grupo                            |                       | R\$       | -               |
| 34                                       | Auxílio funeral                                    |                       | R\$       | -               |

RUA TENENTE JONAS 611 - B, BAIRRO: BOA VISTA CEP: 60.861-150 – FORTALEZA-CE  
 FONE (85) 3257-7822 – email: locpointservicos@hotmail.com

CNPJ: 11.305.235/0001-08

Comissão de Licitação  
 N° 1183

*(Handwritten signatures and initials)*

# Locpoint SERVIÇOS

|    |   |              |     |          |
|----|---|--------------|-----|----------|
| 35 | Exames médicos                              |              | R\$ | -        |
| 36 | Obrigações sociais                          |              | R\$ |          |
| 37 | Treinamento e reciclagem de pessoa          |              | R\$ |          |
|    | <b>Total Insumos da Mão de Obra</b>         |              | R\$ | -        |
|    | <b>Total Módulo 2</b>                       |              | R\$ | 2.285,34 |
|    | <b>Total Módulo 1 + Módulo 2</b>            |              | R\$ | 8.139,14 |
|    | <b>MÓDULO 3</b>                             |              |     |          |
|    | <b>Lucro e Despesas Indiretas</b>           |              |     |          |
| 38 | Despesas Administrativas e Operacionais     | 5,00%        | R\$ | 406,96   |
| 39 | Lucro                                       | 5,00%        | R\$ | 427,31   |
|    | <b>Total Lucro e Despesas Indiretas</b>     |              | R\$ | 834,26   |
|    | <b>Total Módulo 1 + Módulo 2 + Módulo 3</b> |              | R\$ | 8.973,41 |
|    | <b>MÓDULO 4</b>                             |              |     |          |
|    | <b>Tributos</b>                             |              |     |          |
| 40 | ISS   | 5,00%        | R\$ | 491,16   |
| 41 | PIS   | 0,65%        | R\$ | 63,85    |
| 42 | COFINS                                      | 3,00%        | R\$ | 294,69   |
|    | <b>Total Tributos</b>                       | <b>8,65%</b> | R\$ | 849,70   |
|    | <b>Total Unitário</b>                       |              | R\$ | 9.823,11 |

  
 N° 1184  
 Comissão de Licitação

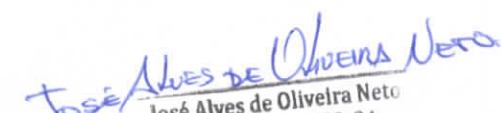
  
**José Alves de Oliveira Neto**  
 CPF: 824.756.873-04  
 Administrador

  
**MÁRCIA OLIVEIRA BARBOSA**  
 CRA-CE Nº 11.611  
 CPF Nº 006.758.363-60  
 ADMINISTRADORA

20/12/2018

# Locpoint SERVIÇOS

## PLANILHA DE CUSTOS E FORMAÇÃO DE PREÇOS - LOCAÇÃO DE VEÍCULO - ITEM 20

| Tipo do Veículo                              |  | Custo Estimado do Bem |               | Km Estimada Mês |               |
|--|--|-----------------------|---------------|-----------------|---------------|
| VEÍCULO TIPO FURGÃO UTI                      |  | R\$                   | 110.000,00    | LIVRE           |               |
| <b>MÓDULO 1 - VEÍCULO</b>                    |  |                       |               |                 |               |
| 1  | Depreciação  | 3,00%                 | R\$           | 3.300,00        |               |
| 2  | Manutenção   | 3,50%                 | R\$           | 3.850,00        |               |
| 3  | Taxa de Licenciamento                              |                       | R\$           | 5,00            |               |
| 4  | Seguro Obrigatório                                 |                       | R\$           | 8,80            |               |
| 5  | IPVA   | 0,21%                 | R\$           | 229,17          |               |
| 6  | Seguro Total                                       | 0,42%                 | R\$           | 458,33          |               |
| 7  | Óleos/Lubrificantes/Lavagem                        |                       | R\$           | 200,00          |               |
| 8  | Pneus/alinhamento                                  |                       | R\$           | 200,00          |               |
| <b>Total 1</b>                               |  |                       | <b>R\$</b>    | <b>8.251,30</b> |               |
| <b>MÓDULO 2 - MÃO DE OBRA</b>                |  |                       |               |                 |               |
| <b>REMUNERAÇÃO</b>                           |  |                       |               |                 |               |
| 9  | Salário normativo                                  |                       | R\$           | 1.319,76        |               |
| 10   | Adicional de Insalubridade/Periculosidade          |                       | R\$           | -               |               |
| <b>Total Remuneração</b>                     |  |                       | <b>R\$</b>    | <b>1.319,76</b> |               |
| <b>ENCARGOS SOCIAIS E TRABALHISTAS</b>       |  |                       |               |                 |               |
| <b>GRUPO A</b>                               |  |                       |               |                 |               |
| 11   | Previdência Social                                 | 20,00%                | R\$           | 263,95          |               |
| 12   | SESC   | 1,50%                 | R\$           | 19,80           |               |
| 13   | SENAC  | 1,00%                 | R\$           | 13,20           |               |
| 14   | INCRA  | 0,20%                 | R\$           | 2,64            |               |
| 15   | Salário educação                                   | 2,50%                 | R\$           | 32,99           |               |
| 16   | FGTS   | 8,00%                 | R\$           | 105,58          |               |
| 17   | Riscos Ambientais de Trabalho                      | 3,00%                 | R\$           | 39,59           |               |
| 18   | SEBRAE   | 0,60%                 | R\$           | 7,92            |               |
| <b>GRUPO B</b>                               |  |                       |               |                 |               |
| 19   | Férias + Abono Constitucional de 1/3               | 11,11%                | R\$           | 146,63          |               |
| 20   | Auxílio doença                                     | 1,39%                 | R\$           | 18,34           |               |
| 21   | Licença maternidade/paternidade                    | 0,02%                 | R\$           | 0,26            |               |
| 22   | Faltas legais                                      | 0,28%                 | R\$           | 3,70            |               |
| 23   | Acidente de trabalho                               | 0,20%                 | R\$           | 2,64            |               |
| 24   | Aviso previo trabalhado                            | 1,94%                 | R\$           | 25,60           |               |
| 25   | Décimo terceiro salário                            | 8,33%                 | R\$           | 109,94          |               |
| <b>GRUPO C</b>                               |  |                       |               |                 |               |
| 26   | Aviso prévio indenizado                            | 0,45%                 | R\$           | 5,94            |               |
| 27   | Indenização adicional                              | 0,08%                 | R\$           | 1,06            |               |
| 28   | FGTS nas rescisões sem justa causa                 | 4,00%                 | R\$           | 52,79           |               |
| <b>GRUPO D</b>                               |  |                       |               |                 |               |
| 29   | Incidência cumulativa do Grupo A sobre os itens do | 8,56%                 | R\$           | 113,02          |               |
| <b>Total Encargos Sociais e Trabalhistas</b> |  |                       | <b>73,16%</b> | <b>R\$</b>      | <b>965,58</b> |
| <b>INSUMOS DA MÃO DE OBRA</b>                |  |                       |               |                 |               |
| 30   | Vale alimentação                                   |                       | R\$           | -               |               |
| 31   | Vale transporte                                    |                       | R\$           | -               |               |
| 32   | Uniforme   |                       | R\$           | -               |               |
| 33   | Seguro de vida em grupo                            |                       | R\$           | -               |               |
| 34   | Auxílio funeral                                    |                       | R\$           | -               |               |

RUA TENENTE JONAS 611 - B, BAIRRO: BOA VISTA CEP: 60.861-150 - FORTALEZA-CE  
FONE (85) 3257-7822 - email: locpointservicos@hotmail.com

CNPJ: 11.305.235/0001-08

1185  
Nº  
Licença de Licitação

Handwritten signatures and initials in blue ink.

# Locpoint SERVIÇOS

|    |   |       |     |           |
|----|---|-------|-----|-----------|
| 35 | Exames médicos                              |       | R\$ | -         |
| 36 | Obrigações sociais                          |       | R\$ | -         |
| 37 | Treinamento e reciclagem de pessoa          |       | R\$ | -         |
|    | <b>Total Insumos da Mão de Obra</b>         |       | R\$ | -         |
|    | <b>Total Módulo 2</b>                       |       | R\$ | 2.285,34  |
|    | <b>Total Módulo 1 + Módulo 2</b>            |       | R\$ | 10.536,64 |
|    | <b>MÓDULO 3</b>                             |       |     |           |
|    | <b>Lucro e Despesas Indiretas</b>           |       |     |           |
| 38 | Despesas Administrativas e Operacionais     | 5,00% | R\$ | 526,83    |
| 39 | Lucro                                       | 5,00% | R\$ | 553,17    |
|    | <b>Total Lucro e Despesas Indiretas</b>     |       | R\$ | 1.080,01  |
|    | <b>Total Módulo 1 + Módulo 2 + Módulo 3</b> |       | R\$ | 11.616,65 |
|    | <b>MÓDULO 4</b>                             |       |     |           |
|    | <b>Tributos</b>                             |       |     |           |
| 40 | ISS   |       |     |           |
| 41 | PIS   | 5,00% | R\$ | 635,83    |
| 42 | COFINS                                      | 0,65% | R\$ | 82,66     |
|    | <b>Total Tributos</b>                       | 3,00% | R\$ | 381,50    |
|    | <b>Total Unitário</b>                       | 8,65% | R\$ | 1.099,99  |
|    |   |       | R\$ | 12.716,64 |

Prefeitura Municipal de Fortaleza - Ceará
   
 N° 1186
   
 Comissão de Licitação

*José Alves de Oliveira Neto*
  
 José Alves de Oliveira Neto
   
 CPF: 824.756.873-04
   
 Administrador

*Marcia Oliveira Barbosa*
  
 MÁRCIA OLIVEIRA BARBOSA
   
 CRA-CE Nº 11.611
   
 CPF Nº 006.758.363-60
   
 ADMINISTRADORA

20/12/2018.

*[Handwritten signature]*

*[Handwritten signature]*

*[Handwritten signature]*

*[Handwritten signature]*

*[Handwritten signature]*